

Madagascar

Projet de Filets Sociaux de Sécurité (FSS)
Crédit IDA 5708-MG

Composantes gérées par le Fonds d'Intervention pour le
Développement (FID)

Audit des comptes arrêtés au 31 décembre 2017

Rapport final – Avril 2018

Cabinet MPANAZAVA



Cabinet MPANAZAVA

11,Rue Jean ANDRIAMADY
Ampandrana Ouest
B.P.126 – 101 ANTANANARIVO
Tél. +261 20 22 336 02
mpanazava@moov.mg
MADAGASCAR

OBJET : Audit des comptes arrêtés au 31 décembre 2017 du Projet de filet Sociaux de Sécurité (PFSS) – Crédit IDA N° 5708-MG

Parties 1 et 2 du projet géré par le Fonds d' Intervention pour le Développement (FID).

Madame le Directeur General du Fonds d'Intervention pour le Développement (FID),

Suivant les dispositions du contrat n° 06/17/MPPSPF/SG/DGPS/UCPS/IDA/CONS en date du 23 mai 2017, nous avons procédé à l'audit des comptes du Projet de Filets Sociaux de Sécurité Crédit IDA 5708-MG pour la période du 1er janvier au 31 décembre 2017, pour la partie relevant du FID.

Dans le cadre de la mise en œuvre du Projet de Filets Sociaux de Sécurité visant améliorer l'accès aux filets sociaux productifs et de développement humain pour les ménages extrêmement pauvres et vulnérables dans le milieu rural et, d'établir les bases d'un système de protection sociale, le Gouvernement Malgache a obtenu de l'Association Internationale de Développement (IDA) un Crédit d'un montant de équivalent à 40 millions de dollars (USD) suivant l'Accord de Crédit 5708-MAG conclu en date du 13 novembre 2015.

L'Accord de crédit 5708 MG est entré en vigueur le 10 février 2016, pour une durée de 4 ans dont la date de clôture prévue le 30 septembre 2020. Les activités du Projet s'articulent sur trois (3) composantes:

Composante 1 : Filets sociaux de sécurité pour les pauvres dans les zones rurales sélectionnées (30,2 millions USD) - Sous la responsabilité du Fonds d'Intervention pour le Développement - FID

Composante 2 : Renforcement de l'administration de filet de sécurité, le suivi et la responsabilité sociale (6,5 millions USD) - Sous la responsabilité du Fonds d'Intervention pour le Développement - FID

Composante 3 : Renforcement de la capacité institutionnelle pour la coordination, le suivi et l'évaluation du système de protection sociale (3,3 millions USD). Cette Partie est mise en œuvre par le Ministère de la Population, de la Protection Sociale et de la Promotion de la Femme (MPPSPF)



Dans le cadre des Composantes 1 et 2, la gestion financière, la responsabilité fiduciaire et celles de la mise en œuvre des activités sont confiées au Fonds d'Intervention pour le Développement (FID).

Le présent rapport porte ainsi sur l'audit financier des composantes 1 et 2, qui fait l'objet d'un rapport distinct conformément aux Termes de référence.

Dans le respect des Normes Internationales d'Audit et des Directives de la Banque Mondiale, notre mission a pour finalité de formuler une opinion professionnelle et indépendante sur :

« la situation financière du Projet notamment les états financiers, les relevés des dépenses et les comptes désignés du Financement à la fin de chaque exercice et de s'assurer que les ressources mises à la disposition du Projet sont utilisées aux fins pour lesquelles elles ont été octroyées en vue de l'atteinte des objectifs, conformément aux principes comptables généralement admis, ainsi que sur la conformité de l'exécution du Projet aux termes de l'Accord de Crédit -5708 MG et des lois et réglementations locales applicables ».

Nous sommes d'avis que notre audit constitue une base raisonnable pour notre opinion formulée dans le Rapport sur l'audit des Etats Financiers (page 11).

Nos travaux mettent en évidence dans un rapport séparé les commentaires et recommandations sur le dispositif de contrôle interne mis en place au sein du Projet dans son ensemble (« management letter »).

Nous tenons à remercier les membres de l'équipe du Projet pour leur précieuse collaboration dans la réalisation de notre mission.

Nous vous prions d'agréer, Madame le Directeur General, l'assurance de notre considération distinguée.

Le 26 avril 2018

Cabinet MPANAZAVA

Cabinet MPANAZAVA « s. r. l. »

AUDIT ET CONSEIL EN GESTION

11, rue Jean Andriamady, Amboandren' Ouest

B. P. 126 ANTANANARIVO 101

Tél. : 22 336 02 - Fax : 22 226 75

E-mail : mpanazava@mpanazava.com

Oliva RANDRIANONJIVANDRIMBY

Associée



Sommaire

Sigles et abréviations	5
1 Contexte, objectifs et étendue de l'audit	6
1.1 Contexte et objectifs de l'audit	6
1.2 Étendue de la mission	7
2 Rapport de l'auditeur indépendant	11
Rapport sur les Etats Financiers	11
Fondement de l'opinion	11
Autres informations	12
Responsabilités du Projet relatives aux états financiers	12
Responsabilités de l'auditeur relatives à l'audit des états financiers	13
Rapport sur la conformité d'exécution du projet aux termes des accords, lois et réglementations locales applicables	14
3 Etats financiers arrêtés au 31 décembre 2017	15
3.1 Bilan	16
3.2 Compte de résultat	18
3.3 Etat des ressources et emplois	19
3.4 Utilisation des fonds au 31 décembre 2017	20
3.5 Etat justificatif du solde du compte désigné au 31 décembre 2017	21
3.6 Situation financière du Crédit	23
3.7 Etat de relevé de dépenses	24
3.8 Concordance des emplois par composante au bilan et au compte de résultat	25
3.9 Lettre d'affirmation de la Direction	26
3.10 Annexes aux états financiers	28
4 Commentaires de l'auditeur sur les états financiers	47
4.1 Présentation des composantes/activités mises en œuvre par le FID	47
4.2 Evénements significatifs	49
4.3 Revue de la situation financière du Crédit au 31 décembre 2017	49
4.4 Vérification des rapports de suivi financiers (trimestriels)	49
4.5 Réalisations	51
4.6 Valeurs disponibles	52
4.7 Fonds reçus IDA	53
4.8 Rapprochement des fonds recus IDA avec les retraits de fonds du credit	53
Annexe	54
Liste des actifs immobilisés acquis sur les fonds du projet	54

Sigles et abréviations

ACT-P	Argent contre Travail- Productif
AGEC	Agence d'Encadrement des Travaux
AI	Audit Interne
AP	Agence de Paiement
CCT	Conditional Cash Transfert
CSAF	Chef de Service Administratif et Financier
DAF	Directeur Administratif et Financier
DCI	Directeur en CCT et Innovations
DFSPI	Directeur des Filets Sociaux Productifs et Infrastructures
DG	Directeur Général
DIR	Direction Interrégionale
DR	Directeur Inter Régional (DR)
EEP	Entité d'Exécution du Projet
EPP	Ecole Primaire Publique
FID	Fonds d'Intervention pour le Développement
FSS	Filets sociaux de sécurité
IMF	Institutions de micro finances
INSTAT	Institut National de la Statistique
MEN	Ministère de l'Education Nationale
MO	Manuel des opérations
ONG	Organisations Non-Gouvernementales
OP	Organisations Partenaires
PAGSA	Plan d'Aménagement et de Gestion des Sites à Aménager
PAMO	Plan Annuel de Mise en Œuvre
PEC	Plan d'Exécution de Chantier
PFE	Pratiques Familiales Essentielles
PMT	Proxy Means Test
RPM	Responsable de Passation de marché
RS&E	Responsable Suivi et évaluation
RSIS	Responsable Système d'Information et Suivi
RTCP	Responsable de transfert et conformité de paiement
RTMDH	Responsable des Transferts Monétaires et Développement Humain
SIG	Système de Gestion des Informations (MIS)
TMC	Transfert Monétaire Conditionnel
TMDH	Transfert Monétaire pour le Développement Humain
UNICEF	Fonds des Nations Unies pour l'Enfance
UTB	Unité Territoriale de Base
ZIP	Zone d'Intervention Potentielle

1 Contexte, objectifs et étendue de l'audit

1.1 Contexte et objectifs de l'audit

L'objectif général du Projet FSS est d'améliorer l'accès aux filets sociaux productifs et de développement humain pour les ménages extrêmement pauvres et vulnérables dans le milieu rural, et d'établir les bases d'un système de protection sociale.

A cet effet, le Gouvernement de Madagascar et l'Association Internationale de développement (IDA) ont conclu un Accord de crédit pour 40 millions USD est entré en vigueur le 10 février 2016. La date de clôture prévue le 30 septembre 2020. Et un accord de don pour 35 millions USD qui sera exécuté sur une période de 4 ans à partir du mois juillet 2016 jusqu'au mois de septembre 2020.

Pour la préparation du projet, une demande d'avance de fonds du gouvernement a été accordée par la Banque mondiale et le document juridique est signé le 17 avril 2015. Le montant de l'avance s'élève à 2,3 millions USD dont la date fin d'utilisation était le 10 février 2016, date de mise en vigueur du crédit.

La mise en œuvre du crédit s'articule comme suit

Composante 1 (gérée par le FID) : Filets de Sécurité (30,2 millions USD)

- Argent Contre Travail Productif – ACTP (14,7 millions USD)
- Transfert Monétaires en vue de Développement Humain – TMDH (11,5 millions USD)
- Réponse aux catastrophes naturelles (4,0 millions USD)

Composante 2 (gérée par le FID) : Renforcement de l'administration des filets de sécurité, le suivi et la responsabilité sociale (6,5 millions USD)

Composante 3 (gérée par le MPPSPF) : Renforcement de la capacité institutionnelle pour la coordination, le suivi et l'évaluation du Système de protection sociale (3,3 millions USD).

La mise en œuvre des fonds additionnels du FSS de la composante 1.3 : réponse aux catastrophes, visant à résoudre les problèmes de pauvreté chronique, de difficultés alimentaires et de vulnérabilité à la sécheresse de la population dans les districts du grand Sud. Il s'agit d'un programme du Gouvernement Malagasy, coordonné par le Ministère de la Population, de la Protection Sociale et de la Promotion de la Femme (MPPSPF) et mis en œuvre par le Fonds d'Intervention pour le Développement (FID) et l'Office National de la Nutrition (ONN) à travers l'UPNNC.

Chaque composante du Projet est confiée à une Entité d'Exécution du Projet (EEP) ; ainsi les composantes 1 et 2 sont exécutées par le Fonds d'Intervention pour le Développement. Par ailleurs, chaque Entité d'Exécution du Projet établit ses états financiers qui font l'objet d'audits séparés.

L'audit des comptes du Crédit IDA 5708 MG pour l'exercice clos au 31 décembre 2017 a pour objectifs :

- d'exprimer une opinion professionnelle et indépendante sur la situation financière du Projet notamment les états financiers, les relevés des dépenses et les comptes désignés du Financement à la fin de l'exercice 2017 et de s'assurer que les ressources mises à la disposition du Projet sont utilisées aux fins pour lesquelles elles ont été octroyées en vue de l'atteinte des objectifs, conformément aux principes comptables généralement admis ainsi que sur la conformité de l'exécution du Projet aux termes de l'Accord de Crédit -5708 MG et des lois et réglementations locales applicables ;
- d'effectuer une revue des systèmes et procédures de contrôle interne mis en vigueur au sein du Projet afin d'en apprécier la qualité et les impacts possibles sur les comptes arrêtés au 31 décembre 2017.

Nous nous prononçons sur :

- La sincérité et la régularité des états financiers, les relevés des dépenses et les comptes désignés, c'est-à-dire par rapport aux normes comptables, aux directives de la Banque et à l'accord de financement, notamment sur l'éligibilité et la validité des dépenses effectuées par l'agence d'exécution et les entités impliquées dans le projet.
- L'efficacité de la structure du système de contrôle interne, c'est-à-dire (i) la capacité de l'organisation à préparer les rapports financiers fiables et (ii) de maintenir une comptabilité exhaustive de toutes les transactions.
- La conformité de l'exécution du projet conformément aux termes des Accords de financement et aux instructions de la Banque Mondiale, notamment le respect des obligations en matière de reporting et des délais de soumissions des audits, l'atteinte des indicateurs de performances, le respect des délais d'exécution des marchés et des activités/composantes du projet, la passation de marchés et l'éligibilité des dépenses et la cohérence des rapports financiers intermédiaires avec les états financiers annuels du projet, les rapports de suivi des activités.

1.2 Étendue de la mission

Conformément aux dispositions des termes de référence, les travaux de vérification et de contrôles consistent notamment à :

- S'assurer que tous les fonds décaissés au titre de toutes les ressources de l'IDA ont été employés conformément aux dispositions de l'Accord de Financement N° 5708-MG et leurs amendements dans un souci d'économie et d'efficacité, et uniquement aux fins pour lesquelles elles ont été fournies.
- Vérifier si les fonds des Comptes Désignés et des sous comptes spécifiques ont été dépensés aux fins pour lesquelles ils ont été décaissés et si les pièces justificatives ont été bien conservées. Cet audit doit vérifier l'effectivité des transferts des fonds par le MPPSPF, le FID et l'ONN via l'U-PNNC vers les entités destinataires au niveau des Régions, Districts et Communes (Associations Communautaires, Sous projets, ONG...). L'audit doit aussi vérifier que les fonds ont été utilisés par les entités destinataires conformément aux clauses des conventions de financement, aux termes du manuel de procédures administratives comptables et financières. L'audit vérifiera enfin que les rapports et les états de dépenses effectuées au niveau de ces entités, transmis au MPPSPF, au FID et à l'U-PNNC/ONN, correspondent bien aux factures et autres pièces justificatives conservées par ces entités.
- S'assurer que les biens et services financés ont été acquis en respect des procédures de passation des marchés conformément aux dispositions des accords de financement et des Directives de passation des marchés et de sélection des consultants et du Manuel de passation de marché du MPPSPF, du FID et de l'U-PNNC/ONN, et ont été proprement enregistrés dans les livres comptables.
- Les marchés de travaux et de fournitures sont effectués suivant les « Directives pour Passation des Marchés de fournitures, de travaux et de services (autres que les services de consultants) par les Emprunteurs de la Banque mondiale dans le cadre des Prêts de la BIRD et des Crédits et Dons de l'IDA », édition janvier 2011.
- Les contrats de services de consultants sont effectués suivant les « Directives pour Sélection et Emploi de Consultants par les Emprunteurs de la Banque mondiale dans le cadre des Prêts de la BIRD et des Crédits et Dons de l'IDA » édition janvier 2011 révisée en juillet 2014.
- Les contrôles sur la passation des marchés porteront entre autres sur les modes de passations, les documents d'appel d'offres, les offres de cotation, les lettres d'invitation ou les comparaisons des CV pour les consultants individuels, l'approbation par la Banque mondiale des termes de référence, les rapports de dépouillement des offres, les rapports d'évaluation des offres, les PV de réception des services, travaux ou biens.
- L'auditeur devra indiquer dans son rapport la liste des marchés passés en revue et signaler dans son rapport, de manière détaillée, toutes les anomalies relevées.
- S'assurer que tous les dossiers, comptes et écritures nécessaires ont été tenus au titre des différentes opérations relatives au projet (y compris les dépenses couvertes par les relevés des dépenses ou des rapports de suivi financier). Il doit

exister des relations de correspondance évidentes entre les livres de comptes et les rapports présentés à la Banque.

- S'assurer que les Comptes Désignés sont gérés eu égard aux dispositions de l'accord de crédit.
- S'assurer que les lois et règlements nationaux applicables ont été respectés et que les manuels d'exécution, les manuels de procédures administratives et financières ont été suivies et appliquées.
- S'assurer que les demandes de décaissement soumises à la Banque pour fins de financement sont appuyées par des pièces justificatives, sont correctement autorisées et enregistrées, et sont éligibles selon les termes des accords de financement.
- Examiner, s'il y a lieu, toutes les Demandes de Retraits de Fonds (DRF) rejetées ou payées partiellement et apprécier toutes les anomalies en termes d'éligibilité des dépenses.
- S'assurer, s'il y a lieu, que les dépenses inéligibles dans les demandes de remboursement de fonds identifiées lors des audits précédents ont été remboursées au Compte Désigné. Ces dépenses feront l'objet d'une note séparée dans le rapport d'audit.
- Vérifier les mouvements sur les Comptes Désignés et s'assurer que les transactions concernent uniquement les opérations relatives aux financements des dépenses du projet.
- S'assurer que les avances aux entités, impliquées dans la mise en œuvre du Projet, sont faites correctement et les justifications des avances versées sont faites effectivement et dans les délais.
- S'assurer que la validation des rapports (provisaires et définitifs) et de tous autres livrables des consultants ainsi que la réception des ouvrages est faite dans les délais et conditions requis indiqués dans les contrats.
- Comparer la réalisation des activités du projet par rapport aux indicateurs de performances tels que décrits dans les documents du projet et relever toutes les insuffisances et retards.
- S'assurer que l'exécution du budget soit satisfaisante. A cet effet, examiner tous les dépassements budgétaires sur les catégories de dépenses et s'assurer que les autorisations requises ont été données par l'IDA.
- S'assurer du respect de l'affectation des ressources de financement par rapports aux activités, catégories de dépenses ou composantes.
- Évaluer le respect des dispositions de contrôle interne, noter les contrôles inexistantes ou ceux qui nécessitent des améliorations.



- Vérifier pour chaque contrat de consultant, le cas échéant, que les frais remboursables dans l'exécution de la mission, l'ont été après justification des dépenses engagées par le consultant.
- S'assurer que tous les engagements donnés par le projet à la date de la clôture de la période sont prévus par l'accord de financement et les directives de la Banque.
- S'assurer que toutes les dépenses payées à même le fonds du crédit et du don, sont éligibles et respectent les prévisions d'allocation fixées pour le Projet ainsi que stipulées dans l'accord de crédit. Si au cours de son intervention sur terrain, les auditeurs relèvent des dépenses inéligibles ou constatent le non-respect des dispositions relatives aux allocations, ils doivent informer immédiatement le Directeur National ou le Coordonnateur du Projet.

2 Rapport de l'auditeur indépendant

PFSS – Projet de Filets Sociaux de Sécurité – Crédit n°5708 MG – D – Exercice 2017
COMPOSANTES GERÉES par le FID

A Madame Le Directeur General p.i. du Fonds d'Intervention pour le Développement (FID),

Rapport sur les Etats Financiers

Nous avons procédé à l'audit des états financiers des Composantes du Projet FSS gérées par le Fonds d'Intervention pour le Développement (FID), se rapportant au Crédit IDA 5708 MG, pour la période allant du 1^{er} janvier au 31 décembre 2017. Ces états financiers comprennent l'Etat des Emplois et Ressources, le Bilan, le Compte de Résultat, et l'Annexe. Ces Etats Financiers ont été établis par la Direction Générale du FID sur la base des règles et méthodes comptables énoncées en note II aux Etats Financiers.

OPINION

A notre avis, les états financiers joints au présent rapport présentent sincèrement, dans tous leurs aspects significatifs, la situation financière du volet géré par FID, au 31 décembre 2017, la position financière du Compte Désigné du Projet à la même date ainsi que les retraits de fonds pour la période du 1er janvier au 31 décembre 2017, conformément aux directives de la Banque Mondiale, au référentiel comptable en vigueur à Madagascar et aux principes et méthodes comptables énoncés en Annexe aux états financiers.

Fondement de l'opinion

Nous avons réalisé notre audit conformément aux normes internationales d'audit et aux directives de la Banque Mondiale. Ces normes et directives requièrent de planifier et d'effectuer l'audit de manière à avoir l'assurance raisonnable que les états financiers ne comportent pas d'erreur significative. Un audit implique la vérification des pièces justificatives, des montants et des informations fournies dans les états financiers. Il donne aussi lieu à l'évaluation des principes comptables appliqués par le Projet, des estimations importantes effectuées par ce dernier et de la présentation générale des états financiers. Nous sommes d'avis que notre audit constitue une base raisonnable pour notre opinion.

Autres informations

La responsabilité des autres informations incombe au Fonds d'Intervention pour le Développement. Les autres informations se composent des informations contenues dans les Rapports de Suivi Financiers trimestriels (ou rapports financiers intermédiaires) et les rapports d'activités adressés aux Bailleurs ou aux Ministères de Tutelle ou à leur délégataire, mais ne comprennent pas les états financiers et notre rapport sur ces états.

Notre opinion sur les états financiers ne s'étend pas aux autres informations et nous n'exprimons aucune forme d'assurance que ce soit sur ces informations.

Dans le cadre de notre audit des états financiers, notre obligation consiste à lire les autres informations et, ce faisant, à apprécier s'il existe une incohérence significative entre celles-ci et les états financiers ou la connaissance que nous avons acquise lors de l'audit, ou encore si les autres informations semblent comporter une anomalie significative. Si, à la lumière des travaux que nous avons effectués, nous concluons à la présence d'une anomalie significative dans les autres informations, nous sommes tenus de signaler ce fait.

Nous relevons un écart de 531 388 505,99 Ar entre le solde de trésorerie du RSF 4^{ème} trimestre 2017 comparativement au solde de trésorerie des états financiers arrêtés au 31 décembre 2017, et dont les détails sont présentés dans la partie « commentaires de l'auditeur ».

Cet écart concerne principalement le fonds reçu de l'état d'un montant de 335 millions d'Ariary et les Cautions de Bonne exécution versées par les entreprises d'un montant total de 277 666 767,33 Ariary. Comme la méthode de réapprovisionnement du compte désigné est basée sur le RSF, le FID ne considère pas ces montants dans l'établissement du RSF.

Responsabilités du Projet relatives aux états financiers

Le FID est responsable de l'établissement et de la présentation sincère des états financiers conformément aux directives de la Banque Mondiale et au référentiel comptable en vigueur à Madagascar, ainsi que du contrôle interne qu'elle estime nécessaire à l'établissement d'états financiers ne comportant pas d'anomalies significatives, que celles-ci proviennent de fraudes ou résultent d'erreurs.

Il incombe à FID de surveiller le processus d'élaboration de l'information financière du Projet.

Responsabilités de l'auditeur relatives à l'audit des états financiers

Nos objectifs sont d'obtenir l'assurance raisonnable que les états financiers pris dans leur ensemble ne comportent pas d'anomalies significatives, que celles-ci proviennent de fraudes ou résultent d'erreurs, et d'émettre un rapport d'audit contenant notre opinion. L'assurance raisonnable correspond à un niveau élevé d'assurance, qui ne garantit toutefois pas qu'un audit réalisé conformément aux normes ISA permettra de toujours détecter toute anomalie significative existante. Les anomalies peuvent provenir de fraudes ou résulter d'erreurs et sont considérées comme significatives lorsqu'il est raisonnable de s'attendre à ce que, prises individuellement ou en cumulé, elles puissent influencer les décisions économiques que les utilisateurs des états financiers prennent en se fondant sur ceux-ci.

Dans le cadre d'un audit réalisé conformément aux normes ISA et tout au long de celui-ci, nous exerçons notre jugement professionnel et faisons preuve d'esprit critique. En outre :

- nous identifions et évaluons les risques que les états financiers comportent des anomalies significatives, que celles-ci proviennent de fraudes ou résultent d'erreurs, définissons et mettons en œuvre des procédures d'audit en réponse à ces risques, et recueillons des éléments probants suffisants et appropriés pour fonder notre opinion. Le risque de non-détection d'une anomalie significative provenant d'une fraude est plus élevé que celui d'une anomalie significative résultant d'une erreur, car la fraude peut impliquer la collusion, la falsification, les omissions volontaires, les fausses déclarations ou le contournement du contrôle interne ;
- nous prenons connaissance du contrôle interne pertinent pour l'audit afin de définir des procédures d'audit appropriées en la circonstance, mais non dans le but d'exprimer une opinion sur l'efficacité du contrôle interne de la société ;
- nous apprécions le caractère approprié des méthodes comptables retenues et le caractère raisonnable des estimations comptables faites par la direction, de même que des informations fournies les concernant par cette dernière ;
- nous apprécions la présentation d'ensemble, la structure et le contenu des états financiers, y compris les informations fournies dans les états financiers, et apprécions si les états financiers reflètent les opérations et les événements sous-jacents d'une manière telle qu'ils donnent une présentation sincère ;
- nous communiquons aux personnes constituant le gouvernement d'entreprise notamment l'étendue des travaux d'audit et du calendrier de réalisation prévus et les constatations importantes, y compris toute faiblesse significative du contrôle interne, relevée de notre audit.

Rapport sur la conformité d'exécution du projet aux termes des accords, lois et réglementations locales applicables

Au cours de notre audit des comptes du Projet de filets Sociaux de Sécurité volet gérée par le Fonds d'Intervention pour le Développement (FID) pour la période du 1er janvier au 31 décembre 2017, nous avons examiné le respect de l'exécution du Projet conformément aux termes de l'Accord de Crédit IDA 5708-MG, conclu entre le Gouvernement Malagasy et l'Association Internationale de Développement (IDA).

Dans le cadre de notre vérification, nous avons examiné les clauses principales suivantes :

- le respect des conditions stipulées dans l'Accord de Crédit 5708-MG,
- le respect des conditions de décaissement de la Banque Mondiale,
- le respect des conditions de passation de marchés selon les instructions de la Banque Mondiale et selon les procédures applicables au Financement.

OPINION

A notre avis, nous n'avons pas d'observation à formuler sur le non respect de la conformité d'exécution du Projet aux termes des clauses de l'Accord de Crédit 5708-MG d'une part, ainsi qu'aux termes des conditions de décaissement et de passation de marchés d'autre part. Les procédures de décaissement ont été appliquées conformément aux termes de l'Accord de crédit, et aux instructions de la Banque Mondiale.

Le 26 avril 2018

Cabinet MPANAZAVA

Cabinet MPANAZAVA « M. P. A. »
AUDIT ET CONSEIL EN GESTION
11, rue Jean Andriamany An'Andron'ny Ouest
B. P. 126 ANTANANARIVO 101
Tél. : 22 336 00 - Fax : 22 226 75
E-mail : mpnazava@mcov.mg

Oliva RANDRIANONIMANDIMBY
Associée

3 Etats financiers arrêtés au 31 décembre 2017

4. ETATS FINANCIERS :

BILAN AU 31 DECEMBRE 2017

BILAN - ACTIF

En Ariary

Filets Sociaux de Sécurité

Bilan - Actif(1/2)

Modèle : 4

BILAN - BILAN 2017 - Etat exprimé en Ariary

Période du 01/01/2017 Au 31/12/2017

Etat au 31/12/2017

Site : Tous

Page 1/2

Libellé	Exercice en cours			Exercice Précédent
	Brut	Amortissement	Net	Net
ACTIFS NON COURANTS				
REALISATION DES ACTIVITES	27 095 006 820,85		27 095 006 820,85	5 973 908 609,82
Argent Contre Travail Productif	13 103 327 806,11		13 103 327 806,11	1 618 998 749,27
Transfert Monétaire pour le Développement Humain	11 465 646 128,74		11 465 646 128,74	3 306 649 751,54
Réponses aux catastrophes naturelles	1 348 188 202,74		1 348 188 202,74	307 780 150,00
TMNC Sud	740 479 959,01		740 479 959,01	740 479 959,01
Réponses aux catastrophe naturelles PURSAPS&BVPI	396 201 674,25		396 201 674,25	
TMC PURSAPS	41 163 050,00		41 163 050,00	
IMMOBILISATIONS CORPORELLES	2 593 654 835,68		2 593 654 835,68	2 494 882 602,90
Immobilisations corporelles	2 592 006 611,68		2 592 006 611,68	2 494 882 602,90
Immobilisation en cours	1 648 224,00		1 648 224,00	
Immobilisations corporelles et en-cours PURSAPS				
*** TOTAL ACTIFS NON COURANTS ***	29 688 661 656,53		29 688 661 656,53	8 468 791 212,72
ACTIFS COURANTS				
TIERS DEBITEURS	10 275 635 596,80		10 275 635 596,80	1 056 987 216,54
Avance cons ext - AGEES et Agence de paiement	2 347 480 932,49		2 347 480 932,49	362 885 946,49
Avance cons ext - AGEES et Agence de paiement TMNC Sud	0,00		0,00	109 560 900,00
Dépenses MPPSPF	549 975 569,83		549 975 569,83	549 975 569,83
avance - Cons ext - AGEES et Agence de paiement réponse cata	5 542 253,28		5 542 253,28	
Avances aux Fournisseurs d'exploitation				6 047 400,00
Avances sur mission au personnel	23 803 097,39		23 803 097,39	699 218,89
Transfert Décaissement PURSAPS	6 760 420 462,58		6 760 420 462,58	
Autres débiteurs	574 267 432,95		574 267 432,95	26 065 026,81
Plaque retenue sur Facture	42 601,60		42 601,60	
Charges constatées d'avance	14 103 246,68		14 103 246,68	1 753 154,52
Compte de liaison				
VALEURS DISPONIBLES	23 301 149 541,83		23 301 149 541,83	33 949 886 404,30
Banques	23 301 149 541,83		23 301 149 541,83	33 949 886 404,30
Caisses				
Vrements en cours				
*** TOTAL ACTIFS COURANTS ***	33 576 785 138,63		33 576 785 138,63	35 006 873 620,84
TOTAL GENERAL	63 265 446 795,16		63 265 446 795,16	43 475 664 833,56

Directeur Administratif et Financier

Chef de Service Finances et Comptabilité

RASOARIVelo Pierrette

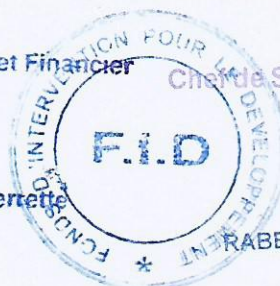

RABEMANANORO Feno Zo

BILAN –PASSIF

Filets Sociaux de Sécurité

Bilan - Passif(2/2)

Modèle : 4

BILAN - BILAN 2017 - Etat exprimé en Ariary

Période du 01/01/2017 Au 31/12/2017

Etat au 31/12/2017

Site : Tous

Page 1/2

Libellé	2017	2016
PASSIFS NON COURANTS		
FINANCEMENT IDA	62 896 317 315,05	41 563 679 864,78
IDA Transfert PPF	6 528 928 386,63	6 528 928 386,63
Fonds reçus IDA	49 606 968 465,84	35 034 751 478,15
Transfert Fonds reçu IDA PURSAPS (ANO)	6 760 420 462,58	
AUTRES RESSOURCES	1 800 369 072,35	2 336 830 820,13
Autres ressources	1 176 696 051,42	2 016 589 482,17
Fonds reçus de l'Etat	335 000 000,00	150 233 000,00
Caution de bonne exécution	215 771 895,93	162 251 197,96
Caution de bonne exécution	27 508 735,00	
Caution de bonne exécution	5 687 600,00	
Caution de soumission	30 154 290,00	7 757 140,00
Caution de soumission		
Caution de soumission	9 550 500,00	
*** TOTAL PASSIFS NON COURANTS ***	64 696 686 387,40	43 900 510 684,91
-	-4 208 005 240,69	-1 271 274 878,49
Frais de fonct. extraord Antérieurs	-1 270 349 986,09	-143 300 051,73
Frais de fonct. extraord. de l'exo	-2 937 655 254,60	-1 127 974 826,76
-		
PASSIFS COURANTS		
TIERS CREDITEURS	2 776 765 648,45	846 429 027,14
Cons ext - AGEES et Agence de paiement	700 000,00	
Cons ext - AGEES et Agence de paiement	1 889 470 517,76	163 027 288,57
AGEES et Agence de paiement TMNC Sud		574 379 723,01
Fournisseur Assistance technique	5 070 000,00	7 467 280,00
Cons ext - AGEES et Agence de paiement réponse aux post cata	203 475 761,95	659 700,00
Fournisseurs d'exploitation	5 140 389,45	15 659 136,00
Réalisation PPA		
Const ext - Part AGEX E/se Be Atelier Infra	459 333 190,40	
Autres créditeurs	29 228 747,32	1 062 750,00
Charges à payer	155 474 731,42	73 734 952,00
IRSA et IRI à payer	28 872 310,15	10 438 197,56
Compte de liaison		
TRESORERIE		
Découverts bancaires		
*** TOTAL PASSIFS COURANTS ***	2 776 765 648,45	846 429 027,14
TOTAL GENERAL	63 265 446 795,16	43 475 664 833,56

Directeur Administratif et Financier

RASOARIVelo Pierrette

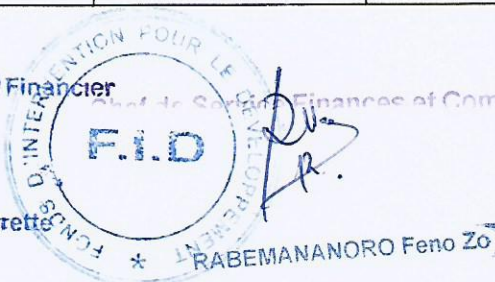

Fax : 22 336 06

☎ : 22 361 50 « FID : Traikefa, Tsangambato

E-mail : dirgen.@dir.fid.mg

Fiahianatsymiato » ☎ : 8231

COMPTE DE RESULTAT AU 31 DECEMBRE 2017

En Ariary

Filets Sociaux de Sécurité

Compte de Résultats (1/2)

Modèle : 2

COMPTE DE RESULTATS - COMPTE DE RESULTAT AU 31 12 2017 - Etat exprimé en Ariary

Période du 01/01/2017 Au 31/12/2017

Etat au 31/12/2017

Site : Tous

Page 1/1

Libellé	2017	2016
FRAIS DE FONCTIONNEMENT		
Achats	484 030 161,41	273 835 564,47
Services extérieurs	1 109 041 726,28	517 377 003,45
Impôts, taxes, versements assimilés	1 397 216,66	319 500,00
Charges du personnel	1 333 542 624,36	334 623 349,15
Autres charges de gestion	929 521,49	209,69
*** TOTAL FRAIS DE FONCTIONNEMENT ***	2 928 941 250,20	1 126 155 626,76
-		
ELEMENTS EXTRAORDINAIRES		
Charges extraordinaires	8 714 004,40	1 819 200,00
(moins) Produits extraordinaires		
*** TOTAL ELEMENTS EXTRAORDINAIRES ***	8 714 004,40	1 819 200,00
TOTAL GENERAL	2 937 655 254,60	1 127 974 826,76

Directeur Administratif et Financier

Chef de Service Finances et Comptabilité

RASOARIVELO Pierrette

RABEMANANORO Feno Zo

ETAT DES RESSOURCES ET EMPLOIS AU 31 DECEMBRE 2017

Filets Sociaux de Sécurité

SOURCES ET UTILISATIONS DES FONDS (MODÈLE I)

Modèle : 4

Exercice 2017

Année finissant le 31/12/2017

Ariary (MGA)

Page 1/2

Désignation	Année	Cumulatif	Prévisions 6 mois
RESSOURCES			
RESSOURCES	21 332 637 450,27	62 896 317 315,05	28 160 235 588,84
RESSOURCES IDA	14 572 216 987,69	49 606 968 465,84	
PPA Fonds reçus IDA		6 528 928 386,63	
TRANSFERT RESSOURCES PURSAPS	6 760 420 462,58	6 760 420 462,58	
AUTRES RESSOURCES	-569 567 203,63	1 704 971 898,76	
Intérêts créditeurs sous comptes dés	188 276 630,06	302 184 331,43	
CBE et Caution de soumission	118 664 682,97	288 673 020,93	
Autres ressources	-1 061 275 516,66	779 114 546,40	
Fonds Reçu de l'Etat	184 767 000,00	335 000 000,00	
Total RESSOURCES	20 763 070 246,64	64 601 289 213,81	
Financement Total	20 763 070 246,64	64 601 289 213,81	
EMPLOIS			
1a- Fournitures,Travaux,S/ces de consultants,formation ACTP	-118 796 496,53	1 702 765 983,77	1 472 278 870,84
1a- Fournitures,Travaux,S/ces de consultants,formation TMDH	909 058 350,92	3 617 414 748,19	1 043 364 174,02
1a- Fournitures,Travaux,Services,formation ACT PURSAPS			
1a- Fournitures,Travaux,Services,formation TMC PURSAPS			
1b. Argent contre travail productif	11 657 719 819,01	11 657 719 819,01	22 159 940 929,95
1b. Transfert monétaire pour le Développement Humain	7 422 243 561,62	8 405 849 561,62	12 094 596 500,00
1b. TMC PURSAPS			
1c. Réponses aux catastrophes naturelles	188 148 606,75	495 668 606,75	5 293 365 787,79
1c. Réponses aux catastrophes naturelles PURSAPS	6 760 420 462,58	6 760 420 462,58	
1d. TMNC Sud	1 618 021 840,77	1 892 942 976,77	
2. Renforcement de la capacité institutionnelle de l'adminis	2 974 990 963,99	6 217 381 943,46	9 397 838 868,07
2. Renforcement de la capacité institutionnelle de l'adminis			
3. Renforcement de capacité inst MPPSPF		549 975 569,83	
Total EMPLOIS	31 411 807 109,11	41 300 139 671,98	51 461 385 130,67
Total des dépenses	31 411 807 109,11	41 300 139 671,98	51 461 385 130,67
Encaissements moins dépenses	-10 648 736 862,47	23 301 149 541,83	-51 461 385 130,67
Evolution nette de l'encaisse	-10 648 736 862,47	23 301 149 541,83	-51 461 385 130,67
Solde d'ouverture de l'encaisse			23 301 149 541,83
TRESORERIE			
Banque	33 949 886 404,30		
Caisse			
Virement en cours			
Total TRESORERIE	33 949 886 404,30		
Total de l'encaisse d'ouverture	33 949 886 404,30		
Encaisse nette disponible	23 301 149 541,83	23 301 149 541,83	0,00
Solde de clôture de l'encaisse			
Banque	23 301 149 541,83	23 301 149 541,83	
Caisse			
Virement en cours			
Solde total de clôture de l'encaisse	23 301 149 541,83	23 301 149 541,83	0,00

Directeur Administratif et Financier

Chef de Service Finances et Comptabilité

RASOARIVELO Pierrette

RABEMANANORO Feno Zo

UTILISATION DE FONDS AU 31 DECEMBRE 2017

Filets Sociaux de Sécurité

UTILISATION DES FONDS PAR ACTIVITÉ DE PROJET (MODÈLE I)

Modèle : 8

Exercice 2017

Année finissant le 31/12/2017

Ariary (MGA)

Page 1/1

	Composantes et Activités de l'Entité	Année			Cumulatif		
		Prévu	Effectif	Ecart	Prévu	Effectif	Ecart
1	Filets Sociaux de Sécurité	30 182 448 818,47	28 436 816 145,12	1 745 632 673,35	36 278 414 832,04	34 532 782 158,69	1 745 632 673,35
1a	Fournitures, travaux, services de consultants, formation et	1 885 020 776,29	3 812 862 460,43	-1 927 841 684,14	7 063 180 789,86	8 991 022 474,00	-1 927 841 684,14
1b	Transfert en espèces aux bénéficiaires	28 297 428 042,18	24 623 953 684,69	3 673 474 357,49	29 215 234 042,18	25 541 759 684,69	3 673 474 357,49
2	Renforcement de la capacité institutionnelle de l'administra	4 810 714 161,68	2 974 990 963,99	1 835 723 197,69	8 053 105 141,15	6 217 381 943,46	1 835 723 197,69
21	Assistance technique	206 230 400,00	327 612 946,12	-121 382 546,12	539 892 365,82	661 274 911,94	-121 382 546,12
22	Investissement	0,00	105 554 879,78	-105 554 879,78	2 062 219 747,62	2 167 774 627,40	-105 554 879,78
23	Coût de management du projet	4 604 483 761,68	2 541 823 138,09	2 062 660 623,59	5 450 993 027,71	3 388 332 404,12	2 062 660 623,59
3	Renforcement de capacité institutionnelle de l'admin MPPSPF			0,00	549 975 569,83	549 975 569,83	0,00
31	MPPSPF Assistance Technique			0,00	96 198 656,58	96 198 656,58	0,00
32	MPPSPF Investissement			0,00	347 422 213,58	347 422 213,58	0,00
33	MPPSPF Cout de Management du Projet			0,00	106 354 699,67	106 354 699,67	0,00
	Total général	34 993 162 980,15	31 411 807 109,11	3 581 355 871,04	44 881 495 543,01	41 300 139 671,98	3 581 355 871,04

Directeur Administratif et Financier

RASOARIVELO Pierrette



☎ : 22 361 50 <FID : Traikefa, Tsangambato

E-mail : dirgen.@dir.fid.mg

Fiahianatsymiato » ☎ : 8231

Fax : 22 336 06

3.5 Etat justificatif du solde du compte désigné au 31 décembre 2017

FID FSS - Fonds d'Intervention pour le Développement - MADAGASCAR Etat du compte spécial Exercice 2016 - Trimestre finissant le 31/12/2017 Crédit 5708 MAG BNI CA Ankorondrano		
	USD	USD
Partie I		
1. Avances reçues		20 156 470,39
2. Dépenses éligibles antérieures		8 914 938,05
2a. Intérêts débiteurs ou créditeurs des sous-com		91 178,16
3. Différence Avances et Dépenses (1 - 2 + 2a)		11 334 710,40
Partie II		
4. Solde au 01/10/2017		6 627 872,10
5. +/- Intérêts débiteurs ou créditeurs de la période	8 771,13	
6. +/- Avances de la période	4 698 067,13	
7. (5 + 6)		4 706 838,26
8. (4 + 7)		11 334 710,40
Partie III		
9. Solde au 31/12/2017		7 048 825,83
10. Soldes comptes (détail)		
Compte désigné DD	2 313 822,42	
Compte désigné DR1	578 471,06	
Compte désigné DRD	228 536,81	
Compte désigné DRP	39 756,95	
Compte désigné DRM	0,00	
Compte désigné DRA	422 617,13	
Compte désigné DRU	73 766,30	
Compte désigné DRX	775 692,53	
Compte désigné DRP	0,00	
Compte Banque centrale	2 616 162,60	
11. +/- Dépenses éligibles de la période	4 285 884,58	
13. (09 + 11)		4 285 884,58
14. Différence (08 - 13)		0,00
Partie IV		
15. Dépenses budgétaires à payer par la DM		11 207 507,70
16. - Solde après ajustements	7 048 825,83	

FID FSS - Fonds d'Intervention pour le Développement - MADAGASCAR Etat du compte spécial Exercice 2016 - Trimestre finissant le 31/12/2017 Crédit 5708 M AG BNI CA Ankorondrano		
	USD	USD
17. - : Paiements directs		0,00
18. (15 + 17)		7 048 825,83
18. Besoin en trésorerie (15 - 18)		4 158 681,87

t@mate

3.6 Situation financière du Crédit

La présente situation financière est extrapolée de la situation disponible sur le site web de la Banque Mondiale (Client Connection).

Au 31 décembre 2017

Montants en DTS

Monthend Status of Categories						
Categories	Description	Net	Documented/ Disbursed	Undocumented/ Undisbursed	Committed	Available
1A	GD,WK,NCS,CS,OC & TR Pt A exc A 123	2,000,000.00	1,426,942.16	573,057.84	0.00	573,057.84
1B	Cash 4 WK,Dir cash transf. Pt A123	18,400,000.00	2,216,825.76	16,183,174.24	0.00	16,183,174.24
2	GD,WK,NCS,CS,OC & TR Pt B	4,400,000.00	997,756.50	3,402,243.50	0.00	3,402,243.50
3	GD,WK,NCS,CS,OC & TR Pt C	2,100,000.00	385,682.85	1,714,317.15	0.00	1,714,317.15
4	PPF REFINANCING	1,600,000.00	338,798.52	1,261,201.48	0.00	1,261,201.48
DA-A	IDA Q9710	0.00	7,916,802.16	7,916,802.16-	0.00	7,916,802.16-
DA-B	DA-A - IDA 5708 MG	0.00	424,290.65	424,290.65-	0.00	424,290.65-
UN-4	UNOPS 3	0.00	12,049.08	12,049.08-	0.00	12,049.08-
UN-6	UNOPS 4	0.00	50,209.63	50,209.63-	0.00	50,209.63-
	Total	28,500,000.00	13,769,357.31	14,730,642.69	0.00	14,730,642.69

ETAT JUSTIFICATIF DU RELEVÉ DE DEPENSES EN USD

COMPOSANTE	2017				TOTAL
	TRIM1	TRIM2	TRIM3	TRIM4	
1a. Fournitures, travaux, services de consultants	559 338,28	535 994,40	- 930 191,50	108 134,82	273 275,99
1b. Transfert espèces aux bénéficiaires	950 575,70	1 272 087,07	2 698 303,10	3 960 032,17	8 880 998,05
2 Renforcement de capacité du FID	264 913,42	205 295,39	244 991,91	217 717,59	932 918,31
3. Renforcement de capacité du MPPSPF					-
TOTAL	1 774 827,40	2 013 376,86	2 013 103,50	4 285 884,58	10 087 192,35

SUIVANT ETAT DU COMPTE DESIGNÉ AU 31/12/17

Dépenses éligible antérieure au 31/12/2017	3 113 630,32
Dépenses éligible de la période	<u>10 087 192,35</u>
Total	13 200 822,67

Directeur Administratif et Financier
 RASOARIVELU Pierrette

F.I.D.
 RABEMANANORO Feno Zo

Chef de Service Finances et Comptabilité

FID DIRECTION GENERALE
FSS CONSO

CONCORDANCE DES EMPLOIS AUX DIFFERENTS POSTES DU BILAN /CHARGES AU 31/12/2017

Composantes	EMPLOIS ET RESSOURCES		BILAN		Comptes à payer D=(B)+@-(A)	COMPTE DE RESULTAT	
	Montant	Réalizations	ACTIFS NON COURANTS			Assistance technique	Fonctionnement
			Immobilisations corporelles	Réalizations			
1b. Fourniture et Argent contre travail productif et transfert monétaire ACTP	13 360 485 802,78	13 103 327 806,11			257 157 996,67		
1b. Argent contre travail productif et transfert monétaire TMDH	12 023 264 309,81	11 465 646 128,74			557 618 181,07		
1b. Transfert monétaire Conditionnel PURSAPS	-	41 163 050,00			41 163 050,00		
1c. Réponses aux catastrophes naturelles	495 668 606,75	1 348 188 202,74			852 519 595,99		
1c. Réponses aux catastrophes naturelles PURSAPS	6 760 420 462,58	396 201 674,25			6 364 218 788,33		
1d. TMNC Sud	1 892 942 976,77	740 479 959,01			1 152 463 017,76		
Sous-total	34 532 782 158,69	27 095 006 820,85	-		7 437 775 337,84	-	-
4. GESTION DE PROJET							
Immobilisations corporelles et en cours	2 515 196 840,98		2 593 654 835,68		78 457 994,70		
Renforcement de la capacité institutionnelle de l'adminis	4 252 160 672,31				44 155 431,62	1 728 633 088,51	2 479 372 152,18
Sous-total	6 767 357 513,29		2 593 654 835,68		34 302 563,08	1 728 633 088,51	2 479 372 152,18
Total	41 300 139 671,98		29 688 661 656,53		7 403 472 774,76		4 208 005 240,69

(D)=(B)+@-(A)

(B)

(A)

Explication écart :

Tiers créditeurs (1)

Tiers débiteurs (2)

Solde (3)=(1)-(2)

(D)-(3)

2 776 765 648,45
10 275 635 596,80
7 498 869 948,35
95 397 173,59

Pénalités de retard Eises et Bureau d'Etude /Retenue de Garantie sur factures MPE réléié

☎ : 22 361 50 <FID : Traikefa, Tsangambato

E-mail : dirgen.@dir.fid.mg

Fiavianatsy miato » ☒ : 823

Fax : 22 336 06

Directeur Administratif et Financier

Service Finances et Comptabilité





Antananarivo, le 10 mars 2018

**Fonds d'Intervention pour le
Développement**

Au

**Cabinet MPANAZAVA
Auditeur des Projets Filets Sociaux
de Sécurité (FSS) et FSS Financement
Additionnel**

**11 rue Jean Andriamady
Ampandrana Ouest
ANTANANARIVO**

LETTRE D’AFFIRMATION

OBJET : Revue des comptes de l'exercice clos le 31 décembre 2017 du FSS – Crédit 5708 MG et FSS FA – Don IDA 145MG

Madame, Monsieur,

Dans le cadre de votre examen des états financiers des Projets FSS et FSS FA, financés par l'IDA- Crédit 5708 MG et Don 145 MG, constitués par le Bilan, le compte de résultat, l'Etat des Ressources et Emplois et les Annexes, effectué en vue de certifier la régularité et la sincérité de nos comptes pour la période arrêtée au 31 décembre 2017, nous vous confirmons, en toute bonne foi, les informations suivantes que nous vous avons données au cours de votre examen :

1. En tant que responsable de l'arrêté des comptes, nous considérons que les états financiers du Projet FSS et FSS FA, comprenant le Bilan, le Compte de Résultat, l'Etat des Ressources et Emplois et l'Annexe incluant l'Etat justificatif du solde du compte désigné et le Relevé des dépenses y afférent, tels qu'ils sont présentés reflètent sincèrement et régulièrement leur situation active et passive respective et le résultat des règles d'évaluation et de présentation tels que stipulés en note annexe aux états financiers.
2. L'ensemble de la comptabilité et de la documentation y afférente ainsi que tous les contrats ayant ou pouvant avoir une incidence significative sur les comptes annuels, et tous les aides mémoires de la Banque Mondiale pour notre activité au titre de l'exercice 2017 ont été mis à votre disposition.
3. Les fonds de l'IDA ont été employés aux fins prévues, conformément aux dispositions pertinentes de l'Accord de Crédit conclu entre la Banque Mondiale et le Gouvernement Malagasy IDA N. 5708 MG en date du 13 novembre 2015 et de l'Accord de don signé le 01 décembre 2016.
4. Nous n'avons connaissance :

- a) d'aucune irrégularité ou malversation commise par un membre du Fonds d'Intervention pour le Développement (F.I.D) ou par un cadre ou employé ayant un rôle important dans la définition du système comptable et de contrôle interne ;
 - b) d'aucune irrégularité ou malversation commise au sein du Fonds d'Intervention pour le Développement (F.I.D) par d'autres employés et pouvant avoir une incidence significative sur la présentation de nos comptes ;
 - c) d'aucun avertissement ou de mise en demeure d'organismes officiels concernant le non respect ou le manquement aux règles de présentation de nos comptes annuels et qui pourrait avoir une incidence significative sur ceux-ci ;
 - d) d'aucune transaction s'étant traduite ou pouvant se traduire par des versements ou des recettes dont le caractère licite pourrait être mise en cause, ou de fonds occultes ayant servi ou pouvant servir à de telles opérations.
5. Nous n'avons aucun plan de restructuration ou de réorganisation en cours ou prévu qui pourrait affecter la valeur et la classification des actifs et des passifs tels qu'ils sont montrés à notre bilan.
 6. Nous n'avons connaissance :
 - D'aucune violation ou infraction aux lois, décrets ou règlements, dont l'incidence pour notre Projet serait telle que ces faits devraient être mentionnés dans une note annexée aux états financiers;
 - D'aucun passif important (tel que notification de redressement, procès en cours, garanties accordées aux tiers, etc.) ou de pertes potentielles, non communiquées à l'Auditeur et non enregistrées ou qui devraient faire l'objet d'une note annexée aux états financiers ;
 - D'aucune réclamation pouvant résulter en des indemnités importantes au bénéfice du FID.
 - D'aucune affaire litigieuse ou contentieuse en cours pour laquelle nos Conseils Juridiques et/ou Avocats nous ont informés qu'une action légale ou judiciaire éventuellement nous est intentée, non communiquée à l'Auditeur.
 7. Toutes les transactions de l'exercice ont été régulièrement enregistrées dans nos livres et correctement portées dans le bilan de clôture.
 8. Le FID s'est conformé à toutes les clauses de contrats au titre desquels elle était engagée et qui, dans le cas contraire, pourraient avoir des conséquences dommageables importantes.
 9. Depuis le 31 décembre 2017, il n'est survenu aucun événement susceptible de remettre en cause la sincérité et la régularité des états financiers la période considérée ou qui, le cas échéant, devrait être mentionné dans les notes qui leur sont annexées.
 10. Toutes les informations comptables et financières adressées ou mises à la disposition des membres de l'Agence d'exécution au cours de l'exercice vous ont été communiquées.
 11. Nous avons pris toutes les mesures pour le maintien d'un système de contrôle interne adéquat durant tout l'exercice, incluant un système de comptabilité et de gestion financière, de passation de marchés et de suivi des activités du projet, et permettant l'établissement de rapports de suivi financiers et d'états financiers fiables, cohérents et exhaustifs.

Veillez agréer, Madame, Monsieur, l'expression de nos sentiments distingués.



Le Directeur Général p.i du FID

[Signature]

3.10 Annexes aux états financiers

1. PRESENTATION DE L'INSTITUTION FID :

- **Le Fonds d'Intervention pour le Développement – FID** - est une association créée en 1993, **reconnue d'utilité publique** suivant le décret N°9344 du 27 janvier 1993 et régie par l'ordonnance N°60-133 portant régime général des associations.
- **Selon ses statuts**, il a **pour objet** social de mobiliser des financements afin de promouvoir, de financer et de réaliser des projets communautaires à caractère économique et social, des renforcements de capacité des divers acteurs de développement au niveau local.
- Depuis sa création à ce jour, le FID est particulièrement connu :
 - **Dans le domaine de mise en place d'infrastructures sociales de base** (écoles, centres de santé de base, pistes, adduction d'eau potable....) ou **économiques** (places de marchés, micro périmètres irrigués, ouvrages de franchissement),
 - **La réhabilitation et /ou reconstruction d'infrastructures** endommagées par les catastrophes naturelles avec **ses dispositifs para cycloniques**.
 - **D'appui au développement local** (appui aux communes et communautés) par les activités de renforcements de capacités (maîtrise d'ouvrage communale ou communautaire, appui à la mise en place de Plans Communaux de Développement).
 - **Dans le domaine de la Protection Sociale** :
 - par la mise en place de chantiers Argent Contre Travail réalisés en système de Haute Intensité de Main d'œuvre (HIMO) ciblant les couches de la population victimes de chocs économique ou de catastrophes naturelles.
 - par la mise en œuvre des activités Filet de Sécurité Productif (FSP) et le Programme de Transfert Monétaire pour le Développement Humain (TMDH) dont les ménages bénéficiaires sont identifiés comme des ménages les plus pauvres au sein des communautés géographiquement sélectionnés.
- **Du point de vue institutionnel**, le FID est **rattaché à la Primature** dans le cadre d'un accord subsidiaire relatif à la rétrocession par l'Etat Malagasy des Crédits qui lui sont octroyés par les Bailleurs de Fonds dont principalement la Banque Mondiale.

Depuis sa création, le FID a géré jusqu'à la date d'aujourd'hui plusieurs programmes sous financement de la Banque mondiale dont ci-dessous la liste :

Projet	Intitulé	Durée	en USD	
			Montant Crédit	Montant Cumulé
FID I	Fonds social	1993 – 1996	10 000 000,00	10 000 000,00
FID II	Fonds social	1996 – 1999	35 000 000,00	45 000 000,00
FID III - initial	Programmes communautaires (exclusivement association)	1999 – 2000	15 000 000,00	60 000 000,00
FID III - DC	Dégâts cycloniques	2000 – 2001	18 000 000,00	78 000 000,00

FID IV - initial	Programme de Développement Communautaire	2001- 2008	125 000 000,00	203 000 000,00
FID IV - DC	Dégâts cycloniques	2004 – 2008	50 000 000,00	253 000 000,00
FID IV - crédit additionnel	Programme de Développement Communautaire	2006 – 2008	18 000 000,00	271 000 000,00
Don japonais TF 058013	Politique Nationale sur la Décentralisation et la Déconcentration (PN2D)	2007-2008	480 000,00	271 480 000,00
EFSRP	Programme de sécurité Alimentaire et de Reconstruction	2009-2011	40 000 000,00	311 480 000,00
PUPIRV	Programme d'Urgence pour la Préservation des Infrastructures et de la Réduction de la Vulnérabilité	2013-2016	17 400 000,00	328 880 000,00
PURSAPS	Programme d'Urgence de Sécurité Alimentaire et de Protection Sociale	2014-2017	20 000 000,00	348 880 000,00
FSS	Filets Sociaux de Sécurité	2015-2020	36 700 000,00	385 580 000,00
FSS FA	Filets Sociaux de Sécurité - Financement Additionnel (Don)	2016-2020	25 500 000,00	411 080 000,00

2. STRUCTURE ET RESSOURCES HUMAINES

Le FID est structuré en deux niveaux :

- 1) **Une Direction Générale** chargée de la coordination générale des activités,
- 2) **Sept Directions Inter Régionales** dotées d'autonomie technique et financière à Antananarivo, Toamasina, Fianarantsoa, Toliara, Manakara, Fort Dauphin et Sambava.

Compte tenu de la zone d'intervention prévue dans les documents juridiques, le financement géré pour chaque direction est présenté comme suit :

Antananarivo	Sambava	Fianarantsoa	Toamasina	Toliara	Manakara	Fort Dauphin
PUPIRV		PUPIRV		PUPIRV	PUPIRV	
PURSAPS	PURSAPS	PURSAPS		PURSAPS		
FSS	FSS	FSS	FSS	FSS	FSS	FSS
						FSS Financement Additionnel

En termes de ressources humaines, le FID dispose dans chaque niveau (Direction Générale et Directions Inter Régionales) **des cadres pluridisciplinaires** composées de :

- ✚ **Ingénieurs du Génie Civil** (Bâtiments, Travaux Publics et Hydraulique) pour la conception et la supervision techniques des activités,
- ✚ **Ingénieurs agronomes** pour assurer particulièrement le strict respect des directives environnementales dont notamment celles de la Banque Mondiale (conception et mise en place d'outils de suivi environnemental, Plan de gestion environnementale et sociale),

- ✚ **Socio-organisateur et économistes** pour l'appui à la gestion communautaire des Projets,
- ✚ **Financiers et Comptables** pour la gestion financière et comptable,
- ✚ **Analystes/Informaticiens** pour la partie suivi-évaluation et gestion de système.

L'effectif total du personnel du FID toutes Directions confondues est de 318, répartis comme suit :

- ✚ 235 cadres opérationnels,
- ✚ 83 personnels d'appui (chauffeurs, standardiste, gardiens, coursier, femmes de ménage)

Ci-dessous l'organigramme du FID :

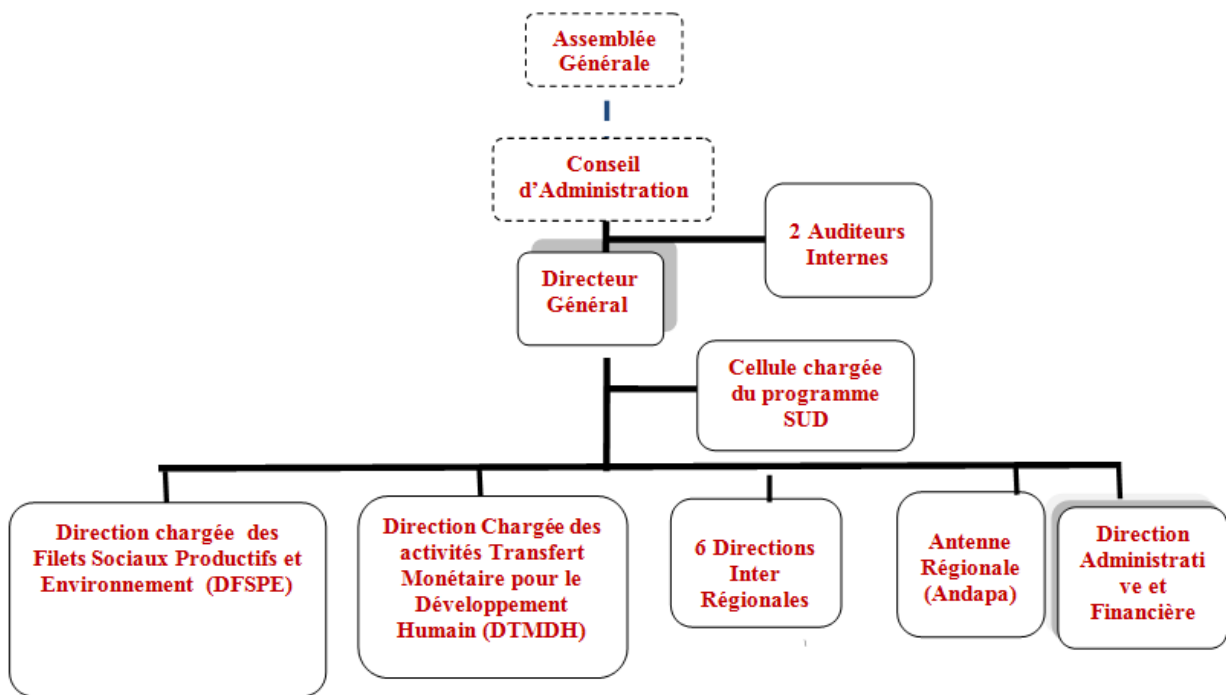

3. PRESENTATION DU PROJET :

❖ FSS Initial : Crédit 5708 MG :

Selon le Document d'évaluation du Projet (PAD), l'Objectif de Développement du Projet (PDO) est de **«soutenir le Gouvernement pour améliorer l'accès aux filets sociaux productifs et de développement humain pour les ménages extrêmement pauvres et vulnérables dans le milieu rural et, d'établir les bases d'un système de protection sociale ».**

Le montant du financement s'élève à 40 millions USD pour une durée de 4 ans. Ci-dessous les dates de signatures des documents juridiques :

- **Date de signature de l'Accord de financement** : 13 novembre 2015
- **Date de signature accord subsidiaire entre le FID et le Gouvernement Malagasy** : 07 janvier 2016
- **Date de mise en vigueur** : 10 février 2016
- **Date de clôture** : 30 septembre 2020
- **Agences de mise en œuvre** :
 - Ministère de la Population, de la Protection Sociale et de la Promotion de la Femme - MPPSPF
 - Fonds d'Intervention pour le Développement - FID

Pour la préparation du projet, une demande d'avance de fonds du gouvernement a été accordée par la Banque mondiale et le document juridique est signé le 17 avril 2015. Le montant de l'avance s'élève à 2,3 millions USD dont la date fin d'utilisation était le 10 février 2016, date de mise en vigueur du crédit.

La gestion fiduciaire de l'avance a été confiée au FID. Un protocole d'accord entre le MPPSPF et le FID a été signé le 06 mars 2015 dont l'objet est de définir les modalités de gestion de l'avance de fonds de l'IDA.

Le Projet FSS comprend les catégories et les sous catégories suivantes :

Catégorie 1 : Filets sociaux de sécurité (30,2 millions \$ US) - Sous la responsabilité du Fonds d'Intervention pour le Développement - FID

- Sous catégorie 1.1. : Argent Contre Travail Productif - ACT – P (14,7 millions \$ US)
- Sous catégorie 1.2 : Transfert Monétaire pour le Développement Humain – TMDH (11,5 millions \$ US)
- Sous composante A.3.: Réponse pour un relèvement précoce après les catastrophes naturelles (US \$ 4 Millions \$ US)

Catégorie 2 : Renforcement de l'administration de filet de sécurité, la surveillance et la responsabilité sociale (6,5 millions \$ US) - Sous la responsabilité du Fonds d'Intervention pour le Développement - FID

Catégorie 3 : Renforcement de la capacité institutionnelle pour le suivi et l'évaluation du système de protection sociale (3,3 millions \$ US).

Cette catégorie 3 est mise en œuvre par le Ministère de la Population, de la Protection Sociale et de la Promotion de la Femme (MPPSPF)

❖ FSS – Financement Additionnel : Don D1450 MG :

Le Gouvernement de Madagascar avec l'appui de la Banque Mondiale a accordé la mise en œuvre d'un projet de protection sociale et nutrition sous forme de transferts monétaires pour appuyer le

redressement des ménages les plus affectés dans le Sud. Le projet est sous financement de la Banque Mondiale avec des fonds additionnels du FSS de la composante 1.3 : réponse aux catastrophes, visant à résoudre les problèmes de pauvreté chronique, de difficultés alimentaires et de vulnérabilité à la sécheresse de la population dans les districts du grand Sud. Il s'agit d'un programme du Gouvernement Malagasy, coordonné par le Ministère de la Population, de la Protection Sociale et de la Promotion de la Femme (MPPSPF) et mis en œuvre par le Fonds d'Intervention pour le Développement (FID) et l'Office National de la Nutrition (ONN) à travers l'UPNNC.

Le programme de transferts monétaires dans le sud a comme objectif spécifique de fournir aux ménages bénéficiaires un supplément de revenu pour :

- Stabiliser les revenus des ménages affectés par la sécheresse (transfert non conditionnel)
- Appuyer la reconstitution des actifs des ménages (le fonds de redressement)
- Appuyer l'intégration des enfants dans le système scolaire (le transfert conditionnel lié à l'incitation scolaire des enfants en primaire)

Le programme sera exécuté sur une période de 4 ans à partir du mois juillet 2016 jusqu'au mois de septembre 2020.

Le montant du transfert est de :

Pour la 1^{ère} année :

- (i) 30 000Ar par mois pour un transfert permanent mensuel pendant 12 mois
- (ii) 180 000Ar pour un fonds de redressement afin d'appuyer la reconstitution des actifs des ménages (activités génératrices de revenus).

Pour la 2^{ème} et 3^{ème} année :

- (iii) 20 000Ar de base par 2 mois et 5 000Ar par enfant scolarisé pendant 24 mois soit 12 transferts

Il est financé avec un don d'un montant de \$ USD 35 Millions suivant un Accord de Financement entre l'IDA et le Gouvernement Malagasy. Ci-dessous la répartition par Agence d'exécution :

- La Nutrition mis en œuvre par l'ONN (U/PNNC) : 8,5 millions \$
- Le Transfert monétaire mis en œuvre par le FID : 25,5 millions \$
- Le renforcement des capacités techniques et institutionnelles pour la coordination, suivi et évaluation des principaux programmes de protection sociale par le MPPSPF : 1 million \$

Le Projet FSS – Financement Additionnel comprend les catégories et les sous catégories suivantes :

Catégorie	Montant en USD	Agence d'exécution
1(a). Réponses aux catastrophes	1 300 000,00	FID
1(b). Transferts monétaires non conditionnels et conditionnels (y compris les dépenses relatives aux transferts)	17 100 000,00	FID
1©. Fonds de redressement	4 000 000,00	FID
2. Fournitures, travaux, consultance et prestations de services, formation, coût de fonctionnement	3 100 000,00	FID
3. Fournitures, travaux, consultance et prestations de services, formation, coût de fonctionnement	1 000 000,00	MPPSPF
4. Fournitures, travaux, consultance et prestations de services, formation, coût de fonctionnement	8 500 000,00	UPNNC
TOTAL GENERAL	35 000 000,00	

ANNEXE AUX ETATS FINANCIERS

I. PRINCIPES ET METHODES COMPTABLES DU PROJET

a. Présentation des états financiers :

Suivant la réunion tenue le 30 mars 2006 auprès de la Banque Mondiale, les normes comptables appliquées par FSS sont celles préconisées par les directives de la Banque Mondiale (PCG 2005) pour les opérations financées par les fonds du prêt IDA.

Les normes comptables définies dans le cadre conceptuel du PCG 2005 comprennent : (i) les conventions comptables de base, les caractéristiques qualitatives de l'information financière, les principes comptables fondamentaux, la définition des actifs, passifs et capitaux propres, charges et produits; (ii) les règles de présentation des états financiers; (iii) les méthodes de comptabilisation et d'évaluation à compter du 1^{er} janvier 2005.

Les états financiers du Projet sont les suivants :

- Bilan ;
- Compte de résultat ;
- Etat des Ressources et Emplois (ERE)
- Annexe incluant :
 - les données chiffrées et comparatives des principaux postes des états financiers (créances, fonds reçus, ...),
 - l'état justificatif du relevé de dépenses en USD,
 - le tableau de concordance des postes de l'Etat des Ressources et Emplois aux différents postes du Bilan et des comptes de charges et produits du Compte de résultat.

Il convient d'apporter des précisions sur les comptes ci-après :

a. Consolidation des opérations comptables

Les opérations comptables sont consolidées au niveau de la Direction Générale à partir des sept balances Générales des sept directions : Direction Générale et les six directions Interrégionales. Les états financiers consolidés du Projet sont produits par la Direction Générale. Au niveau du Bilan du Projet, les comptes de liaison sont soldés en fin de période.

Une base comptable a été créée au mois de mai 2015 pour enregistrer les opérations relatives à l'avance (PPA). A la date de mise en vigueur du crédit, le 10 février 2016, la comptabilité sur le PPA a été clôturée et les écritures comptables ont été transférées dans la base comptable du crédit. Le transfert des écritures s'est effectué par nature et catégorie des dépenses qui sont prévues dans l'accord de financement.

Toutes les opérations de transfert ont été effectuées sur la base comptable consolidée.

Ainsi, un financement additionnel du projet FSS a été préparé et négocié au cours du 2^e semestre 2016. Le FSS Financement Additionnel est un programme du Gouvernement de Madagascar avec l'appui de la Banque Mondiale. Ce programme concerne la mise en œuvre d'un projet de protection sociale et nutrition sous forme de transferts monétaires pour appuyer le redressement des ménages les plus affectés dans le Sud. Le projet est sous financement de la Banque Mondiale avec des fonds additionnels du FSS de la composante 1.c : réponse aux catastrophes, visant à résoudre les

problèmes de pauvreté chronique, de difficultés alimentaires et de vulnérabilité à la sécheresse de la population dans les districts du grand Sud qui sont concernés.

En attendant le déblocage effectif du fonds du financement additionnel, sous forme de don, et à la demande du gouvernement, la Banque a autorisé l'utilisation de la composante 1.c et composante 2 du FSS Initial en date du 30 novembre 2016 pour la mise en œuvre des activités prévues sur le Financement Additionnel c'est-à-dire le transfert monétaire non conditionnel et l'Administration du projet. Les opérations relatives au programme FSS Financement Additionnel sont comptabilisées dans la base comptable du FSS crédit initial.

b. Bilan du projet :

Le bilan du Projet est établi selon la méthode de présentation préconisée par le Plan Comptable Général 2005, par présentation des actifs et passifs non courants, et des actifs et passifs courants.

c. Etat des emplois et ressources :

Cet état présente les emplois par catégorie de dépenses. Les ressources sont présentées par ligne de financement (IDA et autres ressources).

d. Demande d'approvisionnement du compte désigné :

Le Projet utilise la méthode de décaissement basée sur le Rapport de Suivi Financier (RSF) c'est-à-dire sur la base des prévisions 6 mois. La justification des dépenses réalisée doit être effectuée à chaque fin de trimestre avec mise à jour de la prévision de décaissement pour les 6 mois à venir. Le Manuel de Décaissement de la Banque mondiale, la lettre de décaissement et le Manuel de Procédures Comptables décrivent les étapes à suivre pour obtenir une avance du Compte Désigné, un paiement direct ou une demande d'engagement spécial.

Conformément à la procédure décrite dans les documents juridiques, le Projet utilise des sous-comptes régionaux afin d'assurer la fluidité nécessaire du financement des sous-projets. Le Compte Désigné est maintenu en dollars des Etats-Unis et les sous-comptes régionaux reçoivent des contre valeurs libellées en Ariary, selon le taux de change en vigueur le jour du transfert de fonds.

Les sous-comptes régionaux sont approvisionnés sur la base de prévision 3 mois après avoir justifié le fonds utilisé du trimestre écoulé.

II. PRINCIPES ET METHODES COMPTABLES DU PROJET

a. Principes et méthodes comptables :

D'une manière générale, les principes et méthodes comptables appliqués par le Projet sont conformes aux méthodes et principes comptables fondamentaux préconisés par le nouveau Plan Comptable Général 2005 d'une part, et aux directives émises par la Banque Mondiale (mai 2006) d'autre part.

b. Comptabilité d'engagement :

Les dépenses présentées dans le bilan et le compte de résultat sont comptabilisées et rattachées à la période au cours de laquelle le fait générateur a eu lieu, indépendamment de la date de leur règlement (comptabilité d'engagement) à l'exception des charges payées d'avance, lesquelles sont totalement comptabilisées durant l'année de leur règlement.

Le Tableau des Emplois et Ressources présente uniquement les opérations entraînant un flux réel de trésorerie (encaissement et décaissement).

Un tableau de rapprochement du tableau des emplois et ressources et des réalisations /charges du bilan / compte de résultat fait ressortir un écart qui doit correspondre aux créances et dettes impayées à la fin de l'exercice figurant dans le bilan.

c. Immobilisations :

Les immobilisations sont évaluées à leur coût d'acquisition (coût d'achat augmenté des frais d'approche). Les opérations liées aux acquisitions /cessions des immobilisations corporelles sont enregistrées uniquement au niveau de la Direction Générale. Le Projet ne constate pas d'amortissement sur les immobilisations corporelles.

d. Réalisations :

Les réalisations concernent des travaux exécutés et acquis par le projet pour le compte d'autres utilisateurs finaux.

e. Transactions en devises

Les opérations en devises sont converties et comptabilisées selon les taux sur les avis de débit de la Banque Mondiale pour les tirages directs, et selon les taux sur les avis de débit des banques primaires pour le compte désigné central.

Les soldes des comptes bancaires libellés en devises sont converties en Ariary au taux en vigueur à la date de clôture, les différences de conversion constatées servent à réajuster les comptes de trésorerie et sont comptabilisées en pertes ou gains de change.

Le taux de change appliqué à la date de clôture de l'exercice est de 1 USD = **3 230.19**

f. Compte de projet (Ressources propres):

Un compte de projet libellé en Ariary est ouvert pour chaque DIR pour financer les dépenses prévisionnelles éligibles aux termes de l'accord financement telles que provisions indemnités de mission, avances et paiement par chèque des dépenses de fonctionnement. Les dépenses avancées par le compte de projet seront remboursées hebdomadairement sur le compte désigné ou sous comptes désignés avec les pièces justificatives réelles.

Le montant du dépôt initial pour toutes les Directions Inter Régionales est de 81 000 000,00Ariary.

g. Encaisse nette disponible

L'encaisse nette disponible représente la situation de trésorerie à la clôture de l'exercice

h. Excédent/Insuffisance des produits sur les charges dans le compte du résultat

Le montant inscrit dans le compte de résultat concerne le cumul des frais de fonctionnement par nature des dépenses. Aucun produit ordinaire n'étant à priori à constater dans la comptabilité du FID.

i. Excédent/insuffisance des produits sur les charges dans le bilan

Le montant inscrit au Bilan est le cumul des frais de fonctionnement par nature des dépenses. Aucun produit ordinaire n'étant à priori à constater dans la comptabilité du FID.

III. INFORMATIONS COMPLEMENTAIRES SUR LES POSTES DES ETATS FINANCIERS

En bref, l'année 2017 est surtout marquée par le démarrage des activités ACTP avec 27 512 bénéficiaires ainsi que la réalisation des transferts monétaires aux 30 130 ménages bénéficiaires du programme TMDH (ménages ayant reçu au mois leur 1^{er} transfert). Ci-après les événements marquant par programme au titre de la période.

a) **Programme Argent Contre Travail Productif (ACT-P) – Financement FSS :**

- L'engagement, la prise en main et prise de fonction des différents prestataires : AGECE, Agences Payeurs, etc;
- La réalisation des activités de la 1^{ère} et une partie de la 2^{ème} intervention. Elles ont généré 1 660 215 Hommes-Jours de travail aux 27 512 bénéficiaires. Ainsi, 217 chantiers de la 1^{ère} intervention et 169 chantiers de la 2^{ème} intervention ont été réceptionnés soit au total 386 chantiers ont réceptionnés;
- L'effectivité des paiements des salaires 27 512 ménages bénéficiaires (travailleurs);
- La mise à jour des documents de planification (PAMO, PAGSA, PEC...) pour les 5 districts;
- La mise en œuvre des Suivis Evaluations Communautaires (SEC) par les agences de planification;
- La réalisation des enquêtes Baseline sur le programme;
- La réalisation du test sur la mise en œuvre du coup de pouce;
- La campagne d'information et de sensibilisation pendant la mise en œuvre du programme;
- L'enregistrement des ménages bénéficiaires complémentaires dans les 5 districts d'interventions. Au total, 31 755 ménages bénéficiaires sont actuellement enregistrés dans le registre des bénéficiaires;
- La réalisation du Manuel Opérationnel des Mesures d'Accompagnement;
- La mise en place des mesures d'accompagnement: une formation en Epargne Communautaire et petites AGR a été réalisée;
- La mission de supervision des activités dans les districts d'Antanifotsy et Isandra conjointe avec le Ministère de la Population de la Protection Sociale et la Promotion de la Femme (MPPSPF) et le Ministère auprès de la Présidence en charge de l'Agriculture et de l'Elevage (MPAE);
- La réalisation de la randomisation des groupes de traitement et de contrôle de l'Evaluation d'Impact par la Banque Mondiale;
- La continuation de la mise en œuvre de la gouvernance citoyenne dont, le traitement des plaintes reçues et le SEC;

En outre, les difficultés imprévues telles le dépassement du délai d'élaboration des plans d'exécution de chantier (PEC), le problème rencontré à la recherche des terrains pour le reboisement, etc..., ont engendré un glissement du démarrage effectif des travaux de la 1^{ère} intervention en ACTP. En effet, les travaux ont démarré au mois de Février 2017 s'ils ont prévu à être démarrés avant la fin de l'année 2016.

Par ailleurs, l'insuffisance des bénéficiaires enregistrés explique l'écart de décaissement par rapport au décaissement prévisionnel. On compte actuellement 31 755 bénéficiaires sur 32500 prévus soit 93% de l'objectif.

- Programme de Transfert Monétaire pour le Développement Humain (TMDH) - Financement FSS:

Pour le programme TMDH, les activités réalisées durant l'année 2017 sont :

- La continuation des transferts dans tous les districts d'intervention du programme, 30 130 ménages bénéficiaires ont reçu leurs transferts dans les 5 districts : 7 à Ambohimahasoa et Vohipeno, 6 à Faratsiho et Mahanoro et 10 à Toamasina II. A titre de rappel, les transferts sont assurés par 3 types d'agence de paiement : Micro Finance, Mobile Money et Agences Payeurs pour les sites non servis par les deux premiers;
- L'enregistrement complémentaire des bénéficiaires dans le but d'atteindre les objectifs prédéfinis dans le PAD. On compte actuellement 32 260 bénéficiaires sur 39 000 prévus soit 83% de l'objectif;
- Le recrutement, la prise en main, la formation des accompagnateurs et des éducateurs spécialisés qui sont en charge du renforcement de capacité des mères leaders dans le cadre des mesures d'accompagnement TMDH;
- La continuation de la mise en œuvre des mesures d'accompagnement;
- L'accomplissement de la première formation des Mères Leader assuré par des éducateurs spécialisés et l'effectivité des espaces de bien-être;
- La réalisation des enquêtes Baseline sur le programme au niveau de tous les districts d'intervention;
- Le recrutement des agents payeurs pour les sites non servis par les mobiles banking pour le TMDH;
- La continuation de la campagne de communications relatives à la mise en œuvre du TMDH effectuées par le FID et les partenaires;
- La préparation et la mise en œuvre de la collecte de la coresponsabilité;
- Le suivi de coresponsabilités scolaire au niveau des écoles concernées;
- La mise à jour des informations sur les bénéficiaires;
- Le début d'une synergie avec Marie Stoppes International pour le volet planning familial;

Réponses aux catastrophes naturelles:

Pour ce volet, 26 activités ACT post catastrophe ont été réceptionné pour l'année 2017.

En outre, 22 micro-projets de reconstruction/la réhabilitation des infrastructures de base communautaire ont été programmés en 2017. A la fin du mois de décembre 2017, 02 sur ces 22 micro-projets sont en travaux et 20 en cours d'études (MO).

Composante 2 : « Renforcement de la capacité institutionnelle de l'administration des filets sociaux et suivi »

Pour le volet Renforcement de la capacité institutionnelle de l'administration des filets sociaux et suivi, les activités réalisées au cours de l'année 2017 sont :

- L'engagement des agences de paiement et agence payeur TMDH et ACTP;

- La supervision et l'appui des directions Inter Régionales;
- L'ouverture de la direction interrégionale de Sambava;
- La mission de supervision de la Banque Mondiale ;
- L'audit des comptes arrêtés au 31 décembre 2016 du projet de filet Sociaux de Sécurité ;
- Le recrutement du Cabinet en charge de la Communication ;
- Le recrutement des personnels complémentaires pour la réalisation des activités ACTP-TMDH ;
- L'acquisition des matériels de bureau et informatiques pour le personnel nouvellement recruté ;
- Les formations du personnel sur:
 - La passation de marché et la gestion de contrat,
 - Le virement Electronique,
 - La participation à l'atelier sur le projet de transfert à Dakar Sénégal,
 - La participation au voyage d'étude à Pérou,
 - La participation à la rencontre Annuelle à Namibie,
 - L'utilisation et l'exploitation du MIS (pour l'équipe opérationnelle),
 - L'utilisation du Système d'Information Géographique (pour les RSE)

Du 01 Janvier 2017 au 31 Décembre 2017, 02 demandes de réapprovisionnement du compte désigné ont été envoyées auprès de la Banque, Réf 06 CS et 07 CS. Ci-après la liste des demandes envoyées depuis le début du projet :

Réf	Demande de fonds relative à la période	Montant en USD	Date d'envoi	Date de réception de fonds dans le sous compte désigné
		939 004,59	23/10/2015	23/10/2015
		231 759,98	21/04/2016	21/04/2016
01 CS	Avance initiale	302 963,38	05/12/2016	05/12/2016
02 CS	01/04/2016 au 30/06/2016	739 161,69	27/07/2016	28/07/2016
03 CS	01/07/2016 au 30/09/2016	1 165 997,13	21/11/2016	22/11/2016
04 CS	01/10/2016 au 31/12/2016	3 744 634,23	14/02/2017	20/02/2017
06 CS	01/04/2017 au 30/06/2017	2 173 983,52	09/08/2017	25/08/2017
07 CS	01/07/2017 au 30/09/2017	2 553 324,44	15/11/2017	21/11/2017
08 CS	01/10/2017 au 31/12/2017	4 158 681,87	19/01/2018	23/01/2018
	TOTAL	16 009 510,83		

IV. NOTES

1. Réalisations

Le poste des réalisations du crédit FSS, d'un montant total de 27 095 006 820,85 Ariary se présente comme suit au 31 Décembre 2017 :

Rubriques	Sous catégorie 1.1 : Argent Contre Travail Productif - ACT - P	Sous catégorie 1.2 : Transfert Monétaire pour le Développement Humain – TMDH		Sous composante A.3.: Réponse pour un relèvement précoce après les catastrophes naturelles		Sous composante A4 : TMNC Sud	TOTAL
	ACTP FSS	TMDH FSS	TMC PURSAPS	Reponses cata FSS	Reponses cata PURSAPS		
Direction Inter Régionale d' Antananarivo (DRT)	2 826 288 612,56	2 950 560 210,26	41 163 050,00		396 201 674,25		6 214 213 547,07
Direction Inter Régionale de Sambava (DRS)				43 082 355,00			43 082 355,00
Direction Inter Régionale de Fianarantsoa (DRF)	4 162 773 555,08	2 393 211 080,36					6 555 984 635,44
Direction Inter Régionale de Toamasina (DRA)	2 272 238 951,93	2 808 949 612,80		163 371 009,29			5 244 559 574,02
Direction Inter Régionale de Toliara (DRU)	1 477 234 643,18	1 162 778 891,69		307 780 150,00			2 947 793 684,87
Direction Inter Régionale de Manakara (DRK)	2 328 640 864,31	2 049 272 435,79		20 985 356,40			4 398 898 656,50
Direction Inter Régionale de Fort Dauphin (DRP)	-			811 873 672,05		733 013 415,01	1 544 887 087,06
Direction Générale (DG)	36 151 179,05	100 873 897,84		1 095 660,00		7 466 544,00	145 587 280,89
TOTAL	13 103 327 806,11	11 465 646 128,74	41 163 050,00	1 348 188 202,74	396 201 674,25	740 479 959,01	27 095 006 820,85

Concernant la sous-catégorie 1.1 «argent Contre Travail Productif – ACT-P», les détails de réalisation par type sont présentés ci-après :

Rubriques	Sous catégorie 1.1.1 : Fournitures, travaux, services de consultants, formation et	Sous catégorie 1.1.2 : Transfert en espèces aux bénéficiaires	TOTAL
		ACTP FSS	
Direction Inter Régionale d' Antananarivo (DRT)	595 295 451,90	2 230 993 160,66	2 826 288 612,56
Direction Inter Régionale de Sambava (DRS)	-		
Direction Inter Régionale de Fianarantsoa (DRF)	287 649 038,08	3 875 124 517,00	4 162 773 555,08
Direction Inter Régionale de Toamasina (DRA)	253 495 882,65	2 018 743 069,28	2 272 238 951,93
Direction Inter Régionale de Toliara (DRU)	170 183 029,62	1 307 051 613,56	1 477 234 643,18
Direction Inter Régionale de Manakara (DRK)	339 051 846,91	1 989 589 017,40	2 328 640 864,31
Direction Inter Régionale de Fort Dauphin (DRP)	-	-	-
Direction Générale (DG)	36 151 179,05	-	36 151 179,05
TOTAL	1 681 826 428,21	11 421 501 377,90	13 103 327 806,11

Concernant la sous-catégorie 1.2 «Transfert Monétaire pour le Développement Humain - TMDH », les détails de réalisation par type sont présentés ci-après :

Rubriques	Sous catégorie 1.2.1 : Fournitures, travaux, services de consultants, formation	Sous catégorie 1.2.2 : Transfert en espèces aux bénéficiaires		TOTAL
		TMDH FSS	TMC PURSAPS	
Direction Inter Régionale d' Antananarivo (DRT)	1 424 844 650,26	1 525 715 560,00	41 163 050,00	2 991 723 260,26
Direction Inter Régionale de Sambava (DRF)				-
Direction Inter Régionale de Fianarantsoa (DRF)	583 012 847,69	1 810 198 232,67		2 393 211 080,36
Direction Inter Régionale de Toamasina (DRA)	497 843 790,80	2 311 105 822,00		2 808 949 612,80
Direction Inter Régionale de Toliara (DRU)	341 994 033,69	820 784 858,00		1 162 778 891,69
Direction Inter Régionale de Manakara (DRK)	459 602 465,79	1 589 669 970,00		2 049 272 435,79
Direction Inter Régionale de Fort Dauphin (DRP)				-
Direction Générale (DG)	100 873 897,84			100 873 897,84
TOTAL	3 408 171 686,07	8 057 474 442,67	41 163 050,00	11 506 809 178,74

Concernant la sous-composante A.3 «Réponse pour un relèvement précoce après les catastrophes naturelles», les détails de réalisation par type sont présentés ci-après :

Rubriques	Sous composante A.3.: Réponse pour un relèvement précoce après les catastrophes naturelles		TOTAL
	Reponses aux cata FSS	Réponses au cata PURSAPS	
Direction Inter Régionale d' Antananarivo (DRT)		396 201 674,25	-
Direction Inter Régionale de Sambava (DRS)	43 082 355,00		43 082 355,00
Direction Inter Régionale de Fianarantsoa (DRF)			-
Direction Inter Régionale de Toamasina (DRA)	163 371 009,29		163 371 009,29
Direction Inter Régionale de Toliara (DRU)	307 780 150,00		307 780 150,00
Direction Inter Régionale de Manakara (DRK)	20 985 356,40		20 985 356,40
Direction Inter Régionale de Fort Dauphin (DRP)	811 873 672,05		811 873 672,05
Direction Générale (DG)	1 095 660,00		1 095 660,00
TOTAL	1 348 188 202,74	396 201 674,25	1 348 188 202,74

Les types de microprojets réalisés dans ce volet concernent principalement le dessablement des surfaces cultivées, dégagement et remise en état des voies de desserte, reboisement et pépinières.

Pour la Sous composante A.4 : TMNC Sud, les détails de réalisation par type sont présentés ci-après :

Rubriques	Sous catégorie 1.4.1 : Fournitures, travaux, services de consultants, formation Sud	Sous catégorie 1.4.2 : Transfert en espèces aux bénéficiaires Sud	TOTAL
Direction Inter Régionale d' Antananarivo (DRT)			-
Direction Inter Régionale de Fianarantsoa (DRF)			-
Direction Inter Régionale de Toamasina (DRA)			-
Direction Inter Régionale de Toliara (DRU)			-
Direction Inter Régionale de Manakara (DRK)			-
Direction Inter Régionale de Fort Dauphin (DRP)	588 021 415,01	144 992 000,00	733 013 415,01
Direction Générale (DG)	7 466 544,00		7 466 544,00
TOTAL	595 487 959,01	144 992 000,00	740 479 959,01

2. Tiers débiteurs :

Au 31 Décembre 2017, les tiers débiteurs sont présentés ci-après :

Rubriques	31/12/2017
Avance cons ext - AGEES et Agence de paiement	2 347 480 932,49
Avance cons ext - AGEES et Agence de paiement TMNC Sud	0,00
Dépenses MPPSPF	549 975 569,83
Avance - Cons ext - AGEES et Agence de paiement réponse cata	5 542 253,28
Avances aux Fournisseurs d'exploitation	-
Avances sur mission au personnel	23 803 097,39
Autres débiteurs	7 334 730 497,13
Charges constatées d'avance	14 103 246,68
TOTAL GENERAL	10 275 635 596,80

Cette rubrique comprend :

- Avance aux Agences de paiement, entreprises et Personnel :

Le montant de 2 347 480 932,49 Ariary concerne le fonds confié aux Agences de paiement pour le paiement des bénéficiaires TMDH et indemnité des CPS. Ce compte d'avance est justifié par les états de paiements élargés qui sont reçus par les Directions inter régionales 20 jours après le paiement.

L'avance aux entreprises de la Direction de Toamasina pour la Reconstruction des infrastructures s'élève à 5 542 253,28 Ariary.

Les avances sur mission du personnel s'élève à 23 803 097,39 Ariary au 31 Décembre 2017

Les dépenses du MPPSPF payées par le FID s'élèvent à 549 975 569,83 Ariary

Autres débiteurs :

Ce poste se décompose comme suit :

- Transfert de réalisation PURSAPS d'un montant total de 6 760 420 462,58 Ariary
- Transfert de solde FSS initial vers FSS FA 565 035 601,47 Ariary. Les dépenses enregistrées dans FSS initial sont transférées dans FSS FA dès la disponibilité de fonds
- dépenses de fonctionnement non remboursées qu'en janvier 2018 s'élèvent à 9 274 433,08 Ariary

- Les charges constatées d'avance au 31 Décembre 2017 d'un montant de 14 103 246,68 Ariary.

3. Valeurs disponibles :

Les valeurs disponibles au 31 Décembre 2017 en ariary, sont présentées ci-après :

Comptes bancaires	31/12/2017
Compte Banque Centrale de Madagascar	8 450 702 268,89
<u>COMPTE DESIGNÉ ET SOUS COMPTES DESIGNÉS</u>	
Compte désigné Direction générale	7 474 086 042,86
Sous compte désigné DRT	1 907 242 268,13
Sous compte désigné DRS	726 540 478,79
Sous compte désigné DRF	231 979 069,84
Sous compte désigné DRA	1 251 130 399,80
Sous compte désigné DRU	229 585 997,99
Sous compte désigné DRK	2 498 494 509,54
Sous compte désigné DRP	
<u>COMPTE DE PROJET</u>	
Compte de Projet DG	191 946 234,45
Compte de Projet DRT	6 947 053,63
Compte de Projet DRS	5 004 875,30
Compte de Projet DRF	38 419 090,12
Compte de Projet DRA	12 421 554,40
Compte de Projet DRU	10 800 458,55
Compte de Projet DRK	24 163 319,85
Compte de Projet DRP	
<u>COMPTE CBE</u>	
Compte de Projet DG	194 083 300,00
Compte de Projet DRT	6 634 958,14
Compte de Projet DRS	16 943 361,55
Compte de Projet DRF	499 400,00
Compte de Projet DRA	10 049 550,00
Compte de Projet DRU	3 037 250,00
Compte de Projet DRK	10 438 100,00
Compte de Projet DRP	
TOTAL GENERAL	23 301 149 541,83

- Pour chaque Direction, les valeurs disponibles en banques ont fait l'objet d'états de rapprochement bancaire au 31 Décembre 2017.

4. Financement IDA

Les fonds reçus de l'IDA via le compte de la banque centrale du FID d'un montant total de

49 606 968 465,84 Ariary correspondent aux fonds reçus de l'IDA relatifs aux demandes de réapprovisionnement (01 CS : dépôt initial, 02 CS, 03 CS, 06 CS, 07 CS). Le cas échéant, le transfert vers le compte désigné de la Direction Générale s'effectue par un appel de fonds relatif aux programmes d'emploi, suivant le système national. Au 31 Décembre 2017, 2 appels de fonds ont été effectués pour réapprovisionner le compte désigné de la Direction Générale d'un montant total de 14 572 216 987,69 Ariary.

5. Autres ressources :

Les autres ressources sont présentées comme suit au 31 Décembre 2017 :

Rubriques	31/12/2017
Fonds reçus de l'Etat RPI	335 000 000,00
Intérêts créditeurs	302 184 331,43
Caution de bonne exécution	248 968 230,93
Caution de soumission	39 704 790,00
Différence de conversion compte désigné	777 106 385,01
Pénalités BE/E/ses	93 990 640,29
Régularisation écart de paiement	6 499,69
CBE ou Caution de soumission E/ses résiliées	3 408 195,00
TOTAL	1 800 369 072,35

Ce poste est composé principalement :

- des cautions de Bonne exécution à rembourser à la Réception Définitive et des cautions de soumissions remboursables dès l'adjudication des marchés.
- des intérêts créditeurs des sous comptes désignés et des comptes bancaires des Directions.
- Des autres ressources concernant des fonds propre du FID, à titre d'avances initiales destinées au préfinancement des dépenses de fonctionnement du Projet (Comptes de projet)
- Différence de conversion du compte désigné en USD

5. Frais de fonctionnement :

Les frais de fonctionnement engagés au 31 Décembre 2017 se présentent comme suit :

Rubriques	31/12/2017
Achats consommés	484 030 161,41
Salaire personnel	1 105 531 815,20
Charges du personnel	228 010 809,16
Services extérieurs	1 109 041 726,28
Droits et taxes divers	1 397 216,66
Autres charges de gestion	929 521,49
Charges extraordinaires	8 714 004,40
TOTAL	2 937 655 254,60

6. Tiers créditeurs :

Au 31 Décembre 2017, les dettes à court terme sont présentées ci-après :

Rubriques	31/12/2017
Cons ext - AGEES et Agence de paiement	1 890 170 517,76
AGEES et Agence de paiement TMNC Sud	-
Fournisseur Assistance technique	5 070 000,00
Cons ext - AGEES et Agence de paiement réponse aux post cata	203 475 761,95
Fournisseurs d'exploitation	5 140 389,45
Réalisation PPA	-
Const ext - Part AGEX E/se Be Atelier Infra	459 333 190,40
Autres créditeurs	29 228 747,32
Charges à payer	155 474 731,42
Impot à payer	28 872 310,15
TOTAL	2 776 765 648,45

- Les dettes fournisseurs sont constituées des montants à payer aux partenaires et aux fournisseurs au 31 Décembre 2017.
- Les autres créditeurs sont composés principalement des frais de fonctionnement à rembourser de compte à compte en janvier.
- Les impôts à payer correspondent aux montants de l'IRSA et les Impôts sur les Revenus intermittents à payer au titre du mois de décembre 2017.

4 Commentaires de l’auditeur sur les états financiers

4.1 Présentation des composantes/activités mises en œuvre par le FID

Financé par la Banque Mondiale sous le Crédit IDA 5708 MG, l’objectif de développement du Projet de Filets Sociaux de Sécurité est de soutenir le Gouvernement malagasy dans l’augmentation de l'accès des ménages extrêmement pauvres aux services de filet de sécurité de développement et dans la mise en place des bases d'un système de protection sociale.

La répartition initiale du financement se présente comme suit :

Composantes / Sous composantes	Allocation en million USD
1. Construction d'un filet de sécurité social pour les pauvres dans des zones rurales sélectionnées	30,2
<i>Argent Contre Travail Productif (ACTP)</i>	<i>14,7</i>
<i>Transfert Monétaire pour le Développement Humain (TMDH)</i>	<i>11,5</i>
<i>Réponse aux catastrophes naturelles</i>	<i>4</i>
2. Administration du projet	6,5
3. Renforcement de la capacité institutionnelle du MPPSPF pour la coordination, le suivi et l'évaluation du système de protection sociale	3,3
TOTAL	40

Le Fonds d’Intervention pour le Développement – FID est en charge de la mise en œuvre de la composante 1 : Construction d’un filet de sécurité social pour les pauvres dans des zones rurales sélectionnées et de la composante 2 : Administration du projet. La composante 3 : Renforcement de la capacité institutionnelle du Ministère de la Population, de la Protection Sociale et de la Promotion de la Femme - MPPSPF pour la

coordination, le suivi et l'évaluation du système de protection sociale est mise en œuvre par le MPPSPF.

Le Programme Argent Contre Travail Productif (ACTP) consiste à bâtir des actifs communautaires productifs. Les bénéficiaires recevront un transfert monétaire en contre partie des travaux effectués tandis que des individus invalides répondant à des critères de sélection recevront un transfert monétaire non conditionnel. Le programme ACTP intervient dans 5 Districts : Antanifotsy, Isandra, Manakara, Ankazoabo, et Vatmandry. Les chantiers à réaliser dans un terroir durent 80 jours par an au total, et se divisent en deux périodes (période de contre saison et période de soudure ou précédant la rentrée scolaire). Généralement, l'intervention du programme sur un site couvre trois années successives, donc 6 interventions pour un total de 240 jours.

Le programme Transfert Monétaire pour le Développement Humain (TMDH) est un système de transfert d'argent conditionnel qui a pour finalité de transférer bimensuellement un appui monétaire à des ménages pauvres et vulnérables afin de les inciter à scolariser leurs enfants âgés de 6 à 12 ans et de réduire la déscolarisation et la déperdition scolaire. Le programme TMDH intervient dans 6 Districts : Toamasina II, Betioky, Mahanoro, Ambohimahaso, Vohipeno et Faratsiho.

Le Programme réponse aux catastrophes consiste à réhabiliter et/ou à reconstruire des infrastructures communautaires de base (écoles, centres de santé de base, pistes rurales, ouvrages de franchissement,...) endommagées par les catastrophes naturelles. Une partie de ce programme est prévue également à mettre en œuvre des chantiers Argent Contre Travail post catastrophes dans les zones déclarées en sinistre.

En termes de mise en œuvre de l'objectif du Projet, FID dispose une structure a deux niveaux :

Une Direction Générale chargée de la coordination générale des activités,

Sept Directions Inter Régionales dotées d'autonomie technique et financière à Antananarivo, Toamasina, Fianarantsoa, Toliara, Manakara, Fort Dauphin et Sambava

Catégorie	Montant en USD	Agence d'exécution
1(a). Réponses aux catastrophes	1 300 000,00	FID
1(b). Transferts monétaires non conditionnels et conditionnels (y compris les dépenses relatives aux transferts)	17 100 000,00	FID
1(c). Fonds de redressement	4 000 000,00	FID
2. Fournitures, travaux, consultance et prestations de services, formation, coût de fonctionnement	3 100 000,00	FID
3. Fournitures, travaux, consultance et prestations de services, formation, coût de fonctionnement	1 000 000,00	MPPSPF
4. Fournitures, travaux, consultance et prestations de services, formation, coût de fonctionnement	8 500 000,00	UPNNC
TOTAL GENERAL	35 000 000,00	

4.2 Evénements significatifs

L'année 2017 est marquée par les événements significatifs ci-après :

- le transfert de quelques dépenses du financement PURSAPS sur FSS vers le quatrième trimestre;
- la fin du contrat du Directeur Général du FID en juillet 2017 ;
- lancement du recrutement d'un nouveau Directeur Général ;
- l'ouverture de la Direction InterRégionale à Sambava ;

4.3 Revue de la situation financière du Crédit au 31 décembre 2017

La situation financière du Crédit est directement tirée de la situation disponible sur le site web de la Banque Mondiale (Monthly Disbursement Summary), et par conséquent ne montre aucun écart.

4.4 Vérification des rapports de suivi financiers (trimestriels)

Nous avons vérifié les Rapports Financiers Intermédiaires (RFI / RSF trimestriels) objet des demandes de retrait de fonds soumis trimestriellement par le Projet au titre de la période allant du 1er janvier au 31 décembre 2017. Ces rapports (RSF) comprennent les états / tableaux suivants :

COMPOSANTES GERÉES par le FID

- Etat des ressources et emplois par catégorie de dépenses en USD du Rapport de Suivi Financier (RSF),
- Etat d'utilisation des fonds par composante d'activités en USD du Rapport de Suivi Financier,
- Etat d'avancement physique des activités en USD
- Etats des dépenses prévisionnelles des activités
- Plan de trésoreries des activités

L'examen du rapport de suivi financier du 4^e trimestre 2017 comparativement aux états financiers arrêtés au 31/12/2017 révèle un écart significatif de 531 388 505,99 Ariary au niveau du solde de trésorerie. Cet écart concerne principalement le fonds reçu de l'état d'un montant de 335 millions d'Ariary et les Cautions de Bonne exécution versées par les entreprises d'un montant total de 277 666 767,33 Ariary. Comme la méthode de réapprovisionnement du compte désigné est basée sur le RSF, le FID ne considère pas ces montants dans l'établissement du RSF.

Ci-après les détails :

Libellé	RSF	ERE	Ecart
Montant total des ressources	63 959 745 683,39	64 601 289 213,81	-641 543 530,42
Montant total des emplois	41 189 984 647,55	41 300 139 671,98	-110 155 024,43
Différence ressource - emplois	22 769 761 035,84	23 301 149 541,83	-531 388 505,99

La répartition des ressources et des emplois entre les différentes sous rubriques (entre les états financiers et le RSF) présente des divergences, détaillées comme suit :

Pour les ressources :

Libellé	RSF	ERE	Ecart
RESSOURCES IDA	49 606 968 465,84	49 606 968 465,84	0,00
PPA Fonds reçus IDA	6 528 928 386,63	6 528 928 386,63	0,00
TRANSFERT PURSAPS	6 760 420 462,58	6 760 420 462,58	0,00
AUTRES RESSOURCES			
Intérêts débiteurs/créd	1 063 428 368,34	302 184 331,43	761 244 036,91
CBE et Caution de soumission		288 673 020,93	-288 673 020,93
Autres ressources		779 114 546,40	-779 114 546,40
Fonds Reçu de l'Etat		335 000 000,00	-335 000 000,00
Total	63 959 745 683,39	64 601 289 213,81	-641 543 530,42

Pour les emplois :

Libellé	RSF	ERE	Ecart
1a. Fournitures, Travaux ,Services de consultants, formation	6 412 160 299,38	5 320 180 731,96	1 091 979 567,42
1b. Argent contre travail productif et transfert monétaire	20 875 650 862,63	20 063 569 380,63	812 081 482,00
1c. Post catastrophes naturelles	495 696 005,15	495 668 606,75	27 398,40
1c. Post catastrophes naturelles ACT PURSAPS	6 760 420 462,58	6 760 420 462,58	0,00
1d. TMNC Sud		1 892 942 976,77***	-1 892 942 976,77
2. Renforcement de la capacité institutionnelle de l'adminis	6 100 817 245,36	6 217 381 943,46	- 116 564 698,10
3. Renf de la capacité institutionnelle de l'admin MPPSPF	545 239 772,45	549 975 569,83	-4 735 797,38
Total	41 189 984 647,55	41 300 139 671,98	-110 155 024,43

*** Le TMNC sud dans ERE est intégré dans les catégories 1a et 1b du RSF – 1a : 1.113.514.176,77 Ariary – 1b. 779.428.800 Ariary

L'examen du tableau des sources et utilisations des fonds du RSF 4^{ème} trimestre comparativement au tableau détaillé de l'utilisation des fonds par catégorie du même RSF révèle les écarts suivants, sans impact sur le total des emplois :

Libellé	RSF : Sources et utilisation des fonds	RSF : utilisation des fonds par catégorie	Ecart
1a. Fournitures, travaux, services, formation ACTP	4 688 098 579,32	1 799 524 073,82	2 888 574 505,50
1b. Fournitures, travaux, services, formation TMDH	1 378 260 244,00	3 684 697 813,50	-2 306 437 569,50
1c. Réponses aux catastrophes naturelles		582 136 936,00	-582 136 936,00
1d. TMNC Sud			0,00
2. Renforcement de la capacité institutionnelle de l'adminis	3 224 588 678,07	3 224 588 678,07	0,00
3. Renforcement de capacité inst MPPSPF	545 829 081,89	545 829 081,89	0,00
Total	9 836 776 583,28	9 836 776 583,28	0,00

4.5 Réalisations

Les réalisations au montant total de 27 095 006 820,85 Ar comprennent les dépenses du FID dans le cadre de la mise en œuvre de ces activités au bénéfice de la population cible.

La répartition des réalisations par Direction se présente comme suit :



Rubriques	Sous catégorie 1.1 : Argent Contre Travail Productif - ACT – P	Sous catégorie 1.2 : Transfert Monétaire pour le Développement Humain – TMDH		Sous composante A.3.: Réponse pour un relèvement précoce après les catastrophes naturelles		Sous composante A.4 : TMNC Sud	TOTAL
	ACTP FSS	TMDH FSS	TMC PURSAPS	Reponses cata FSS	Reponses cata PURSAPS		
Direction Inter Régionale d' Antananarivo (DRT)	2 826 288 612,56	2 950 560 210,26	41 163 050,00		396 201 674,25		6 214 213 547,07
Direction Inter Régionale de Sambava (DRS)				43 082 355,00			43 082 355,00
Direction Inter Régionale de Fianarantsoa (DRF)	4 162 773 555,08	2 393 211 080,36					6 555 984 635,44
Direction Inter Régionale de Toamasina (DRA)	2 272 238 951,93	2 808 949 612,80		163 371 009,29			5 244 559 574,02
Direction Inter Régionale de Toliara (DRU)	1 477 234 643,18	1 162 778 891,69		307 780 150,00			2 947 793 684,87
Direction Inter Régionale de Manakara (DRK)	2 328 640 864,31	2 049 272 435,79		20 985 356,40			4 398 898 656,50
Direction Inter Régionale de Fort Dauphin (DRP)	-			811 873 672,05		733 013 415,01	1 544 887 087,06
Direction Générale (DG)	36 151 179,05	100 873 897,84		1 095 660,00		7 466 544,00	145 587 280,89
TOTAL	13 103 327 806,11	11 465 646 128,74	41 163 050,00	1 348 188 202,74	396 201 674,25	740 479 959,01	27 095 006 820,85

4.6 Valeurs disponibles

La trésorerie au montant total de 33 949 886 404,30 Ar est détaillée comme suit :

INTITULE	Montant
Compte désigné DG	7 474 086 042,86
Compte de projet DG	191 946 234,45
Compte CBE DG	194 083 300,00
Compte désigné DRT	1 907 242 268,13
Compte de projet DRT	6 947 053,63
Compte CBE DRT	6 634 958,14
Compte désigné DRF	231 979 069,84
Compte de projet DRF	38 419 090,12
Compte CBE DRF	499 400,00
Compte désigné DRA	1 251 130 399,80
Compte de projet DRA	12 421 554,40
Compte CBE DRA	10 049 550,00
Compte désigné DRU	229 585 997,99
Compte de projet DRU	10 800 458,55
Compte CBE DRU	3 037 250,00
Compte désigné DRK	2 498 494 509,54
Compte de projet DRK	24 163 319,85
COMPTE CAUTION DRK	10 438 100,00
Compte désigné DRP	

Compte de projet DRP	
Compte désigné DRD	726 540 478,79
Compte de Projet DRD	5 004 875,30
Compte CBE DRD	16 943 361,55
Compte Banque Centrale	8 450 702 268,89
Total	23 301 149 541,83

Les comptes bancaires ont fait l'objet de rapprochement bancaire à la date du 31 décembre 2017

Le compte désigné a fait l'objet de revalorisation au taux applicable à la fin de l'exercice.

4.7 Fonds reçus IDA

Les fonds reçus cumulés de la Banque Mondiale au montant total de 49 606 968 483,88 Ar sont constitués par les opérations suivantes :

- Réapprovisionnement 6CS pour un montant de 6 423 077 789,51 Ar en date du 25 Août 2017
- Réapprovisionnement 7CS pour un montant de 8 149 139 216,22 Ar en date du 21 Novembre 2017

4.8 Rapprochement des fonds recus IDA avec les retraits de fonds du credit

Le rapprochement des fonds reçus de l'IDA durant l'exercice sous revue, avec les retraits de fonds du Compte du Crédit 5708 MG au vu des Relevés de Dépenses est présenté dans le tableau ci-après :

Libellé	Montant en Ariary
Fonds reçus de la période	
Fonds reçus en début d'exercice (A)	35 034 751 478,15
Fonds reçus en fin d'exercice (B)	49 606 968 483,88
Fonds reçus de la période (C) = (B) - (A)	14 572 217 005,73
Décaissements	
IDA DDE DE REAPPROVISIONNEMENT 06 CS	6 423 077 789,51
IDA DDE DE REAPPROVISIONNEMENT 07 CS	8 149 139 216,22
Total décaissements (D)	14 572 217 005,73
Écart (C) - (D)	0,00

Annexe

Liste des actifs immobilisés acquis sur les fonds du projet

Tableau récapitulatif des immobilisations corporelles - FID PFSS
 au 31/12/2017

Site	Montant
Direction Générale (DG)	528 755 191,50
Direction interrégionale d'Antananarivo (DRT)	424 534 112,38
Direction interrégionale de Sambava (DRS)	3 910 000,00
Direction interrégionale de Diégo (DRD)	376 400,00
Direction interrégionale de Fianarantsoa AGECE (DRF)	32 732 077,74
Direction interrégionale de Fianarantsoa (DRF)	125 409 535,76
Direction interrégionale de Toamasina (DRA)	147 595 891,94
Direction interrégionale de Toliara (DRU)	115 319 646,72
Direction interrégionale de Manakara (DRK)	288 727 815,58
Direction interrégionale de Fort Dauphin (DRP)	924 645 940,06
TOTAL GENERAL	2 592 006 611,68
MONTANT AU BILAN	2 592 006 611,68



Direction Générale

Filets Sociaux de Sécurité															
Fonds d'Intervention pour le Développement - MADAGASCAR															
Inventaire et fiche Immo Au 31/12/2017 - Emplacement DG00000000 (Dg)															
Page 1/22															
Site	Compte	Immo	Libellé	Date d'acquisition	Taux	Valeur d'origine	Financement	Rang	Commune	Poste	Ss Compte	Identification	Emplacement	Date Eval.	Valeur Eval.
90	218100	*****	Matériel et Mobilier de bureau												
90	218100	0000017	TABLE BUREAU GENESIS CHERRY 180 CM	11/01/2016	10,00	389 584,01	01	1b2G11001	110709	1b21	99999	TA 16 1332 FSS/G	DG00000000		
90	218100	0000021	TABLEAU D'AFFICHAGE 100*200	17/06/2015	10,00	108 960,00	01	1b2G11001	110709	1b21	99999	TB 15 010 FSS/G	DG00000000		
90	218100	0000022	TABLEAU D4AFFICHAGE 100*200	17/06/2015	10,00	108 960,00	01	1b2G11001	110709	1b21	99999	TB 15 011 FSS/G	DG00000000		
90	218100	0000023	TABLE ORDINATEUR VS VCD 118A CHERRY	17/06/2015	10,00	251 700,00	01	1b2G11001	110709	1b21	99999	TA 15 012 FSS/G	DG00000000		
90	218100	0000024	ETAGERE RANGE LIVRE BEECH	17/06/2015	10,00	241 000,80	01	1b2G11001	110709	1b21	99999	ET 15 013 FSS/G	DG00000000		
90	218100	0000025	ETAGERE RANGE LIVRE BEECH	17/06/2015	10,00	241 000,80	01	1b2G11001	110709	1b21	99999	ET 15 014 FSS/G	DG00000000		
90	218100	0000026	RETOUR DE BUREAU MEX	17/06/2015	10,00	143 654,40	01	1b2G11001	110709	1b21	99999	RE 15 015 FSS/G	DG00000000		
90	218100	0000027	TABLE	18/06/2015	10,00	299 101,00	01	1b2G11001	110709	1b21	99999	TA 15 016 FSS/G	DG00000000		
90	218100	0000028	TABLE	18/06/2015	10,00	299 101,00	01	1b2G11001	110709	1b21	99999	TA 15 017 FSS/G	DG00000000		
90	218100	0000029	TABLE	18/06/2015	10,00	299 101,00	01	1b2G11001	110709	1b21	99999	TA 15 018 FSS/G	DG00000000		
90	218100	0000030	TABLE	18/06/2015	10,00	299 101,00	01	1b2G11001	110709	1b21	99999	TA 15 019 FSS/G	DG00000000		
90	218100	0000031	TABLE	18/06/2015	10,00	299 101,00	01	1b2G11001	110709	1b21	99999	TA 15 020 FSS/G	DG00000000		
90	218100	0000032	FAUTEUIL DE DIRECTION 105	18/06/2015	10,00	408 680,00	01	1b2G11001	110709	1b21	99999	FA 15 021 FSS/G	DG00000000		
90	218100	0000035	FAUTEUIL DE DIRECTION 105	18/06/2015	10,00	408 680,00	01	1b2G11001	110709	1b21	99999	FA 15 024 FSS/G	DG00000000		
90	218100	0000036	FAUTEUIL DE DIRECTION 105	18/06/2015	10,00	408 680,00	01	1b2G11001	110709	1b21	99999	FA 15 025 FSS/G	DG00000000		
90	218100	0000037	CAISSON MOBILE A 3 TIROIRS	18/06/2015	10,00	217 518,00	01	1b2G11001	110709	1b21	99999	CA 15 026 FSS/G	DG00000000		
90	218100	0000038	CAISSON MOBILE A 3 TIROIRS	18/06/2015	10,00	217 518,00	01	1b2G11001	110709	1b21	99999	CA 15 027 FSS/G	DG00000000		
90	218100	0000039	CAISSON MOBILE A 3 TIROIRS	18/06/2015	10,00	217 518,00	01	1b2G11001	110709	1b21	99999	CA 15 028 FSS/G	DG00000000		
90	218100	0000040	CAISSON MOBILE A 3 TIROIRS	18/06/2015	10,00	217 518,00	01	1b2G11001	110709	1b21	99999	CA 15 029 FSS/G	DG00000000		
90	218100	0000041	CAISSON MOBILE A 3 TIROIRS	18/06/2015	10,00	217 518,00	01	1b2G11001	110709	1b21	99999	CA 15 030 FSS/G	DG00000000		
90	218100	0000042	CAISSON MOBILE A 3 TIROIRS	18/06/2015	10,00	217 518,00	01	1b2G11001	110709	1b21	99999	CA 15 031 FSS/G	DG00000000		
90	218100	0000045	CHAISE VISITEUR	18/06/2015	10,00	218 900,00	01	1b2G11001	110709	1b21	99999	CH 15 034 FSS/G	DG00000000		
90	218100	0000046	CHAISE VISITEUR	18/06/2015	10,00	218 900,00	01	1b2G11001	110709	1b21	99999	CH 15 035 FSS/G	DG00000000		
90	218100	0000047	CHAISE VISITEUR	18/06/2015	10,00	218 900,00	01	1b2G11001	110709	1b21	99999	CH 15 036 FSS/G	DG00000000		



90	218100	0000048	CHAISE VISITEUR	18/06/2015	10,00	218 900,00	01	1b2G11001	110709	1b21	99999	CH 15 037 FSS/G	DG00000000		
90	218100	0000049	CHAISE VISITEUR	18/06/2015	10,00	218 900,00	01	1b2G11001	110709	1b21	99999	CH 15 038 FSS/G	DG00000000		
90	218100	0000050	CHAISE VISITEUR	18/06/2015	10,00	218 900,00	01	1b2G11001	110709	1b21	99999	CH 15 039 FSS/G	DG00000000		
90	218100	0000051	CHAISE VISITEUR	18/06/2015	10,00	218 900,00	01	1b2G11001	110709	1b21	99999	CH 15 040 FSS/G	DG00000000		
90	218100	0000052	RETOUR DE TABLE CHERRY	25/06/2015	10,00	159 032,40	01	1b2G11001	110709	1b21	99999	RE 15 042 FSS/G	DG00000000		
90	218100	0000053	RETOUR DE TABLE CHERRY	25/06/2015	10,00	159 032,40	01	1b2G11001	110709	1b21	99999	RE 15 043 FSS/G	DG00000000		
90	218100	0000054	RETOUR DE TABLE CHERRY	25/06/2015	10,00	159 032,40	01	1b2G11001	110709	1b21	99999	RE 15 044 FSS/G	DG00000000		
90	218100	0000055	RETOUR DE TABLE CHERRY	25/06/2015	10,00	159 032,40	01	1b2G11001	110709	1b21	99999	RE 15 045 FSS/G	DG00000000		
90	218100	0000056	CHAISE VISITEUR	25/06/2015	10,00	378 410,00	01	1b2G11001	110709	1b21	99999	CH 15 046 FSS/G	DG00000000		
90	218100	0000057	TABLEAU D'AFFICHAGE LAUREAT 60*90	14/07/2015	10,00	35 400,00	01	1b2G11001	110709	1b21	99999	TA 15 056 FSS/G	DG00000000		
90	218100	0000058	TABLEAU D'AFFICHAGE LAUREAT 60*90	14/07/2015	10,00	35 400,00	01	1b2G11001	110709	1b21	99999	TA 15 057 FSS/G	DG00000000		
90	218100	0000059	TABLEAU D'AFFICHAGE LAUREAT 60*90	13/07/2015	10,00	93 000,00	01	1b2G11001	110709	1b21	99999	TA 15 058 FSS/G	DG00000000		
90	218100	0000060	RETOUR DE TABLE CHERRY	25/06/2015	10,00	159 032,40	01	1b2G11001	110709	1b21	99999	RE 15 041 FSS/G	DG00000000		
90	218100	0000061	ETAGERE DE RANGEMENT 1206*1175*295	21/07/2015	10,00	354 692,00	01	1b2G11001	110709	1b21	99999	ET 15 061 FSS/G	DG00000000		
90	218100	0000062	TABLE BUREAU PIN GARDIEN	16/06/2015	10,00	32 000,00	01	1b2G11001	110709	1b21	99999	TA 15 062 FSS/G	DG00000000		
90	218100	0000081	POSTE ALCATEL T180	22/07/2015	10,00	96 000,00	01	1b2G11001	110709	1b21	99999	TE 15 081 FSS/G	DG00000000		
90	218100	0000090	TABLE ORDINATEUR	26/08/2015	10,00	212 732,40	01	221G11002	110709	2212	21640	TA 15 119 FSS/T	DG00000000		
90	218100	0000094	ETAGERE DE REANGEMENT	01/09/2015	10,00	354 692,00	01	1b2G11001	110709	1b21	99999	ET 15 123 FSS/G	DG00000000		
90	218100	0000095	TABLE DE REUNION	08/09/2015	10,00	540 000,00	01	1b2G11001	110709	1b21	99999	TA 15 125 FSS/G	DG00000000		
90	218100	0000096	CHAISE DE REUNION PALISSANDRE	08/09/2015	10,00	60 000,00	01	1b2G11001	110709	1b21	99999	CH 15 126 FSS/G	DG00000000		
90	218100	0000097	CHAISE DE REUNION PALISSANDRE	08/09/2015	10,00	60 000,00	01	1b2G11001	110709	1b21	99999	CH 15 127 FSS/G	DG00000000		
90	218100	0000098	CHAISE DE REUNION PALISSANDRE	08/09/2015	10,00	60 000,00	01	1b2G11001	110709	1b21	99999	CH 15 128 FSS/G	DG00000000		
90	218100	0000099	CHAISE DE REUNION PALISSANDRE	08/09/2015	10,00	60 000,00	01	1b2G11001	110709	1b21	99999	CH 15 129 FSS/G	DG00000000		
90	218100	0000100	CHAISE DE REUNION PALISSANDRE	08/09/2015	10,00	60 000,00	01	1b2G11001	110709	1b21	99999	CH 15 130 FSS/G	DG00000000		
90	218100	0000101	CHAISE DE REUNION PALISSANDRE	08/09/2015	10,00	60 000,00	01	1b2G11001	110709	1b21	99999	CH 15 131 FSS/G	DG00000000		
90	218100	0000102	CHAISE DE REUNION PALISSANDRE	08/09/2015	10,00	60 000,00	01	1b2G11001	110709	1b21	99999	CH 15 132 FSS/G	DG00000000		
90	218100	0000103	CHAISE DE REUNION PALISSANDRE	08/09/2015	10,00	60 000,00	01	1b2G11001	110709	1b21	99999	CH 15 133 FSS/G	DG00000000		
90	218100	0000104	CHAISE DE REUNION PALISSANDRE	08/09/2015	10,00	60 000,00	01	1b2G11001	110709	1b21	99999	CH 15 134 FSS/G	DG00000000		
90	218100	0000105	CHAISE DE REUNION PALISSANDRE	08/09/2015	10,00	60 000,00	01	1b2G11001	110709	1b21	99999	CH 15 135 FSS/G	DG00000000		
90	218100	0000106	CHAISE DE REUNION PALISSANDRE	08/09/2015	10,00	60 000,00	01	1b2G11001	110709	1b21	99999	CH 15 136 FSS/G	DG00000000		
90	218100	0000107	CHAISE DE REUNION PALISSANDRE	08/09/2015	10,00	60 000,00	01	1b2G11001	110709	1b21	99999	CH 15 137 FSS/G	DG00000000		
90	218100	0000112	TABLEAU BLANC GM	11/09/2015	10,00	65 000,00	01	1b2G11001	110709	1b21	99999	TA 15 144 FSS/G	DG00000000		
90	218100	0000113	POSTE ALCATEL T180	22/09/2015	10,00	96 000,00	01	1b2G11001	110709	1b21	99999	TE 15 147 FSS/G	DG00000000		



90	218100	0000114	POSTE ALCATEL T180	22/09/2015	10,00	96 000,00	01	1b2G11001	110709	1b21	99999	TE 15 148 FSS/G	DG00000000		
90	218100	0000115	CAISSON MOBILE 3 TIROIRS	24/09/2015	10,00	217 518,00	01	1b2G11001	110709	1b21	99999	CA 15 149 FSS/G	DG00000000		
90	218100	0000132	TABLEAU D'AFFICHAGE LAUREAT	12/10/2015	10,00	71 640,00	01	1b2G11001	110709	1b21	99999	TA 15 187 FSS/G	DG00000000		
90	218100	0000133	TABLEAU D'AFFICHAGE LAUREAT	12/10/2015	10,00	71 640,00	01	1b2G11001	110709	1b21	99999	TA 15 188 FSS/G	DG00000000		
90	218100	0000134	TABLEAU D'AFFICHAGE LAUREAT	12/10/2015	10,00	71 640,00	01	1b2G11001	110709	1b21	99999	TA 15 189 FSS/G	DG00000000		
90	218100	0000135	TABLEAU BLANC MAGNETIQUE DOUBLE FACE	12/10/2015	10,00	226 596,00	01	1b2G11001	110709	1b21	99999	TA 15 190 FSS/G	DG00000000		
90	218100	0000136	TABLEAU BLANC MAGNETIQUE DOUBLE FACE	12/10/2015	10,00	226 596,00	01	1b2G11001	110709	1b21	99999	TA 15 191 FSS/G	DG00000000		
90	218100	0000137	ETAGERE DED RANGEMENT DE BUREAU	12/10/2015	10,00	354 692,00	01	1b2G11001	110709	1b21	99999	ET 15 192 FSS/G	DG00000000		
90	218100	0000180	CHAISE DE BUREAU S/CAIR NOIR A ROULETTE	22/12/2015	10,00	408 680,00	01	1b2G11001	110709	1b21	99999	CH 15 821 FSS/G	DG00000000		
90	218100	0000198	CHAISE A ROULETTE BUREAU 584 VITANINA	02/03/2016	10,00	392 736,00	01	221G11002	110709	2212	23130	CH 16 1344 FSS/G	DG00000000		
90	218100	0000199	CHAISE A ROULETTE BUREAU 584 VITANINA	02/03/2016	10,00	392 736,00	01	221G11002	110709	2212	23130	CH 16 1345 FSS/G	DG00000000		
90	218100	0000202	TELEPHONE FILIAIRE BLANC PANASONIC	18/03/2016	10,00	90 000,00	01	221G11002	110709	2212	23130	TE 16 1348 FSS/G	DG00000000		
90	218100	0000207	CHAISE DE BUREAU S/CAIR NOIR A ROULETTE	04/03/2016	10,00	388 246,00	01	221G11002	110709	2212	23130	CH 16 1353 FSS/G	DG00000000		
90	218100	0000214	CHAISE DE BUREAU S/CAIR NOIR A ROULETTE	18/03/2016	10,00	367 812,00	01	221G11002	110709	2212	23130	CH 16 1361 FSS/G	DG00000000		
90	218100	0000215	CHAISE DE BUREAU S/CAIR NOIR A ROULETTE	18/03/2016	10,00	367 812,00	01	221G11002	110709	2212	23130	CH 16 1362 FSS/G	DG00000000		
90	218100	0000223	BUREAU 1.40*0.75*0.75 M CHERRY	18/03/2016	10,00	290 790,90	01	221G11002	110709	2212	23130	TA 16 1370 FSS/G	DG00000000		
90	218100	0000224	BUREAU 1.40*0.75*0.75 M CHERRY	18/03/2016	10,00	290 790,90	01	221G11002	110709	2212	23130	TA 16 1371 FSS/G	DG00000000		
90	218100	0000225	BUREAU 1.40*0.75*0.75 M CHERRY	18/03/2016	10,00	290 790,90	01	221G11002	110709	2212	23130	TA 16 1372 FSS/G	DG00000000		
90	218100	0000226	BUREAU 1.40*0.75*0.75 M CHERRY	18/03/2016	10,00	290 790,90	01	221G11002	110709	2212	23130	TA 16 1373 FSS/G	DG00000000		
90	218100	0000233	TIROIR MOBILE 3D	18/03/2016	10,00	198 725,40	01	221G11002	110709	2212	23130	CA 16 1380 FSS/G	DG00000000		
90	218100	0000234	TIROIR MOBILE 3D	18/03/2016	10,00	198 725,40	01	221G11002	110709	2212	23130	CA 16 1381 FSS/G	DG00000000		
90	218100	0000235	TIROIR MOBILE 3D	18/03/2016	10,00	198 725,40	01	221G11002	110709	2212	23130	CA 16 1382 FSS/G	DG00000000		
90	218100	0000236	TIROIR MOBILE 3D	18/03/2016	10,00	198 725,40	01	221G11002	110709	2212	23130	CA 16 1383 FSS/G	DG00000000		
90	218100	0000253	PLACARD DE BUREAU PIN 1.20*2.80	30/05/2016	10,00	601 000,00	01	221G11002	110709	2212	23130	PL 16 1436 FSS/G	DG00000000		
90	218100	0000260	POSTE ANALOGIQUE ALCATEL T60	15/06/2016	10,00	159 600,00	01	221G11002	110709	2212	23130	TE 16 1446 FSS/G	DG00000000		
90	218100	0000261	POSTE ANALOGIQUE ALCATEL T60	15/06/2016	10,00	159 600,00	01	221G11002	110709	2212	23130	TE 16 1447 FSS/G	DG00000000		
90	218100	0000262	POSTE ANALOGIQUE ALCATEL	29/04/2016	10,00	55 000,00	01	221G11002	110709	2212	23130	TE 16 1448 FSS/G	DG00000000		
90	218100	0000313	CHAISE DE BUREAU S/CAIR NOIR A ROULETTE	07/07/2016	0,00	388 246,00	01	221G11002	110709	2212	21640	CH 16 1457 FSS/G	DG00000000		
90	218100	0000330	CAISSON MOBILE A TROIS TIROIRS	08/07/2016	0,00	176 644,80	01	221G11002	110709	2212	21640	CA 16 1478 FSS/G	DG00000000		
90	218100	0000331	CAISSON MOBILE A TROIS TIROIRS	08/07/2016	0,00	176 644,80	01	221G11002	110709	2212	21640	CA 16 1479 FSS/G	DG00000000		



90	218100	0000340	CHAISE DE BUREAU A ROULETT AVEC ACCODOIRS	08/07/2016	0,00	183 016,00	01	221G11002	110709	2212	21640	CH 16 1488 FSS/G	DG00000000		
90	218100	0000341	CHAISE DE BUREAU A ROULETT AVEC ACCODOIRS	08/07/2016	0,00	183 016,00	01	221G11002	110709	2212	21640	CH 16 1489 FSS/G	DG00000000		
90	218100	0000350	BUREAU 1.40*0.75*0.75* M CHERRY	09/08/2016	0,00	306 945,95	01	221G11002	110709	2212	21640	TA 16 1506 FSS/G	DG00000000		
90	218100	0000351	BUREAU 1.40*0.75*0.75* M CHERRY	09/08/2016	0,00	306 945,95	01	221G11002	110709	2212	21640	TA 16 1507 FSS/G	DG00000000		
90	218100	0000352	BUREAU 1.40*0.75*0.75* M CHERRY	09/08/2016	0,00	306 945,95	01	221G11002	110709	2212	21640	TA 16 1508 FSS/G	DG00000000		
90	218100	0000353	FAUTEUIL DE BUREAU EN SIMILI NOIR ETOILE METALLIQUE	09/08/2016	0,00	388 246,01	01	224G11002	110709	2212	21640	CH 16 1509 FSS/G	DG00000000		
90	218100	0000354	FAUTEUIL DE BUREAU EN SIMILI NOIR ETOILE METALLIQUE	09/08/2016	0,00	388 246,01	01	224G11002	110709	2212	21640	CH 16 1510 FSS/G	DG00000000		
90	218100	0000355	FAUTEUIL DE BUREAU EN SIMILI NOIR ETOILE METALLIQUE	09/08/2016	0,00	388 246,01	01	221G11002	110709	2212	21640	CH 16 1511 FSS/G	DG00000000		
90	218100	0000356	FAUTEUIL DE BUREAU EN SIMILI NOIR ETOILE METALLIQUE	09/08/2016	0,00	388 246,01	01	224G11002	110709	2212	21640	CH 16 1512 FSS/G	DG00000000		
90	218100	0000357	CAISSON MOBILE A TROIS TIROIRS	09/08/2016	0,00	209 765,70	01	224G11002	110709	2212	21640	CA 16 1513 FSS/G	DG00000000		
90	218100	0000358	CAISSON MOBILE A TROIS TIROIRS	09/08/2016	0,00	209 765,70	01	221G11002	110709	2212	21640	CA 16 1514 FSS/G	DG00000000		
90	218100	0000359	CAISSON MOBILE A TROIS TIROIRS	09/08/2016	0,00	209 765,70	01	221G11002	110709	2212	21640	CA 16 1515 FSS/G	DG00000000		
90	218100	0000360	BUREAU D'ANGLE CHERRY	12/08/2016	0,00	488 105,64	01	221G11002	110709	2212	21640	TA 16 1516 FSS/G	DG00000000		
90	218100	0000361	CAISSON MOBILE A TROIS TIROIRS	12/08/2016	0,00	220 806,00	01	221G11002	110709	2212	21640	CA 16 1517 FSS/G	DG00000000		
90	218100	0000362	CASIER GM CHERRY T980*410*800	12/08/2016	0,00	517 478,00	01	221G11002	110709	2212	21640	ET 16 1518 FSS/G	DG00000000		
90	218100	0000363	CASIER GM CHERRY T980*410*800	12/08/2016	0,00	517 478,00	01	221G11002	110709	2212	21640	ET 16 1519 FSS/G	DG00000000		
90	218100	0000364	CASIER GM CHERRY T980*410*800	12/08/2016	0,00	517 478,00	01	221G11002	110709	2212	21640	ET 16 1520 FSS/G	DG00000000		
90	218100	0000365	CASIER GM CHERRY T980*410*800	12/08/2016	0,00	517 478,00	01	221G11002	110709	2212	21640	ET 16 1521 FSS/G	DG00000000		
90	218100	0000482	POSTE TELEPHONE EXT° SANS FIL	03/11/2016	10,00	174 240,00	01	221G11002	110709	2212	21640	TE 16 1809 FSS/G	DG00000000		
90	218100	0000483	POSTE TELEPHONE EXT° SANS FIL	03/11/2016	10,00	174 240,00	01	221G11002	110709	2212	21640	TE 16 1810 FSS/G	DG00000000		
90	218100	0000491	CHAISE DE BUREAU	28/10/2016	10,00	388 246,00	01	221G11002	110709	2212	21640	CH 16 1796 FSS/G	DG00000000		
90	218100	0000499	TABLEAU BLANC M90*120 MURAL	12/12/2016	10,00	98 000,40	01	224G11002	110709	2242	21640	TB 16 1849 FSS/G	DG00000000		
90	218100	0000500	TABLEAU MOU M90*120 MURAL	13/12/2016	10,00	135 000,00	01	224G11002	110709	2241	21640	TB 16 1850 FSS/G	DG00000000		
90	218100	0000501	BUREAU 1,40*0,75*0,75 M CHERRY	08/07/2016	10,00	258 480,79	01	221G11002	110709	2212	21640	TA 16 1460 FSS/G	DG00000000		
90	218100	0000502	BUREAU 1,40*0,75*0,75 M CHERRY	08/07/2016	10,00	258 480,79	01	221G11002	110709	2212	21640	TA 16 1461 FSS/G	DG00000000		
90	218100	*****	Total du Compte : 218100			26 006 108,82									
90	218200	*****	Matériel informatique												
90	218200	0000537	IMPRIMANTE MULTIFONCTION LEXMARK MX310DN	24/03/2017	15,00	1 397 088,00	01	221G11001	110709	2211	21630	IP 17 1746 FSS/G	DG00000000		
90	218200	0000542	SMARTPHONE AVEC CARTE MICRO SD ARCHOS 45 NEON	22/12/2015	0,00	454 800,00	01	1a2G11003	110709	1A23	99999	SM 15 839 FSS/G	DG00000000		
90	218200	0000545	SMARTPHONE AVEC CARTE MICRO SD ARCHOS 45 NEON	22/12/2015	0,00	454 800,00	01	1a2G11003	110709	1A23	99999	SM 15 842 FSS/G	DG00000000		



90	218200	0000552	SMARTPHONE AVEC CARTE MICRO SD ARCHOS 45 NEON	22/12/2015	0,00	454 800,00	01	1a2G11003	110709	1A23	99999	SM 15 849 FSS/G	DG00000000		
90	218200	0000564	SMARTPHONE AVEC CARTE MICRO SD ARCHOS 45 NEON	22/12/2015	0,00	454 800,00	01	1a2G11003	110709	1A23	99999	SM 15 861 FSS/G	DG00000000		
90	218200	0000569	SMARTPHONE AVEC CARTE MICRO SD ARCHOS 45 NEON	22/12/2015	0,00	454 800,00	01	1a2G11003	110709	1A23	99999	SM 15 866 FSS/G	DG00000000		
90	218200	0000572	SMARTPHONE AVEC CARTE MICRO SD ARCHOS 45 NEON	22/12/2015	0,00	454 800,00	01	1a2G11003	110709	1A23	99999	SM 15 869 FSS/G	DG00000000		
90	218200	0000573	SMARTPHONE AVEC CARTE MICRO SD ARCHOS 45 NEON	22/12/2015	0,00	454 800,00	01	1a2G11003	110709	1A23	99999	SM 15 870 FSS/G	DG00000000		
90	218200	0000575	SMARTPHONE AVEC CARTE MICRO SD ARCHOS 45 NEON	22/12/2015	0,00	454 800,00	01	1a2G11003	110709	1A23	99999	SM 15 872 FSS/G	DG00000000		
90	218200	0000578	SMARTPHONE AVEC CARTE MICRO SD ARCHOS 45 NEON	22/12/2015	0,00	454 800,00	01	1a2G11003	110709	1A23	99999	SM 15 875 FSS/G	DG00000000		
90	218200	0000582	SMARTPHONE AVEC CARTE MICRO SD ARCHOS 45 NEON	22/12/2015	0,00	454 800,00	01	1a2G11003	110709	1A23	99999	SM 15 879 FSS/G	DG00000000		
90	218200	0000586	SMARTPHONE AVEC CARTE MICRO SD ARCHOS 45 NEON	22/12/2015	0,00	454 800,00	01	1a2G11003	110709	1A23	99999	SM 15 883 FSS/G	DG00000000		
90	218200	0000587	SMARTPHONE AVEC CARTE MICRO SD ARCHOS 45 NEON	22/12/2015	0,00	454 800,00	01	1a2G11003	110709	1A23	99999	SM 15 884 FSS/G	DG00000000		
90	218200	0000588	SMARTPHONE AVEC CARTE MICRO SD ARCHOS 45 NEON	22/12/2015	0,00	454 800,00	01	1a2G11003	110709	1A23	99999	SM 15 885 FSS/G	DG00000000		
90	218200	0000596	SMARTPHONE AVEC CARTE MICRO SD ARCHOS 45 NEON	22/12/2015	0,00	454 800,00	01	1A2G11003	110709	1A23	99999	SM 15 893 FSS/G	DG00000000		
90	218200	0000599	SMARTPHONE AVEC CARTE MICRO SD ARCHOS 45 NEON	22/12/2015	0,00	454 800,00	01	1A2G11003	110709	1A23	99999	SM 15 896 FSS/G	DG00000000		
90	218200	0000600	SMARTPHONE AVEC CARTE MICRO SD ARCHOS 45 NEON	22/12/2015	0,00	454 800,00	01	1A2G11003	110709	1A23	99999	SM 15 897 FSS/G	DG00000000		
90	218200	0000601	SMARTPHONE AVEC CARTE MICRO SD ARCHOS 45 NEON	22/12/2015	0,00	454 800,00	01	1A2G11003	110709	1A23	99999	SM 15 898 FSS/G	DG00000000		
90	218200	0000602	SMARTPHONE AVEC CARTE MICRO SD ARCHOS 45 NEON	22/12/2015	0,00	454 800,00	01	1A2G11003	110709	1A23	99999	SM 15 899 FSS/G	DG00000000		
90	218200	0000621	SMARTPHONE AVEC CARTE MICRO SD ARCHOS 45 NEON	22/12/2015	0,00	454 800,00	01	1A2G11003	110709	1A23	99999	SM 15 918 FSS/G	DG00000000		
90	218200	0000624	SMARTPHONE AVEC CARTE MICRO SD ARCHOS 45 NEON	22/12/2015	0,00	454 800,00	01	1A2G11003	110709	1A23	99999	SM 15 921 FSS/G	DG00000000		
90	218200	0000627	SMARTPHONE AVEC CARTE MICRO SD ARCHOS 45 NEON	22/12/2015	0,00	454 800,00	01	1A2G11003	110709	1A23	99999	SM 15 924 FSS/G	DG00000000		
90	218200	0000628	SMARTPHONE AVEC CARTE MICRO SD ARCHOS 45 NEON	22/12/2015	0,00	454 800,00	01	1A2G11003	110709	1A23	99999	SM 15 925 FSS/G	DG00000000		
90	218200	0000630	SMARTPHONE AVEC CARTE MICRO SD ARCHOS 45 NEON	22/12/2015	0,00	454 800,00	01	1A2G11003	110709	1A23	99999	SM 15 927 FSS/G	DG00000000		
90	218200	0000631	SMARTPHONE AVEC CARTE MICRO SD ARCHOS 45 NEON	22/12/2015	0,00	454 800,00	01	1A2G11003	110709	1A23	99999	SM 15 928 FSS/G	DG00000000		
90	218200	0000634	SMARTPHONE AVEC CARTE MICRO SD ARCHOS 45 NEON	22/12/2015	0,00	454 800,00	01	1A2G11003	110709	1A23	99999	SM 15 931 FSS/G	DG00000000		
90	218200	0000637	SMARTPHONE AVEC CARTE MICRO SD ARCHOS 45 NEON	22/12/2015	0,00	454 800,00	01	1A2G11003	110709	1A23	99999	SM 15 934 FSS/G	DG00000000		
90	218200	0000642	SMARTPHONE AVEC CARTE MICRO SD ARCHOS 45 NEON	22/12/2015	0,00	454 800,00	01	1A2G11003	110709	1A23	99999	SM 15 939 FSS/G	DG00000000		
90	218200	0000643	SMARTPHONE AVEC CARTE MICRO SD ARCHOS 45 NEON	22/12/2015	0,00	454 800,00	01	1A2G11003	110709	1A23	99999	SM 15 940 FSS/G	DG00000000		



90	218200	0000647	SMARTPHONE AVEC CARTE MICRO SD ARCHOS 45 NEON	22/12/2015	0,00	454 800,00	01	1A2G11003	110709	1A23	99999	SM 15 944 FSS/G	DG00000000		
90	218200	0000648	SMARTPHONE AVEC CARTE MICRO SD ARCHOS 45 NEON	22/12/2015	0,00	454 800,00	01	1A2G11003	110709	1A23	99999	SM 15 945 FSS/G	DG00000000		
90	218200	0000653	SMARTPHONE AVEC CARTE MICRO SD ARCHOS 45 NEON	22/12/2015	0,00	454 800,00	01	1A2G11003	110709	1A23	99999	SM 15 950 FSS/G	DG00000000		
90	218200	0000654	SMARTPHONE AVEC CARTE MICRO SD ARCHOS 45 NEON	22/12/2015	0,00	454 800,00	01	1A2G11003	110709	1A23	99999	SM 15 951 FSS/G	DG00000000		
90	218200	0000665	SMARTPHONE AVEC CARTE MICRO SD ARCHOS 45 NEON	22/12/2015	0,00	454 800,00	01	1A2G11003	110709	1A23	99999	SM 15 962 FSS/G	DG00000000		
90	218200	0000666	SMARTPHONE AVEC CARTE MICRO SD ARCHOS 45 NEON	22/12/2015	0,00	454 800,00	01	1A2G11003	110709	1A23	99999	SM 15 963 FSS/G	DG00000000		
90	218200	0000667	SMARTPHONE AVEC CARTE MICRO SD ARCHOS 45 NEON	22/12/2015	0,00	454 800,00	01	1A2G11003	110709	1A23	99999	SM 15 964 FSS/G	DG00000000		
90	218200	0000668	SMARTPHONE AVEC CARTE MICRO SD ARCHOS 45 NEON	22/12/2015	0,00	454 800,00	01	1A2G11003	110709	1A23	99999	SM 15 965 FSS/G	DG00000000		
90	218200	0000671	SMARTPHONE AVEC CARTE MICRO SD ARCHOS 45 NEON	22/12/2015	0,00	454 800,00	01	1A2G11003	110709	1A23	99999	SM 15 968 FSS/G	DG00000000		
90	218200	0000675	SMARTPHONE AVEC CARTE MICRO SD ARCHOS 45 NEON	22/12/2015	0,00	454 800,00	01	1A2G11003	110709	1A23	99999	SM 15 972 FSS/G	DG00000000		
90	218200	0000676	SMARTPHONE AVEC CARTE MICRO SD ARCHOS 45 NEON	22/12/2015	0,00	454 800,00	01	1A2G11003	110709	1A23	99999	SM 15 973 FSS/G	DG00000000		
90	218200	0000701	SMARTPHONE AVEC CARTE MICRO SD ARCHOS 45 NEON	22/12/2015	0,00	454 800,00	01	1A2G11003	110709	1A23	99999	SM 15 998 FSS/G	DG00000000		
90	218200	0000708	SMARTPHONE AVEC CARTE MICRO SD ARCHOS 45 NEON	22/12/2015	0,00	454 800,00	01	1A2G11003	110709	1A23	99999	SM 15 1005 FSS/G	DG00000000		
90	218200	0000709	SMARTPHONE AVEC CARTE MICRO SD ARCHOS 45 NEON	22/12/2015	0,00	454 800,00	01	1A2G11003	110709	1A23	99999	SM 15 1006 FSS/G	DG00000000		
90	218200	0000710	SMARTPHONE AVEC CARTE MICRO SD ARCHOS 45 NEON	22/12/2015	0,00	454 800,00	01	1A2G11003	110709	1A23	99999	SM 15 1007 FSS/G	DG00000000		
90	218200	0000712	SMARTPHONE AVEC CARTE MICRO SD ARCHOS 45 NEON	22/12/2015	0,00	454 800,00	01	1A2G11003	110709	1A23	99999	SM 15 1009 FSS/G	DG00000000		
90	218200	0000714	SMARTPHONE AVEC CARTE MICRO SD ARCHOS 45 NEON	22/12/2015	0,00	454 800,00	01	1A2G11003	110709	1A23	99999	SM 15 1011 FSS/G	DG00000000		
90	218200	0000722	SMARTPHONE AVEC CARTE MICRO SD ARCHOS 45 NEON	22/12/2015	0,00	454 800,00	01	1A2G11003	110709	1A23	99999	SM 15 1019 FSS/G	DG00000000		
90	218200	0000754	SMARTPHONE AVEC CARTE MICRO SD ARCHOS 45 NEON	22/12/2015	0,00	454 800,00	01	1A2G11003	110709	1A23	99999	SM 15 1051 FSS/G	DG00000000		
90	218200	0000767	SMARTPHONE AVEC CARTE MICRO SD ARCHOS 45 NEON	22/12/2015	0,00	454 800,00	01	1A2G11003	110709	1A23	99999	SM 15 1064 FSS/G	DG00000000		
90	218200	0000768	SMARTPHONE AVEC CARTE MICRO SD ARCHOS 45 NEON	22/12/2015	0,00	454 800,00	01	1A2G11003	110709	1A23	99999	SM 15 1065 FSS/G	DG00000000		
90	218200	0000778	SMARTPHONE AVEC CARTE MICRO SD ARCHOS 45 NEON	22/12/2015	0,00	454 800,00	01	1A2G11003	110709	1A23	99999	SM 15 1075 FSS/G	DG00000000		
90	218200	0000784	SMARTPHONE AVEC CARTE MICRO SD ARCHOS 45 NEON	22/12/2015	0,00	454 800,00	01	1A2G11003	110709	1A23	99999	SM 15 1081 FSS/G	DG00000000		
90	218200	0000786	SMARTPHONE AVEC CARTE MICRO SD ARCHOS 45 NEON	22/12/2015	0,00	454 800,00	01	1A2G11003	110709	1A23	99999	SM 15 1083 FSS/G	DG00000000		
90	218200	0000789	SMARTPHONE AVEC CARTE MICRO SD ARCHOS 45 NEON	22/12/2015	0,00	454 800,00	01	1A2G11003	110709	1A23	99999	SM 15 1086 FSS/G	DG00000000		
90	218200	0000792	SMARTPHONE AVEC CARTE MICRO SD ARCHOS 45 NEON	22/12/2015	0,00	454 800,00	01	1A2G11003	110709	1A23	99999	SM 15 1089 FSS/G	DG00000000		



90	218200	0000809	SMARTPHONE AVEC CARTE MICRO SD ARCHOS 45 NEON	22/12/2015	0,00	454 800,00	01	1A2G11003	110709	1A23	99999	SM 15 1106 FSS/G	DG00000000		
90	218200	0000813	SMARTPHONE AVEC CARTE MICRO SD ARCHOS 45 NEON	22/12/2015	0,00	454 800,00	01	1A2G11003	110709	1A23	99999	SM 15 1110 FSS/G	DG00000000		
90	218200	0000823	SMARTPHONE AVEC CARTE MICRO SD ARCHOS 45 NEON	22/12/2015	0,00	454 800,00	01	1A2G11003	110709	1A23	99999	SM 15 1120 FSS/G	DG00000000		
90	218200	0000825	SMARTPHONE AVEC CARTE MICRO SD ARCHOS 45 NEON	22/12/2015	0,00	454 800,00	01	1A2G11003	110709	1A23	99999	SM 15 1122 FSS/G	DG00000000		
90	218200	0000850	SMARTPHONE AVEC CARTE MICRO SD ARCHOS 45 NEON	22/12/2015	0,00	454 800,00	01	1A2G11003	110709	1A23	99999	SM 15 1147 FSS/G	DG00000000		
90	218200	0000851	SMARTPHONE AVEC CARTE MICRO SD ARCHOS 45 NEON	22/12/2015	0,00	454 800,00	01	1A2G11003	110709	1A23	99999	SM 15 1148 FSS/G	DG00000000		
90	218200	0000852	SMARTPHONE AVEC CARTE MICRO SD ARCHOS 45 NEON	22/12/2015	0,00	454 800,00	01	1A2G11003	110709	1A23	99999	SM 15 1149 FSS/G	DG00000000		
90	218200	0000865	SMARTPHONE AVEC CARTE MICRO SD ARCHOS 45 NEON	22/12/2015	0,00	454 800,00	01	1A2G11003	110709	1A23	99999	SM 15 1162 FSS/G	DG00000000		
90	218200	0000866	SMARTPHONE AVEC CARTE MICRO SD ARCHOS 45 NEON	22/12/2015	0,00	454 800,00	01	1A2G11003	110709	1A23	99999	SM 15 1163 FSS/G	DG00000000		
90	218200	0000868	SMARTPHONE AVEC CARTE MICRO SD ARCHOS 45 NEON	22/12/2015	0,00	454 800,00	01	1A2G11003	110709	1A23	99999	SM 15 1165 FSS/G	DG00000000		
90	218200	0000869	SMARTPHONE AVEC CARTE MICRO SD ARCHOS 45 NEON	22/12/2015	0,00	454 800,00	01	1A2G11003	110709	1A23	99999	SM 15 1166 FSS/G	DG00000000		
90	218200	0000870	SMARTPHONE AVEC CARTE MICRO SD ARCHOS 45 NEON	22/12/2015	0,00	454 800,00	01	1A2G11003	110709	1A23	99999	SM 15 1167 FSS/G	DG00000000		
90	218200	0000871	SMARTPHONE AVEC CARTE MICRO SD ARCHOS 45 NEON	22/12/2015	0,00	454 800,00	01	1A2G11003	110709	1A23	99999	SM 15 1168 FSS/G	DG00000000		
90	218200	0000872	SMARTPHONE AVEC CARTE MICRO SD ARCHOS 45 NEON	22/12/2015	0,00	454 800,00	01	1A2G11003	110709	1A23	99999	SM 15 1169 FSS/G	DG00000000		
90	218200	0000879	SMARTPHONE AVEC CARTE MICRO SD ARCHOS 45 NEON	22/12/2015	0,00	454 800,00	01	1A2G11003	110709	1A23	99999	SM 15 1176 FSS/G	DG00000000		
90	218200	0000882	SMARTPHONE AVEC CARTE MICRO SD ARCHOS 45 NEON	22/12/2015	0,00	454 800,00	01	1A2G11003	110709	1A23	99999	SM 15 1179 FSS/G	DG00000000		
90	218200	0000884	SMARTPHONE AVEC CARTE MICRO SD ARCHOS 45 NEON	22/12/2015	0,00	454 800,00	01	1A2G11003	110709	1A23	99999	SM 15 1181 FSS/G	DG00000000		
90	218200	0000887	SMARTPHONE AVEC CARTE MICRO SD ARCHOS 45 NEON	22/12/2015	0,00	454 800,00	01	1A2G11003	110709	1A23	99999	SM 15 1184 FSS/G	DG00000000		
90	218200	0000893	ONDULEUR PROLINK PRO700 650 Va inline	10/06/2015	15,00	120 000,00	01	1b2G11000	110709	1b20	99999	OD 15 001 FSS/G	DG00000000		
90	218200	0000894	ONDULEUR PROLINK PRO700 650 Va inline	10/06/2015	15,00	120 000,00	01	1b2G11000	110709	1b20	99999	OD 15 002 FSS/G	DG00000000		
90	218200	0000895	ONDULEUR PROLINK PRO700 650 Va inline	10/06/2015	15,00	120 000,00	01	1b2G11000	110709	1b20	99999	OD 15 003 FSS/G	DG00000000		
90	218200	0000896	ONDULEUR PROLINK PRO700 650 Va inline	10/06/2015	15,00	120 000,00	01	1b2G11000	110709	1b20	99999	OD 15 004 FSS/G	DG00000000		
90	218200	0000897	ONDULEUR PROLINK PRO700 650 Va inline	10/06/2015	15,00	120 000,00	01	1b2G11000	110709	1b20	99999	OD 15 005 FSS/G	DG00000000		
90	218200	0000898	SWITCH 8 PORTS 10/100 Mbps	10/06/2015	15,00	40 000,00	01	1b2G11000	110709	1b20	99999	SW 15 006 FSS/G	DG00000000		
90	218200	0000899	SWITCH 8 PORTS 10/100 Mbps	10/06/2015	15,00	40 000,00	01	1b2G11000	110709	1b20	99999	SW 15 007 FSS/G	DG00000000		
90	218200	0000900	SWITCH 8 PORTS 10/100 Mbps	10/06/2015	15,00	40 000,00	01	1b2G11000	110709	1b20	99999	SW 15 008 FSS/G	DG00000000		
90	218200	0000901	IMPRIMANTE LBP6310 DN LASER INTERFACE	11/06/2015	15,00	888 000,00	01	1b2G11000	110709	1b20	99999	IP 15 009 FSS/G	DG00000000		
90	218200	0000902	COPIEUR NUMERIQUE MP2001L RICOH	22/06/2015	15,00	4 618 392,00	01	1b2G11000	110709	1b20	99999	CO 15 047 FSS/G	DG00000000		



90	218200	0000903	COPIEUR NUMERIQUE MP2001L RICOH	22/06/2015	15,00	4 618 392,00	01	1b2G11000	110709	1b20	99999	CO 15 048 FSS/G	DG00000000		
90	218200	0000907	IMPRIMANTE LASER LEXMARK MS 415DN	14/07/2015	15,00	1 489 200,00	01	1b2G11000	110709	1b20	99999	IP 15 052 FSS/G	DG00000000		
90	218200	0000908	IMPRIMANTE LASER LEXMARK MS 415DN	14/07/2015	15,00	1 489 200,00	01	1b2G11000	110709	1b20	99999	IP 15 053 FSS/G	DG00000000		
90	218200	0000910	ORDINATEUR DE BUREAU LENOVO E73	15/07/2015	15,00	3 598 200,00	01	1b2G11000	110709	1b20	99999	OR 15 055 FSS/G	DG00000000		
90	218200	0000913	ONDULEUR IN LINE 650 VA	12/08/2015	15,00	120 000,00	01	1b2G11000	110709	1b20	99999	OD 15 087 FSS/G	DG00000000		
90	218200	0000933	WIRELESS N 150 BRIDGE POINT WI-FI	12/08/2015	15,00	115 080,00	01	1b2G11000	110709	1b20	99999	WI 15 107 FSS/G	DG00000000		
90	218200	0000934	WIRELESS N 150 BRIDGE POINT WI-FI	12/08/2015	15,00	115 080,00	01	1b2G11000	110709	1b20	99999	WI 15 108 FSS/G	DG00000000		
90	218200	0000989	POWERBANK TP LINK 10400mAh TL PB10400	29/10/2015	15,00	154 233,60	01	1b2G11000	110709	1b20	99999	PO 15 260 FSS/G	DG00000000		
90	218200	0000992	POWERBANK TP LINK 10400mAh TL PB10400	29/10/2015	15,00	154 233,60	01	1b2G11000	110709	1b20	99999	PO 15 263 FSS/G	DG00000000		
90	218200	0000994	POWERBANK TP LINK 10400mAh TL PB10400	29/10/2015	15,00	154 233,60	01	1b2G11000	110709	1b20	99999	PO 15 265 FSS/G	DG00000000		
90	218200	0000995	POWERBANK TP LINK 10400mAh TL PB10400	29/10/2015	15,00	154 233,60	01	1b2G11000	110709	1b20	99999	PO 15 266 FSS/G	DG00000000		
90	218200	0000998	POWERBANK TP LINK 10400mAh TL PB10400	29/10/2015	15,00	154 233,60	01	1b2G11000	110709	1b20	99999	PO 15 269 FSS/G	DG00000000		
90	218200	0001008	POWERBANK TP LINK 10400mAh TL PB10400	29/10/2015	15,00	154 233,60	01	1b2G11000	110709	1b20	99999	PO 15 280 FSS/G	DG00000000		
90	218200	0001009	POWERBANK TP LINK 10400mAh TL PB10400	29/10/2015	15,00	154 233,60	01	1b2G11000	110709	1b20	99999	PO 15 281 FSS/G	DG00000000		
90	218200	0001010	POWERBANK TP LINK 10400mAh TL PB10400	29/10/2015	15,00	154 233,60	01	1b2G11000	110709	1b20	99999	PO 15 282 FSS/G	DG00000000		
90	218200	0001011	POWERBANK TP LINK 10400mAh TL PB10400	29/10/2015	15,00	154 233,60	01	1b2G11000	110709	1b20	99999	PO 15 283 FSS/G	DG00000000		
90	218200	0001012	POWERBANK TP LINK 10400mAh TL PB10400	29/10/2015	15,00	154 233,60	01	1b2G11000	110709	1b20	99999	PO 15 284 FSS/G	DG00000000		
90	218200	0001013	POWERBANK TP LINK 10400mAh TL PB10400	29/10/2015	15,00	154 233,60	01	1b2G11000	110709	1b20	99999	PO 15 285 FSS/G	DG00000000		
90	218200	0001015	POWERBANK TP LINK 10400mAh TL PB10400	29/10/2015	15,00	154 233,60	01	1b2G11000	110709	1b20	99999	PO 15 287 FSS/G	DG00000000		
90	218200	0001016	POWERBANK TP LINK 10400mAh TL PB10400	29/10/2015	15,00	154 233,60	01	1b2G11000	110709	1b20	99999	PO 15 288 FSS/G	DG00000000		
90	218200	0001020	POWERBANK TP LINK 10400mAh TL PB10400	29/10/2015	15,00	154 233,60	01	1b2G11000	110709	1b20	99999	PO 15 291 FSS/G	DG00000000		
90	218200	0001021	POWERBANK TP LINK 10400mAh TL PB10400	29/10/2015	15,00	154 233,60	01	1b2G11000	110709	1b20	99999	PO 15 292 FSS/G	DG00000000		
90	218200	0001022	POWERBANK TP LINK 10400mAh TL PB10400	29/10/2015	15,00	154 233,60	01	1b2G11000	110709	1b20	99999	PO 15 293 FSS/G	DG00000000		
90	218200	0001023	POWERBANK TP LINK 10400mAh TL PB10400	29/10/2015	15,00	154 233,60	01	1b2G11000	110709	1b20	99999	PO 15 294 FSS/G	DG00000000		
90	218200	0001024	POWERBANK TP LINK 10400mAh TL PB10400	29/10/2015	15,00	154 233,60	01	1b2G11000	110709	1b20	99999	PO 15 295 FSS/G	DG00000000		
90	218200	0001026	POWERBANK TP LINK 10400mAh TL PB10400	29/10/2015	15,00	154 233,60	01	1b2G11000	110709	1b20	99999	PO 15 297 FSS/G	DG00000000		
90	218200	0001027	POWERBANK TP LINK 10400mAh TL PB10400	29/10/2015	15,00	154 233,60	01	1b2G11000	110709	1b20	99999	PO 15 298 FSS/G	DG00000000		
90	218200	0001028	POWERBANK TP LINK 10400mAh TL	29/10/2015	15,00	154 233,60	01	1b2G11000	110709	1b20	99999	PO 15 299 FSS/G	DG00000000		



			PB10400												
90	218200	0001029	POWERBANK TP LINK 10400mAH TL PB10400	29/10/2015	15,00	154 233,60	01	1b2G11000	110709	1b20	99999	PO 15 300 FSS/G	DG00000000		
90	218200	0001030	POWERBANK TP LINK 10400mAH TL PB10400	29/10/2015	15,00	154 233,60	01	1b2G11000	110709	1b20	99999	PO 15 301 FSS/G	DG00000000		
90	218200	0001031	POWERBANK TP LINK 10400mAH TL PB10400	29/10/2015	15,00	154 233,60	01	1b2G11000	110709	1b20	99999	PO 15 302 FSS/G	DG00000000		
90	218200	0001032	POWERBANK TP LINK 10400mAH TL PB10400	29/10/2015	15,00	154 233,60	01	1b2G11000	110709	1b20	99999	PO 15 303 FSS/G	DG00000000		
90	218200	0001033	POWERBANK TP LINK 10400mAH TL PB10400	29/10/2015	15,00	154 233,60	01	1b2G11000	110709	1b20	99999	PO 15 304 FSS/G	DG00000000		
90	218200	0001034	POWERBANK TP LINK 10400mAH TL PB10400	29/10/2015	15,00	154 233,60	01	1b2G11000	110709	1b20	99999	PO 15 305 FSS/G	DG00000000		
90	218200	0001035	POWERBANK TP LINK 10400mAH TL PB10400	29/10/2015	15,00	154 233,60	01	1b2G11000	110709	1b20	99999	PO 15 306 FSS/G	DG00000000		
90	218200	0001036	POWERBANK TP LINK 10400mAH TL PB10400	29/10/2015	15,00	154 233,60	01	1b2G11000	110709	1b20	99999	PO 15 307 FSS/G	DG00000000		
90	218200	0001037	POWERBANK TP LINK 10400mAH TL PB10400	29/10/2015	15,00	154 233,60	01	1b2G11000	110709	1b20	99999	PO 15 308 FSS/G	DG00000000		
90	218200	0001038	POWERBANK TP LINK 10400mAH TL PB10400	29/10/2015	15,00	154 233,60	01	1b2G11000	110709	1b20	99999	PO 15 309 FSS/G	DG00000000		
90	218200	0001039	POWERBANK TP LINK 10400mAH TL PB10400	29/10/2015	15,00	154 233,60	01	1b2G11000	110709	1b20	99999	PO 15 310 FSS/G	DG00000000		
90	218200	0001040	POWERBANK TP LINK 10400mAH TL PB10400	29/10/2015	15,00	154 233,60	01	1b2G11000	110709	1b20	99999	PO 15 311 FSS/G	DG00000000		
90	218200	0001041	POWERBANK TP LINK 10400mAH TL PB10400	29/10/2015	15,00	154 233,60	01	1b2G11000	110709	1b20	99999	PO 15 312 FSS/G	DG00000000		
90	218200	0001042	POWERBANK TP LINK 10400mAH TL PB10400	29/10/2015	15,00	154 233,60	01	1b2G11000	110709	1b20	99999	PO 15 313 FSS/G	DG00000000		
90	218200	0001043	POWERBANK TP LINK 10400mAH TL PB10400	29/10/2015	15,00	154 233,60	01	1b2G11000	110709	2b11	99999	PO 15 314 FSS/G	DG00000000		
90	218200	0001044	POWERBANK TP LINK 10400mAH TL PB10400	29/10/2015	15,00	154 233,60	01	1b2G11000	110709	1b20	99999	PO 15 315 FSS/G	DG00000000		
90	218200	0001045	POWERBANK TP LINK 10400mAH TL PB10400	29/10/2015	15,00	154 233,60	01	1b2G11000	110709	1b20	99999	PO 15 316 FSS/G	DG00000000		
90	218200	0001046	POWERBANK TP LINK 10400mAH TL PB10400	29/10/2015	15,00	154 233,60	01	1b2G11000	110709	1b20	99999	PO 15 317 FSS/G	DG00000000		
90	218200	0001047	POWERBANK TP LINK 10400mAH TL PB10400	29/10/2015	15,00	154 233,60	01	1b2G11000	110709	1b20	99999	PO 15 318 FSS/G	DG00000000		
90	218200	0001048	POWERBANK TP LINK 10400mAH TL PB10400	29/10/2015	15,00	154 233,60	01	1b2G11000	110709	1b20	99999	PO 15 319 FSS/G	DG00000000		
90	218200	0001049	POWERBANK TP LINK 10400mAH TL PB10400	29/10/2015	15,00	154 233,60	01	1b2G11000	110709	1b20	99999	PO 15 320 FSS/G	DG00000000		
90	218200	0001050	POWERBANK TP LINK 10400mAH TL PB10400	29/10/2015	15,00	154 233,60	01	1b2G11000	110709	1b20	99999	PO 15 321 FSS/G	DG00000000		
90	218200	0001051	POWERBANK TP LINK 10400mAH TL PB10400	29/10/2015	15,00	154 233,60	01	1b2G11000	110709	1b20	99999	PO 15 322 FSS/G	DG00000000		
90	218200	0001052	POWERBANK TP LINK 10400mAH TL PB10400	29/10/2015	15,00	154 233,60	01	1b2G11000	110709	1b20	99999	PO 15 323 FSS/G	DG00000000		
90	218200	0001053	POWERBANK TP LINK 10400mAH TL PB10400	29/10/2015	15,00	154 233,60	01	1b2G11000	110709	1b20	99999	PO 15 324 FSS/G	DG00000000		



90	218200	0001054	POWERBANK TP LINK 10400mAH TL PB10400	29/10/2015	15,00	154 233,60	01	1b2G11000	110709	1b20	99999	PO 15 325 FSS/G	DG00000000		
90	218200	0001055	POWERBANK TP LINK 10400mAH TL PB10400	29/10/2015	15,00	154 233,60	01	1b2G11000	110709	1b20	99999	PO 15 326 FSS/G	DG00000000		
90	218200	0001056	POWERBANK TP LINK 10400mAH TL PB10400	29/10/2015	15,00	154 233,60	01	1b2G11000	110709	1b20	99999	PO 15 327 FSS/G	DG00000000		
90	218200	0001057	POWERBANK TP LINK 10400mAH TL PB10400	29/10/2015	15,00	154 233,60	01	1b2G11000	110709	1b20	99999	PO 15 328 FSS/G	DG00000000		
90	218200	0001058	POWERBANK TP LINK 10400mAH TL PB10400	29/10/2015	15,00	154 233,60	01	1b2G11000	110709	1b20	99999	PO 15 329 FSS/G	DG00000000		
90	218200	0001059	POWERBANK TP LINK 10400mAH TL PB10400	29/10/2015	15,00	154 233,60	01	1b2G11000	110709	1b20	99999	PO 15 330 FSS/G	DG00000000		
90	218200	0001070	POWERBANK TP LINK 10400mAH TL PB10400	29/10/2015	15,00	154 233,60	01	1b2G11000	110709	1b20	99999	PO 15 341 FSS/G	DG00000000		
90	218200	0001071	POWERBANK TP LINK 10400mAH TL PB10400	29/10/2015	15,00	154 233,60	01	1b2G11000	110709	1b20	99999	PO 15 342 FSS/G	DG00000000		
90	218200	0001072	POWERBANK TP LINK 10400mAH TL PB10400	29/10/2015	15,00	154 233,60	01	1b2G11000	110709	1b20	99999	PO 15 343 FSS/G	DG00000000		
90	218200	0001073	POWERBANK TP LINK 10400mAH TL PB10400	29/10/2015	15,00	154 233,60	01	1b2G11000	110709	1b20	99999	PO 15 344 FSS/G	DG00000000		
90	218200	0001074	POWERBANK TP LINK 10400mAH TL PB10400	29/10/2015	15,00	154 233,60	01	1b2G11000	110709	1b20	99999	PO 15 345 FSS/G	DG00000000		
90	218200	0001075	POWERBANK TP LINK 10400mAH TL PB10400	29/10/2015	15,00	154 233,60	01	1b2G11000	110709	1b20	99999	PO 15 346 FSS/G	DG00000000		
90	218200	0001076	POWERBANK TP LINK 10400mAH TL PB10400	29/10/2015	15,00	154 233,60	01	1b2G11000	110709	1b20	99999	PO 15 347 FSS/G	DG00000000		
90	218200	0001077	POWERBANK TP LINK 10400mAH TL PB10400	29/10/2015	15,00	154 233,60	01	1b2G11000	110709	1b20	99999	PO 15 348 FSS/G	DG00000000		
90	218200	0001078	POWERBANK TP LINK 10400mAH TL PB10400	29/10/2015	15,00	154 233,60	01	1b2G11000	110709	1b20	99999	PO 15 349 FSS/G	DG00000000		
90	218200	0001079	POWERBANK TP LINK 10400mAH TL PB10400	29/10/2015	15,00	154 233,60	01	1b2G11000	110709	1b20	99999	PO 15 350 FSS/G	DG00000000		
90	218200	0001080	POWERBANK TP LINK 10400mAH TL PB10400	29/10/2015	15,00	154 233,60	01	1b2G11000	110709	1b20	99999	PO 15 351 FSS/G	DG00000000		
90	218200	0001081	POWERBANK TP LINK 10400mAH TL PB10400	29/10/2015	15,00	154 233,60	01	1b2G11000	110709	1b20	99999	PO 15 352 FSS/G	DG00000000		
90	218200	0001082	POWERBANK TP LINK 10400mAH TL PB10400	29/10/2015	15,00	154 233,60	01	1b2G11000	110709	1b20	99999	PO 15 353 FSS/G	DG00000000		
90	218200	0001083	POWERBANK TP LINK 10400mAH TL PB10400	29/10/2015	15,00	154 233,60	01	1b2G11000	110709	1b20	99999	PO 15 354 FSS/G	DG00000000		
90	218200	0001084	POWERBANK TP LINK 10400mAH TL PB10400	29/10/2015	15,00	154 233,60	01	1b2G11000	110709	1b20	99999	PO 15 355 FSS/G	DG00000000		
90	218200	0001085	POWERBANK TP LINK 10400mAH TL PB10400	29/10/2015	15,00	154 233,60	01	1b2G11000	110709	1b20	99999	PO 15 356 FSS/G	DG00000000		
90	218200	0001086	POWERBANK TP LINK 10400mAH TL PB10400	29/10/2015	15,00	154 233,60	01	1b2G11000	110709	1b20	99999	PO 15 357 FSS/G	DG00000000		
90	218200	0001087	POWERBANK TP LINK 10400mAH TL PB10400	29/10/2015	15,00	154 233,60	01	1b2G11000	110709	1b20	99999	PO 15 358 FSS/G	DG00000000		
90	218200	0001088	POWERBANK TP LINK 10400mAH TL PB10400	29/10/2015	15,00	154 233,60	01	1b2G11000	110709	1b20	99999	PO 15 359 FSS/G	DG00000000		
90	218200	0001089	POWERBANK TP LINK 10400mAH TL PB10400	29/10/2015	15,00	154 233,60	01	1b2G11000	110709	1b20	99999	PO 15 360 FSS/G	DG00000000		



90	218200	0001090	POWERBANK TP LINK 10400mAH TL PB10400	29/10/2015	15,00	154 233,60	01	1b2G11000	110709	1b20	99999	PO 15 361 FSS/G	DG00000000		
90	218200	0001091	POWERBANK TP LINK 10400mAH TL PB10400	29/10/2015	15,00	154 233,60	01	1b2G11000	110709	1b20	99999	PO 15 362 FSS/G	DG00000000		
90	218200	0001092	POWERBANK TP LINK 10400mAH TL PB10400	29/10/2015	15,00	154 233,60	01	1b2G11000	110709	1b20	99999	PO 15 363 FSS/G	DG00000000		
90	218200	0001093	POWERBANK TP LINK 10400mAH TL PB10400	29/10/2015	15,00	154 233,60	01	1b2G11000	110709	1b20	99999	PO 15 364 FSS/G	DG00000000		
90	218200	0001094	POWERBANK TP LINK 10400mAH TL PB10400	29/10/2015	15,00	154 233,60	01	1b2G11000	110709	1b20	99999	PO 15 365 FSS/G	DG00000000		
90	218200	0001095	POWERBANK TP LINK 10400mAH TL PB10400	29/10/2015	15,00	154 233,60	01	1b2G11000	110709	1b20	99999	PO 15 366 FSS/G	DG00000000		
90	218200	0001096	POWERBANK TP LINK 10400mAH TL PB10400	29/10/2015	15,00	154 233,60	01	1b2G11000	110709	1b20	99999	PO 15 367 FSS/G	DG00000000		
90	218200	0001097	POWERBANK TP LINK 10400mAH TL PB10400	29/10/2015	15,00	154 233,60	01	1b2G11000	110709	1b20	99999	PO 15 368 FSS/G	DG00000000		
90	218200	0001098	POWERBANK TP LINK 10400mAH TL PB10400	29/10/2015	15,00	154 233,60	01	1b2G11000	110709	1b20	99999	PO 15 369 FSS/G	DG00000000		
90	218200	0001099	POWERBANK TP LINK 10400mAH TL PB10400	29/10/2015	15,00	154 233,60	01	1b2G11000	110709	1b20	99999	PO 15 370 FSS/G	DG00000000		
90	218200	0001100	POWERBANK TP LINK 10400mAH TL PB10400	29/10/2015	15,00	154 233,60	01	1b2G11000	110709	1b20	99999	PO 15 371 FSS/G	DG00000000		
90	218200	0001101	POWERBANK TP LINK 10400mAH TL PB10400	29/10/2015	15,00	154 233,60	01	1b2G11000	110709	1b20	99999	PO 15 372 FSS/G	DG00000000		
90	218200	0001102	POWERBANK TP LINK 10400mAH TL PB10400	29/10/2015	15,00	154 233,60	01	1b2G11000	110709	1b20	99999	PO 15 373 FSS/G	DG00000000		
90	218200	0001103	POWERBANK TP LINK 10400mAH TL PB10400	29/10/2015	15,00	154 233,60	01	1b2G11000	110709	1b20	99999	PO 15 374 FSS/G	DG00000000		
90	218200	0001104	POWERBANK TP LINK 10400mAH TL PB10400	29/10/2015	15,00	154 233,60	01	1b2G11000	110709	1b20	99999	PO 15 375 FSS/G	DG00000000		
90	218200	0001105	POWERBANK TP LINK 10400mAH TL PB10400	29/10/2015	15,00	154 233,60	01	1b2G11000	110709	1b20	99999	PO 15 376 FSS/G	DG00000000		
90	218200	0001106	POWERBANK TP LINK 10400mAH TL PB10400 ²	29/10/2015	15,00	154 233,60	01	1b2G11000	110709	1b20	99999	PO 15 377 FSS/G	DG00000000		
90	218200	0001107	POWERBANK TP LINK 10400mAH TL PB10400	29/10/2015	15,00	154 233,60	01	1b2G11000	110709	1b20	99999	PO 15 378 FSS/G	DG00000000		
90	218200	0001108	POWERBANK TP LINK 10400mAH TL PB10400	29/10/2015	15,00	154 233,60	01	1b2G11000	110709	1b20	99999	PO 15 379 FSS/G	DG00000000		
90	218200	0001109	POWERBANK TP LINK 10400mAH TL PB10400	29/10/2015	15,00	154 233,60	01	1b2G11000	110709	1b20	99999	PO 15 380 FSS/G	DG00000000		
90	218200	0001110	POWERBANK TP LINK 10400mAH TL PB10400	29/10/2015	15,00	154 233,60	01	1b2G11000	110709	1b20	99999	PO 15 381 FSS/G	DG00000000		
90	218200	0001112	POWERBANK TP LINK 10400mAH TL PB10400	29/10/2015	15,00	154 233,60	01	1b2G11000	110709	1b20	99999	PO 15 383 FSS/G	DG00000000		
90	218200	0001117	POWERBANK TP LINK 10400mAH TL PB10400	29/10/2015	15,00	154 233,60	01	1b2G11000	110709	1b20	99999	PO 15 388 FSS/G	DG00000000		
90	218200	0001118	POWERBANK TP LINK 10400mAH TL PB10400	29/10/2015	15,00	154 233,60	01	1b2G11000	110709	1b20	99999	PO 15 389 FSS/G	DG00000000		
90	218200	0001137	POWERBANK TP LINK 10400mAH TL PB10400	29/10/2015	15,00	154 233,60	01	1b2G11000	110709	1b20	99999	PO 15 408 FSS/G	DG00000000		
90	218200	0001144	POWERBANK TP LINK 10400mAH TL PB10400	29/10/2015	15,00	154 233,60	01	1b2G11000	110709	1b20	99999	PO 15 415 FSS/G	DG00000000		



90	218200	0001147	POWERBANK TP LINK 10400mAH TL PB10400	29/10/2015	15,00	154 233,60	01	1b2G11000	110709	1b20	99999	PO 15 418 FSS/G	DG00000000		
90	218200	0001149	POWERBANK TP LINK 10400mAH TL PB10400	29/10/2015	15,00	154 233,60	01	1b2G11000	110709	1b20	99999	PO 15 420 FSS/G	DG00000000		
90	218200	0001150	POWERBANK TP LINK 10400mAH TL PB10400	29/10/2015	15,00	154 233,60	01	1b2G11000	110709	1b20	99999	PO 15 421 FSS/G	DG00000000		
90	218200	0001151	POWERBANK TP LINK 10400mAH TL PB10400	29/10/2015	15,00	154 233,60	01	1b2G11000	110709	1b20	99999	PO 15 422 FSS/DG	DG00000000		
90	218200	0001155	POWERBANK TP LINK 10400mAH TL PB10400	29/10/2015	15,00	154 233,60	01	1b2G11000	110709	1b20	99999	PO 15 426 FSS/G	DG00000000		
90	218200	0001158	POWERBANK TP LINK 10400mAH TL PB10400	29/10/2015	15,00	154 233,60	01	1b2G11000	110709	1b20	99999	PO 15 429 FSS/G	DG00000000		
90	218200	0001169	POWERBANK TP LINK 10400mAH TL PB10400	29/10/2015	15,00	154 233,60	01	1b2G11000	110709	1b20	99999	PO 15 440 FSS/G	DG00000000		
90	218200	0001175	POWERBANK TP LINK 10400mAH TL PB10400	29/10/2015	15,00	154 233,60	01	1b2G11000	110709	1b20	99999	PO 15 446 FSS/G	DG00000000		
90	218200	0001185	POWERBANK TP LINK 10400mAH TL PB10400	29/10/2015	15,00	154 233,60	01	1b2G11000	110709	1b20	99999	PO 15 456 FSS/G	DG00000000		
90	218200	0001191	POWERBANK TP LINK 10400mAH TL PB10400	29/10/2015	15,00	154 233,60	01	1b2G11000	110709	1b20	99999	PO 15 462 FSS/G	DG00000000		
90	218200	0001198	POWERBANK TP LINK 10400mAH TL PB10400	29/10/2015	15,00	154 233,60	01	1b2G11000	110709	1b20	99999	PO 15 469 FSS/G	DG00000000		
90	218200	0001201	POWERBANK TP LINK 10400mAH TL PB10400	29/10/2015	15,00	154 233,60	01	1b2G11000	110709	1b20	99999	PO 15 472 FSS/G	DG00000000		
90	218200	0001203	POWERBANK TP LINK 10400mAH TL PB10400	29/10/2015	15,00	154 233,60	01	1b2G11000	110709	1b20	99999	PO 15 474 FSS/G	DG00000000		
90	218200	0001205	POWERBANK TP LINK 10400mAH TL PB10400	29/10/2015	15,00	154 233,60	01	1b2G11000	110709	1b20	99999	PO 15 476 FSS/G	DG00000000		
90	218200	0001212	POWERBANK TP LINK 10400mAH TL PB10400	29/10/2015	15,00	154 233,60	01	1b2G11000	110709	1b20	99999	PO 15 483 FSS/G	DG00000000		
90	218200	0001230	POWERBANK TP LINK 10400mAH TL PB10400	29/10/2015	15,00	154 233,60	01	1b2G11000	110709	1b20	99999	PO 15 501 FSS/G	DG00000000		
90	218200	0001231	POWERBANK TP LINK 10400mAH TL PB10400	29/10/2015	15,00	154 233,60	01	1b2G11000	110709	1b20	99999	PO 15 502 FSS/G	DG00000000		
90	218200	0001232	POWERBANK TP LINK 10400mAH TL PB10400	29/10/2015	15,00	154 233,60	01	1b2G11000	110709	1b20	99999	PO 15 503 FSS/G	DG00000000		
90	218200	0001233	POWERBANK TP LINK 10400mAH TL PB10400	29/10/2015	15,00	154 233,60	01	1b2G11000	110709	1b20	99999	PO 15 504 FSS/G	DG00000000		
90	218200	0001234	POWERBANK TP LINK 10400mAH TL PB10400	29/10/2015	15,00	154 233,60	01	1b2G11000	110709	1b20	99999	PO 15 505 FSS/G	DG00000000		
90	218200	0001235	POWERBANK TP LINK 10400mAH TL PB10400	29/10/2015	15,00	154 233,60	01	1b2G11000	110709	1b20	99999	PO 15 506 FSS/G	DG00000000		
90	218200	0001236	POWERBANK TP LINK 10400mAH TL PB10400	29/10/2015	15,00	154 233,60	01	1b2G11000	110709	1b20	99999	PO 15 507 FSS/G	DG00000000		
90	218200	0001237	POWERBANK TP LINK 10400mAH TL PB10400	29/10/2015	15,00	154 233,60	01	1b2G11000	110709	1b20	99999	PO 15 508 FSS/G	DG00000000		
90	218200	0001238	POWERBANK TP LINK 10400mAH TL PB10400	29/10/2015	15,00	154 233,60	01	1b2G11000	110709	1b20	99999	PO 15 509 FSS/G	DG00000000		
90	218200	0001239	POWERBANK TP LINK 10400mAH TL PB10400	29/10/2015	15,00	154 233,60	01	1b2G11000	110709	1b20	99999	PO 15 510 FSS/G	DG00000000		
90	218200	0001240	POWERBANK TP LINK 10400mAH TL PB10400	29/10/2015	15,00	154 233,60	01	1b2G11000	110709	1b20	99999	PO 15 511 FSS/G	DG00000000		



90	218200	0001241	POWERBANK TP LINK 10400mAH TL PB10400	29/10/2015	15,00	154 233,60	01	1b2G11000	110709	1b20	99999	PO 15 512 FSS/G	DG00000000		
90	218200	0001242	POWERBANK TP LINK 10400mAH TL PB10400	29/10/2015	15,00	154 233,60	01	1b2G11000	110709	1b20	99999	PO 15 513 FSS/G	DG00000000		
90	218200	0001243	POWERBANK TP LINK 10400mAH TL PB10400	29/10/2015	15,00	154 233,60	01	1b2G11000	110709	1b20	99999	PO 15 514 FSS/G	DG00000000		
90	218200	0001244	POWERBANK TP LINK 10400mAH TL PB10400	29/10/2015	15,00	154 233,60	01	1b2G11000	110709	1b20	99999	PO 15 515 FSS/G	DG00000000		
90	218200	0001245	POWERBANK TP LINK 10400mAH TL PB10400	29/10/2015	15,00	154 233,60	01	1b2G11000	110709	1b20	99999	PO 15 516 FSS/G	DG00000000		
90	218200	0001246	POWERBANK TP LINK 10400mAH TL PB10400	29/10/2015	15,00	154 233,60	01	1b2G11000	110709	1b20	99999	PO 15 517 FSS/G	DG00000000		
90	218200	0001247	POWERBANK TP LINK 10400mAH TL PB10400	29/10/2015	15,00	154 233,60	01	1b2G11000	110709	1b20	99999	PO 15 518 FSS/G	DG00000000		
90	218200	0001248	POWERBANK TP LINK 10400mAH TL PB10400	29/10/2015	15,00	154 233,60	01	1b2G11000	110709	1b20	99999	PO 15 519 FSS/G	DG00000000		
90	218200	0001249	POWERBANK TP LINK 10400mAH TL PB10400	29/10/2015	15,00	154 233,60	01	1b2G11000	110709	1b20	99999	PO 15 520 FSS/G	DG00000000		
90	218200	0001250	POWERBANK TP LINK 10400mAH TL PB10400	29/10/2015	15,00	154 233,60	01	1b2G11000	110709	1b20	99999	PO 15 521 FSS/G	DG00000000		
90	218200	0001251	POWERBANK TP LINK 10400mAH TL PB10400	29/10/2015	15,00	154 233,60	01	1b2G11000	110709	1b20	99999	PO 15 522 FSS/G	DG00000000		
90	218200	0001252	POWERBANK TP LINK 10400mAH TL PB10400	29/10/2015	15,00	154 233,60	01	1b2G11000	110709	1b20	99999	PO 15 523 FSS/G	DG00000000		
90	218200	0001253	POWERBANK TP LINK 10400mAH TL PB10400	29/10/2015	15,00	154 233,60	01	1b2G11000	110709	1b20	99999	PO 15 524 FSS/G	DG00000000		
90	218200	0001254	POWERBANK TP LINK 10400mAH TL PB10400	29/10/2015	15,00	154 233,60	01	1b2G11000	110709	1b20	99999	PO 15 525 FSS/G	DG00000000		
90	218200	0001255	POWERBANK TP LINK 10400mAH TL PB10400	29/10/2015	15,00	154 233,60	01	1b2G11000	110709	1b20	99999	PO 15 526 FSS/G	DG00000000		
90	218200	0001257	POWERBANK TP LINK 10400mAH TL PB10400	29/10/2015	15,00	154 233,60	01	1b2G11000	110709	1b20	99999	PO 15 528 FSS/G	DG00000000		
90	218200	0001258	POWERBANK TP LINK 10400mAH TL PB10400	29/10/2015	15,00	154 233,60	01	1b2G11000	110709	1b20	99999	PO 15 529 FSS/G	DG00000000		
90	218200	0001259	POWERBANK TP LINK 10400mAH TL PB10400	29/10/2015	15,00	154 233,60	01	1b2G11000	110709	1b20	99999	PO 15 530 FSS/G	DG00000000		
90	218200	0001260	POWERBANK TP LINK 10400mAH TL PB10400	29/10/2015	15,00	154 233,60	01	1b2G11000	110709	1b20	99999	PO 15 531 FSS/G	DG00000000		
90	218200	0001261	POWERBANK TP LINK 10400mAH TL PB10400	29/10/2015	15,00	154 233,60	01	1b2G11000	110709	1b20	99999	PO 15 532 FSS/G	DG00000000		
90	218200	0001262	POWERBANK TP LINK 10400mAH TL PB10400	29/10/2015	15,00	154 233,60	01	1b2G11000	110709	1b20	99999	PO 15 533 FSS/G	DG00000000		
90	218200	0001263	POWERBANK TP LINK 10400mAH TL PB10400	29/10/2015	15,00	154 233,60	01	1b2G11000	110709	1b20	99999	PO 15 534 FSS/G	DG00000000		
90	218200	0001264	POWERBANK TP LINK 10400mAH TL PB10400	29/10/2015	15,00	154 233,60	01	1b2G11000	110709	1b20	99999	PO 15 535 FSS/G	DG00000000		
90	218200	0001265	POWERBANK TP LINK 10400mAH TL PB10400	29/10/2015	15,00	154 233,60	01	1b2G11000	110709	1b20	99999	PO 15 536 FSS/G	DG00000000		
90	218200	0001266	POWERBANK TP LINK 10400mAH TL PB10400	29/10/2015	15,00	154 233,60	01	1b2G11000	110709	1b20	99999	PO 15 537 FSS/G	DG00000000		
90	218200	0001267	POWERBANK TP LINK 10400mAH TL PB10400	29/10/2015	15,00	154 233,60	01	1b2G11000	110709	1b20	99999	PO 15 538 FSS/G	DG00000000		



90	218200	0001268	POWERBANK TP LINK 10400mAH TL PB10400	29/10/2015	15,00	154 233,60	01	1b2G11000	110709	1b20	99999	PO 15 539 FSS/G	DG00000000		
90	218200	0001269	POWERBANK TP LINK 10400mAH TL PB10400	29/10/2015	15,00	154 233,60	01	1b2G11000	110709	1b20	99999	PO 15 540 FSS/G	DG00000000		
90	218200	0001270	POWERBANK TP LINK 10400mAH TL PB10400	29/10/2015	15,00	154 233,60	01	1b2G11000	110709	1b20	99999	PO 15 541 FSS/G	DG00000000		
90	218200	0001271	POWERBANK TP LINK 10400mAH TL PB10400	29/10/2015	15,00	154 233,60	01	1b2G11000	110709	1b20	99999	PO 15 542 FSS/G	DG00000000		
90	218200	0001272	POWERBANK TP LINK 10400mAH TL PB10400	29/10/2015	15,00	154 233,60	01	1b2G11000	110709	1b20	99999	PO 15 543 FSS/G	DG00000000		
90	218200	0001273	POWERBANK TP LINK 10400mAH TL PB10400	29/10/2015	15,00	154 233,60	01	1b2G11000	110709	1b20	99999	PO 15 544 FSS/G	DG00000000		
90	218200	0001274	POWERBANK TP LINK 10400mAH TL PB10400	29/10/2015	15,00	154 233,60	01	1b2G11000	110709	1b20	99999	PO 15 545 FSS/G	DG00000000		
90	218200	0001275	POWERBANK TP LINK 10400mAH TL PB10400	29/10/2015	15,00	154 233,60	01	1b2G11000	110709	1b20	99999	PO 15 546 FSS/G	DG00000000		
90	218200	0001276	POWERBANK TP LINK 10400mAH TL PB10400	29/10/2015	15,00	154 233,60	01	1b2G11000	110709	1b20	99999	PO 15 547 FSS/G	DG00000000		
90	218200	0001277	POWERBANK TP LINK 10400mAH TL PB10400	29/10/2015	15,00	154 233,60	01	1b2G11000	110709	1b20	99999	PO 15 548 FSS/G	DG00000000		
90	218200	0001278	POWERBANK TP LINK 10400mAH TL PB10400	29/10/2015	15,00	154 233,60	01	1b2G11000	110709	1b20	99999	PO 15 549 FSS/G	DG00000000		
90	218200	0001279	POWERBANK TP LINK 10400mAH TL PB10400	29/10/2015	15,00	154 233,60	01	1b2G11000	110709	1b20	99999	PO 15 551 FSS/G	DG00000000		
90	218200	0001280	POWERBANK TP LINK 10400mAH TL PB10400	29/10/2015	15,00	154 233,60	01	1b2G11000	110709	1b20	99999	PO 15 552 FSS/G	DG00000000		
90	218200	0001281	POWERBANK TP LINK 10400mAH TL PB10400	29/10/2015	15,00	154 233,60	01	1b2G11000	110709	1b20	99999	PO 15 553 FSS/G	DG00000000		
90	218200	0001282	POWERBANK TP LINK 10400mAH TL PB10400	29/10/2015	15,00	154 233,60	01	1b2G11000	110709	1b20	99999	PO 15 554 FSS/G	DG00000000		
90	218200	0001283	POWERBANK TP LINK 10400mAH TL PB10400	29/10/2015	15,00	154 233,60	01	1b2G11000	110709	1b20	99999	PO 15 555 FSS/G	DG00000000		
90	218200	0001284	POWERBANK TP LINK 10400mAH TL PB10400	29/10/2015	15,00	154 233,60	01	1b2G11000	110709	1b20	99999	PO 15 556 FSS/G	DG00000000		
90	218200	0001285	POWERBANK TP LINK 10400mAH TL PB10400	29/10/2015	15,00	154 233,60	01	1b2G11000	110709	1b20	99999	PO 15 557 FSS/G	DG00000000		
90	218200	0001286	POWERBANK TP LINK 10400mAH TL PB10400	29/10/2015	15,00	154 233,60	01	1b2G11000	110709	1b20	99999	PO 15 558 FSS/G	DG00000000		
90	218200	0001287	POWERBANK TP LINK 10400mAH TL PB10400	29/10/2015	15,00	154 233,60	01	1b2G11000	110709	1b20	99999	PO 15 559 FSS/G	DG00000000		
90	218200	0001288	POWERBANK TP LINK 10400mAH TL PB10400	29/10/2015	15,00	154 233,60	01	1b2G11000	110709	1b20	99999	PO 15 560 FSS/G	DG00000000		
90	218200	0001289	POWERBANK TP LINK 10400mAH TL PB10400	29/10/2015	15,00	154 233,60	01	1b2G11000	110709	1b20	99999	PO 15 561 FSS/G	DG00000000		
90	218200	0001290	POWERBANK TP LINK 10400mAH TL PB10400	29/10/2015	15,00	154 233,60	01	1b2G11000	110709	1b20	99999	PO 15 562 FSS/G	DG00000000		
90	218200	0001291	POWERBANK TP LINK 10400mAH TL PB10400	29/10/2015	15,00	154 233,60	01	1b2G11000	110709	1b20	99999	PO 15 563 FSS/G	DG00000000		
90	218200	0001292	POWERBANK TP LINK 10400mAH TL PB10400	29/10/2015	15,00	154 233,60	01	1b2G11000	110709	1b20	99999	PO 15 564 FSS/G	DG00000000		
90	218200	0001293	POWERBANK TP LINK 10400mAH TL PB10400	29/10/2015	15,00	154 233,60	01	1b2G11000	110709	1b20	99999	PO 15 565 FSS/G	DG00000000		



90	218200	0001294	POWERBANK TP LINK 10400mAH TL PB10400	29/10/2015	15,00	154 233,60	01	1b2G11000	110709	1b20	99999	PO 15 566 FSS/G	DG00000000		
90	218200	0001295	POWERBANK TP LINK 10400mAH TL PB10400	29/10/2015	15,00	154 233,60	01	1b2G11000	110709	1b20	99999	PO 15 568 FSS/G	DG00000000		
90	218200	0001296	POWERBANK TP LINK 10400mAH TL PB10400	29/10/2015	15,00	154 233,60	01	1b2G11000	110709	1b20	99999	PO 15 567 FSS/G	DG00000000		
90	218200	0001297	POWERBANK TP LINK 10400mAH TL PB10400	29/10/2015	15,00	154 233,60	01	1b2G11000	110709	1b20	99999	PO 15 569 FSS/G	DG00000000		
90	218200	0001298	POWERBANK TP LINK 10400mAH TL PB10400	29/10/2015	15,00	154 233,60	01	1b2G11000	110709	1b20	99999	PO 15 570 FSS/G	DG00000000		
90	218200	0001299	POWERBANK TP LINK 10400mAH TL PB10400	29/10/2015	15,00	154 233,60	01	1b2G11000	110709	1b20	99999	PO 15 571 FSS/G	DG00000000		
90	218200	0001300	POWERBANK TP LINK 10400mAH TL PB10400	29/10/2015	15,00	154 233,60	01	1b2G11000	110709	1b20	99999	PO 15 572 FSS/G	DG00000000		
90	218200	0001301	POWERBANK TP LINK 10400mAH TL PB10400	29/10/2015	15,00	154 233,60	01	1b2G11000	110709	1b20	99999	PO 15 573 FSS/G	DG00000000		
90	218200	0001302	POWERBANK TP LINK 10400mAH TL PB10400	29/10/2015	15,00	154 233,60	01	1b2G11000	110709	1b20	99999	PO 15 574 FSS/G	DG00000000		
90	218200	0001303	POWERBANK TP LINK 10400mAH TL PB10400	29/10/2015	15,00	154 233,60	01	1b2G11000	110709	1b20	99999	PO 15 575 FSS/G	DG00000000		
90	218200	0001304	POWERBANK TP LINK 10400mAH TL PB10400	29/10/2015	15,00	154 233,60	01	1b2G11000	110709	1b20	99999	PO 15 576 FSS/G	DG00000000		
90	218200	0001305	POWERBANK TP LINK 10400mAH TL PB10400	29/10/2015	15,00	154 233,60	01	1b2G11000	110709	1b20	99999	PO 15 577 FSS/G	DG00000000		
90	218200	0001306	POWERBANK TP LINK 10400mAH TL PB10400	29/10/2015	15,00	154 233,60	01	1b2G11000	110709	1b20	99999	PO 15 578 FSS/G	DG00000000		
90	218200	0001307	POWERBANK TP LINK 10400mAH TL PB10400	29/10/2015	15,00	154 233,60	01	1b2G11000	110709	1b20	99999	PO 15 579 FSS/G	DG00000000		
90	218200	0001308	POWERBANK TP LINK 10400mAH TL PB104001	29/10/2015	15,00	154 233,60	01	1b2G11000	110709	1b20	99999	PO 15 581 FSS/G	DG00000000		
90	218200	0001309	POWERBANK TP LINK 10400mAH TL PB10400	29/10/2015	15,00	154 233,60	01	1b2G11000	110709	1b20	99999	PO 15 582 FSS/G	DG00000000		
90	218200	0001310	POWERBANK TP LINK 10400mAH TL PB10400	29/10/2015	15,00	154 233,60	01	1b2G11000	110709	1b20	99999	PO 15 583 FSS/G	DG00000000		
90	218200	0001311	POWERBANK TP LINK 10400mAH TL PB10400	29/10/2015	15,00	154 233,60	01	1b2G11000	110709	1b20	99999	PO 15 584 FSS/G	DG00000000		
90	218200	0001312	POWERBANK TP LINK 10400mAH TL PB10400	29/10/2015	15,00	154 233,60	01	1b2G11000	110709	1b20	99999	PO 15 585 FSS/G	DG00000000		
90	218200	0001313	POWERBANK TP LINK 10400mAH TL PB10400	29/10/2015	15,00	154 233,60	01	1b2G11000	110709	1b20	99999	PO 15 586 FSS/G	DG00000000		
90	218200	0001314	POWERBANK TP LINK 10400mAH TL PB10400	29/10/2015	15,00	154 233,60	01	1b2G11000	110709	1b20	99999	PO 15 587 FSS/G	DG00000000		
90	218200	0001315	POWERBANK TP LINK 10400mAH TL PB10400	29/10/2015	15,00	154 233,60	01	1b2G11000	110709	1b20	99999	PO 15 588 FSS/G	DG00000000		
90	218200	0001316	POWERBANK TP LINK 10400mAH TL PB10400	29/10/2015	15,00	154 233,60	01	1b2G11000	110709	1b20	99999	PO 15 589 FSS/G	DG00000000		
90	218200	0001317	POWERBANK TP LINK 10400mAH TL PB10400	29/10/2015	15,00	154 233,60	01	1b2G11000	110709	1b20	99999	PO 15 590 FSS/G	DG00000000		
90	218200	0001318	POWERBANK TP LINK 10400mAH TL PB10400	29/10/2015	15,00	154 233,60	01	1b2G11000	110709	1b20	99999	PO 15 591 FSS/G	DG00000000		
90	218200	0001319	POWERBANK TP LINK 10400mAH TL PB10400	29/10/2015	15,00	154 233,60	01	1b2G11000	110709	1b20	99999	PO 15 592 FSS/G	DG00000000		



90	218200	0001320	POWERBANK TP LINK 10400mAH TL PB10400	29/10/2015	15,00	154 233,60	01	1b2G11000	110709	1b20	99999	PO 15 593 FSS/G	DG00000000		
90	218200	0001321	POWERBANK TP LINK 10400mAH TL PB10400	29/10/2015	15,00	154 233,60	01	1b2G11000	110709	1b20	99999	PO 15 594 FSS/G	DG00000000		
90	218200	0001322	POWERBANK TP LINK 10400mAH TL PB10400	29/10/2015	15,00	154 233,60	01	1b2G11000	110709	1b20	99999	PO 15 595 FSS/G	DG00000000		
90	218200	0001323	POWERBANK TP LINK 10400mAH TL PB10400	29/10/2015	15,00	154 233,60	01	1b2G11000	110709	1b20	99999	PO 15 596 FSS/G	DG00000000		
90	218200	0001324	POWERBANK TP LINK 10400mAH TL PB10400	29/10/2015	15,00	154 233,60	01	1b2G11000	110709	1b20	99999	PO 15 597 FSS/G	DG00000000		
90	218200	0001325	POWERBANK TP LINK 10400mAH TL PB10400	29/10/2015	15,00	154 233,60	01	1b2G11000	110709	1b20	99999	PO 15 598 FSS/G	DG00000000		
90	218200	0001326	POWERBANK TP LINK 10400mAH TL PB10400	29/10/2015	15,00	154 233,60	01	1b2G11000	110709	1b20	99999	PO 15 599 FSS/G	DG00000000		
90	218200	0001327	POWERBANK TP LINK 10400mAH TL PB10400	29/10/2015	15,00	154 233,60	01	1b2G11000	110709	1b20	99999	PO 15 600 FSS/G	DG00000000		
90	218200	0001328	POWERBANK TP LINK 10400mAH TL PB10400	29/10/2015	15,00	154 233,60	01	1b2G11000	110709	1b20	99999	PO 15 601 FSS/G	DG00000000		
90	218200	0001329	POWERBANK TP LINK 10400mAH TL PB10400	29/10/2015	15,00	154 233,60	01	1b2G11000	110709	1b20	99999	PO 15 602 FSS/G	DG00000000		
90	218200	0001330	POWERBANK TP LINK 10400mAH TL PB10400	29/10/2015	15,00	154 233,60	01	1b2G11000	110709	1b20	99999	PO 15 603 FSS/G	DG00000000		
90	218200	0001331	POWERBANK TP LINK 10400mAH TL PB10400	29/10/2015	15,00	154 233,60	01	1b2G11000	110709	1b20	99999	PO 15 604 FSS/G	DG00000000		
90	218200	0001332	POWERBANK TP LINK 10400mAH TL PB10400	29/10/2015	15,00	154 233,60	01	1b2G11000	110709	1b20	99999	PO 15 605 FSS/G	DG00000000		
90	218200	0001333	POWERBANK TP LINK 10400mAH TL PB10400	29/10/2015	15,00	154 233,60	01	1b2G11000	110709	1b20	99999	PO 15 606 FSS/G	DG00000000		
90	218200	0001334	POWERBANK TP LINK 10400mAH TL PB10400	29/10/2015	15,00	154 233,60	01	1b2G11000	110709	1b20	99999	PO 15 607 FSS/G	DG00000000		
90	218200	0001335	POWERBANK TP LINK 10400mAH TL PB10400	29/10/2015	15,00	154 233,60	01	1b2G11000	110709	1b20	99999	PO 15 608 FSS/G	DG00000000		
90	218200	0001336	POWERBANK TP LINK 10400mAH TL PB10400	29/10/2015	15,00	154 233,60	01	1b2G11000	110709	1b20	99999	PO 15 609 FSS/G	DG00000000		
90	218200	0001337	POWERBANK TP LINK 10400mAH TL PB10400	29/10/2015	15,00	154 233,60	01	1b2G11000	110709	1b20	99999	PO 15 610 FSS/G	DG00000000		
90	218200	0001338	POWERBANK TP LINK 10400mAH TL PB10400	29/10/2015	15,00	154 233,60	01	1b2G11000	110709	1b20	99999	PO 15 611 FSS/G	DG00000000		
90	218200	0001339	POWERBANK TP LINK 10400mAH TL PB10400	29/10/2015	15,00	154 233,60	01	1b2G11000	110709	1b20	99999	PO 15 612 FSS/G	DG00000000		
90	218200	0001340	POWERBANK TP LINK 10400mAH TL PB10400	29/10/2015	15,00	154 233,60	01	1b2G11000	110709	1b20	99999	PO 15 613 FSS/G	DG00000000		
90	218200	0001341	POWERBANK TP LINK 10400mAH TL PB10400	29/10/2015	15,00	154 233,60	01	1b2G11000	110709	1b20	99999	PO 15 614 FSS/G	DG00000000		
90	218200	0001342	POWERBANK TP LINK 10400mAH TL PB10400	29/10/2015	15,00	154 233,60	01	1b2G11000	110709	1b20	99999	PO 15 615 FSS/G	DG00000000		
90	218200	0001343	POWERBANK TP LINK 10400mAH TL PB10400	29/10/2015	15,00	154 233,60	01	1b2G11000	110709	1b20	99999	PO 15 616 FSS/G	DG00000000		
90	218200	0001344	POWERBANK TP LINK 10400mAH TL PB10400	29/10/2015	15,00	154 233,60	01	1b2G11000	110709	1b20	99999	PO 15 617 FSS/G	DG00000000		
90	218200	0001345	POWERBANK TP LINK 10400mAH TL PB10400	29/10/2015	15,00	154 233,60	01	1b2G11000	110709	1b20	99999	PO 15 618 FSS/G	DG00000000		



90	218200	0001346	POWERBANK TP LINK 10400mAH TL PB10400	29/10/2015	15,00	154 233,60	01	1b2G11000	110709	1b20	99999	PO 15 619 FSS/G	DG00000000		
90	218200	0001347	POWERBANK TP LINK 10400mAH TL PB10400	29/10/2015	15,00	154 233,60	01	1b2G11000	110709	1b20	99999	PO 15 620 FSS/G	DG00000000		
90	218200	0001348	POWERBANK TP LINK 10400mAH TL PB10400	29/10/2015	15,00	154 233,60	01	1b2G11000	110709	1b20	99999	PO 15 621 FSS/G	DG00000000		
90	218200	0001389	POWERBANK TP LINK 10400mAH TL PB10400	29/10/2015	15,00	154 233,60	01	1b2G11000	110709	1b20	99999	PO 15 661 FSS/G	DG00000000		
90	218200	0001390	POWERBANK TP LINK 10400mAH TL PB10400	29/10/2015	15,00	154 233,60	01	1b2G11000	110709	1b20	99999	PO 15 662 FSS/G	DG00000000		
90	218200	0001391	POWERBANK TP LINK 10400mAH TL PB10400	29/10/2015	15,00	154 233,60	01	1b2G11000	110709	1b20	99999	PO 15 663 FSS/G	DG00000000		
90	218200	0001392	POWERBANK TP LINK 10400mAH TL PB10400	29/10/2015	15,00	154 233,60	01	1b2G11000	110709	1b20	99999	PO 15 664 FSS/G	DG00000000		
90	218200	0001393	POWERBANK TP LINK 10400mAH TL PB10400	29/10/2015	15,00	154 233,60	01	1b2G11000	110709	1b20	99999	PO 15 665 FSS/G	DG00000000		
90	218200	0001394	POWERBANK TP LINK 10400mAH TL PB10400	29/10/2015	15,00	154 233,60	01	1b2G11000	110709	1b20	99999	PO 15 666 FSS/G	DG00000000		
90	218200	0001395	POWERBANK TP LINK 10400mAH TL PB10400	29/10/2015	15,00	154 233,60	01	1b2G11000	110709	1b20	99999	PO 15 667 FSS/G	DG00000000		
90	218200	0001396	POWERBANK TP LINK 10400mAH TL PB10400	29/10/2015	15,00	154 233,60	01	1b2G11000	110709	1b20	99999	PO 15 668 FSS/G	DG00000000		
90	218200	0001397	POWERBANK TP LINK 10400mAH TL PB10400	29/10/2015	15,00	154 233,60	01	1b2G11000	110709	1b20	99999	PO 15 669 FSS/G	DG00000000		
90	218200	0001398	POWERBANK TP LINK 10400mAH TL PB10400	29/10/2015	15,00	154 233,60	01	1b2G11000	110709	1b20	99999	PO 15 670 FSS/G	DG00000000		
90	218200	0001399	POWERBANK TP LINK 10400mAH TL PB10400	29/10/2015	15,00	154 233,60	01	1b2G11000	110709	1b20	99999	PO 15 671 FSS/G	DG00000000		
90	218200	0001400	POWERBANK TP LINK 10400mAH TL PB10400	29/10/2015	15,00	154 233,60	01	1b2G11000	110709	1b20	99999	PO 15 672 FSS/G	DG00000000		
90	218200	0001401	POWERBANK TP LINK 10400mAH TL PB10400	29/10/2015	15,00	154 233,60	01	1b2G11000	110709	1b20	99999	PO 15 673 FSS/G	DG00000000		
90	218200	0001402	POWERBANK TP LINK 10400mAH TL PB10400	29/10/2015	15,00	154 233,60	01	1b2G11000	110709	1b20	99999	PO 15 674 FSS/G	DG00000000		
90	218200	0001403	POWERBANK TP LINK 10400mAH TL PB10400	29/10/2015	15,00	154 233,60	01	1b2G11000	110709	1b20	99999	PO 15 675 FSS/G	DG00000000		
90	218200	0001404	POWERBANK TP LINK 10400mAH TL PB10400	29/10/2015	15,00	154 233,60	01	1b2G11000	110709	1b20	99999	PO 15 676 FSS/G	DG00000000		
90	218200	0001405	POWERBANK TP LINK 10400mAH TL PB10400	29/10/2015	15,00	154 233,60	01	1b2G11000	110709	1b20	99999	PO 15 677 FSS/G	DG00000000		
90	218200	0001407	POWERBANK TP LINK 10400mAH TL PB10400	29/10/2015	15,00	154 233,60	01	1b2G11000	110709	1b20	99999	PO 15 679 FSS/G	DG00000000		
90	218200	0001408	POWERBANK TP LINK 10400mAH TL PB10400	29/10/2015	15,00	154 233,60	01	1b2G11000	110709	1b20	99999	PO 15 680 FSS/G	DG00000000		
90	218200	0001412	POWERBANK TP LINK 10400mAH TL PB10400	29/10/2015	15,00	154 233,60	01	1b2G11000	110709	1b20	99999	PO 15 684 FSS/G	DG00000000		
90	218200	0001414	POWERBANK TP LINK 10400mAH TL PB10400	29/10/2015	15,00	154 233,60	01	1b2G11000	110709	1b20	99999	PO 15 686 FSS/G	DG00000000		
90	218200	0001416	POWERBANK TP LINK 10400mAH TL PB10400	29/10/2015	15,00	154 233,60	01	1b2G11000	110709	1b20	99999	PO 15 689 FSS/G	DG00000000		
90	218200	0001417	POWERBANK TP LINK 10400mAH TL PB10400	29/10/2015	15,00	154 233,60	01	1b2G11000	110709	1b20	99999	PO 15 690 FSS/G	DG00000000		



90	218200	0001418	POWERBANK TP LINK 10400mAH TL PB10400	29/10/2015	15,00	154 233,60	01	1b2G11000	110709	1b20	99999	PO 15 691 FSS/G	DG00000000		
90	218200	0001419	POWERBANK TP LINK 10400mAH TL PB10400	29/10/2015	15,00	154 233,60	01	1b2G11000	110709	1b20	99999	PO 15 692 FSS/G	DG00000000		
90	218200	0001420	POWERBANK TP LINK 10400mAH TL PB10400	29/10/2015	15,00	154 233,60	01	1b2G11000	110709	1b20	99999	PO 15 693 FSS/G	DG00000000		
90	218200	0001421	POWERBANK TP LINK 10400mAH TL PB10400	29/10/2015	15,00	154 233,60	01	1b2G11000	110709	1b20	99999	PO 15 694 FSS/G	DG00000000		
90	218200	0001422	POWERBANK TP LINK 10400mAH TL PB10400	29/10/2015	15,00	154 233,60	01	1b2G11000	110709	1b20	99999	PO 15 695 FSS/G	DG00000000		
90	218200	0001423	POWERBANK TP LINK 10400mAH TL PB10400	29/10/2015	15,00	154 233,60	01	1b2G11000	110709	1b20	99999	PO 15 696 FSS/G	DG00000000		
90	218200	0001424	POWERBANK TP LINK 10400mAH TL PB10400	29/10/2015	15,00	154 233,60	01	1b2G11000	110709	1b20	99999	PO 15 697 FSS/G	DG00000000		
90	218200	0001436	NETBOOK ACER ASPIRE R3-131T-C3D0	20/11/2015	15,00	1 716 630,86	01	1b2G11000	110709	1b20	99999	NE 15 736 FSS/G	DG00000000		
90	218200	0001439	NETBOOK ACER ASPIRE R3-131T-C3D0	20/11/2015	15,00	1 716 630,86	01	1b2G11000	110709	1b20	99999	NE 15 739 FSS/G	DG00000000		
90	218200	0001441	NETBOOK ACER ASPIRE R3-131T-C3D0	20/11/2015	15,00	1 716 630,86	01	1b2G11000	110709	1b20	99999	NE 15 741 FSS/G	DG00000000		
90	218200	0001442	NETBOOK ACER ASPIRE R3-131T-C3D0	20/11/2015	15,00	1 716 630,86	01	1b2G11000	110709	1b20	99999	NE 15 742 FSS/G	DG00000000		
90	218200	0001444	NETBOOK ACER ASPIRE R3-131T-C3D0	20/11/2015	15,00	1 716 630,86	01	1b2G11000	110709	1b20	99999	NE 15 744 FSS/G	DG00000000		
90	218200	0001445	NETBOOK ACER ASPIRE R3-131T-C3D0	20/11/2015	15,00	1 716 630,86	01	1b2G11000	110709	1b20	99999	NE 15 745 FSS/G	DG00000000		
90	218200	0001446	NETBOOK ACER ASPIRE R3-131T-C3D0	20/11/2015	15,00	1 716 630,86	01	1b2G11000	110709	1b20	99999	NE 15 746 FSS/G	DG00000000		
90	218200	0001459	NETBOOK ACER ASPIRE R3-131T-C3D0	20/11/2015	15,00	1 716 630,86	01	1b2G11000	110709	1b20	99999	NE 15 759 FSS/G	DG00000000		
90	218200	0001463	NETBOOK ACER ASPIRE R3-131T-C3D0	20/11/2015	15,00	1 716 630,86	01	1b2G11000	110709	1b20	99999	NE 15 763 FSS/G	DG00000000		
90	218200	0001467	NETBOOK ACER ASPIRE R3-131T-C3D0	20/11/2015	15,00	1 716 630,86	01	1b2G11000	110709	1b20	99999	NE 15 767 FSS/G	DG00000000		
90	218200	0001479	NETBOOK ACER ASPIRE R3-131T-C3D0	20/11/2015	15,00	1 716 630,86	01	1b2G11000	110709	1b20	99999	NE 15 779 FSS/G	DG00000000		
90	218200	0001481	NETBOOK ACER ASPIRE R3-131T-C3D0	20/11/2015	15,00	1 716 630,86	01	1b2G11000	110709	1b20	99999	NE 15 781 FSS/G	DG00000000		
90	218200	0001483	NETBOOK ACER ASPIRE R3-131T-C3D0	20/11/2015	15,00	1 716 630,86	01	1b2G11000	110709	1b20	99999	NE 15 783 FSS/G	DG00000000		
90	218200	0001484	NETBOOK ACER ASPIRE R3-131T-C3D0	20/11/2015	15,00	1 716 630,86	01	1b2G11000	110709	1b20	99999	NE 15 784 FSS/G	DG00000000		
90	218200	0001489	NETBOOK ACER ASPIRE R3-131T-C3D0	20/11/2015	15,00	1 716 630,86	01	1b2G11000	110709	1b20	99999	NE 15 789 FSS/G	DG00000000		
90	218200	0001504	NETBOOK ACER ASPIRE R3-131T-C3D0	20/11/2015	15,00	1 716 630,86	01	1b2G11000	110709	1b20	99999	NE 15 804 FSS/G	DG00000000		
90	218200	0001505	ONDULEUR IN LINE 650 VA	04/09/2015	15,00	123 000,00	01	1b2G11000	110709	1b20	99999	OD 15 138 FSS/G	DG00000000		
90	218200	0001506	ONDULEUR IN LINE 650 VA	04/09/2015	15,00	123 000,00	01	1b2G11000	110709	1b20	99999	OD 15 139 FSS/G	DG00000000		
90	218200	0001517	ECRAN ORDINATEUR DE BUREAU LENOVO E73	02/10/2015	15,00	901 632,00	01	1b2G11000	110709	1b20	99999	OR 15 157 A FSS/G	DG00000000		
90	218200	0001518	ORDINATEUR DE BUREAU LENOVO E73 UC	02/10/2015	15,00	3 571 364,50	01	1b2G11000	110709	1b20	99999	OR 15 157 FSS/G	DG00000000		
90	218200	0001519	ECRAN ORDINATEUR DE BUREAU LENOVO E73	02/10/2015	15,00	901 632,00	01	1b2G11000	110709	1b20	99999	OR 15 158 A FSS/G	DG00000000		
90	218200	0001520	ORDINATEUR DE BUREAU LENOVO E73 UC	02/10/2015	15,00	3 571 364,50	01	1b2G11000	110709	1b20	99999	OR 15 158 FSS/G	DG00000000		
90	218200	0001521	LAPTOP TOSHIBA SATELLITE L50-B-26 H	09/10/2015	15,00	4 949 379,00	01	1b2G11000	110709	1b20	99999	LP 15 159 FSS/G	DG00000000		



90	218200	0001524	LAPTOP TOSHIBA SATELLITE L50-B-26 H	09/10/2015	15,00	4 949 379,00	01	1b2G11000	110709	1b20	99999	LP 15 162 FSS/G	DG00000000		
90	218200	0001525	LAPTOP TOSHIBA SATELLITE L50-B-26 H	09/10/2015	15,00	4 949 379,00	01	1b2G11000	110709	1b20	99999	LP 15 163 FSS/T	DG00000000		
90	218200	0001526	LAPTOP TOSHIBA SATELLITE L50-B-26 H	09/10/2015	15,00	4 949 379,00	01	1b2G11000	110709	1b20	99999	LP 15 164 FSS/T	DG00000000		
90	218200	0001544	SWITCH 8 PORTS D LINK	01/12/2015	15,00	65 000,00	01	1b2G11000	110709	1b20	99999	SW 15 805 FSS/G	DG00000000		
90	218200	0001547	VIDEO PROJECTEUR	11/12/2015	15,00	6 161 797,20	01	1b2G11000	110709	1b20	99999	VI 15 814 FSS/G	DG00000000		
90	218200	0001548	POWERBANK TP LINK 10400mAh TL PB10400	29/10/2015	15,00	154 233,60	01	1b2G11000	110709	1b20	99999	PO 15 550 FSS/G	DG00000000		
90	218200	0001549	POWERBANK TP LINK 10400mAh TL PB10400	29/10/2015	15,00	154 233,60	01	1b2G11000	110709	1b20	99999	PO 15 687 FSS/G	DG00000000		
90	218200	0001550	SMARTPHONE AVEC CARTE MICRO SD ARCHOS 45 NEON	22/12/2015	0,00	454 800,00	01	1A2G11003	110709	1A23	99999	SM 15 1187 FSS /G	DG00000000		
90	218200	0001551	SMARTPHONE AVEC CARTE MICRO SD ARCHOS 45 NEON	22/12/2015	0,00	454 800,00	01	1A2G11003	110709	1A23	99999	SM 15 1188 FSS /G	DG00000000		
90	218200	0001552	SMARTPHONE AVEC CARTE MICRO SD ARCHOS 45 NEON	22/12/2015	0,00	454 800,00	01	1A2G11003	110709	1A23	99999	SM 15 1189 FSS /G	DG00000000		
90	218200	0001553	SMARTPHONE AVEC CARTE MICRO SD ARCHOS 45 NEON	22/12/2015	0,00	454 800,00	01	1A2G11003	110709	1A23	99999	SM 15 1190 FSS /G	DG00000000		
90	218200	0001554	SMARTPHONE AVEC CARTE MICRO SD ARCHOS 45 NEON	22/12/2015	0,00	454 800,00	01	1A2G11003	110709	1A23	99999	SM 15 1191 FSS /G	DG00000000		
90	218200	0001555	SMARTPHONE AVEC CARTE MICRO SD ARCHOS 45 NEON	22/12/2015	0,00	454 800,00	01	1A2G11003	110709	1A23	99999	SM 15 1192 FSS /G	DG00000000		
90	218200	0001556	SMARTPHONE AVEC CARTE MICRO SD ARCHOS 45 NEON	22/12/2015	0,00	454 800,00	01	1A2G11003	110709	1A23	99999	SM 15 1193 FSS /G	DG00000000		
90	218200	0001561	SMARTPHONE AVEC CARTE MICRO SD ARCHOS 45 NEON	22/12/2015	0,00	454 800,00	01	1A2G11003	110709	1A23	99999	SM 15 1198 FSS /G	DG00000000		
90	218200	0001562	SMARTPHONE AVEC CARTE MICRO SD ARCHOS 45 NEON	22/12/2015	0,00	454 800,00	01	1A2G11003	110709	1A23	99999	SM 15 1199 FSS /G	DG00000000		
90	218200	0001563	SMARTPHONE AVEC CARTE MICRO SD ARCHOS 45 NEON	22/12/2015	0,00	454 800,00	01	1A2G11003	110709	1A23	99999	SM 15 1200 FSS /G	DG00000000		
90	218200	0001569	SMARTPHONE AVEC CARTE MICRO SD ARCHOS 45 NEON	22/12/2015	0,00	454 800,00	01	1A2G11003	110709	1A23	99999	SM 15 1206 FSS /G	DG00000000		
90	218200	0001571	SMARTPHONE AVEC CARTE MICRO SD ARCHOS 45 NEON	22/12/2015	0,00	454 800,00	01	1A2G11003	110709	1A23	99999	SM 15 1208 FSS /G	DG00000000		
90	218200	0001595	SMARTPHONE AVEC CARTE MICRO SD ARCHOS 45 NEON	22/12/2015	0,00	454 800,00	01	1A2G11003	110709	1A23	99999	SM 15 1232 FSS /G	DG00000000		
90	218200	0001600	SMARTPHONE AVEC CARTE MICRO SD ARCHOS 45 NEON	22/12/2015	0,00	454 800,00	01	1A2G11003	110709	1A23	99999	SM 15 1237 FSS/G	DG00000000		
90	218200	0001607	SMARTPHONE AVEC CARTE MICRO SD ARCHOS 45 NEON	22/12/2015	0,00	454 800,00	01	1A2G11003	110709	1A23	99999	SM 15 1244 FSS/G	DG00000000		
90	218200	0001608	SMARTPHONE AVEC CARTE MICRO SD ARCHOS 45 NEON	22/12/2015	0,00	454 800,00	01	1A2G11003	110709	1A23	99999	SM 15 1245 FSS/G	DG00000000		
90	218200	0001610	SMARTPHONE AVEC CARTE MICRO SD ARCHOS 45 NEON	22/12/2015	0,00	454 800,00	01	1A2G11003	110709	1A23	99999	SM 15 1247 FSS/G	DG00000000		
90	218200	0001613	SMARTPHONE AVEC CARTE MICRO SD ARCHOS 45 NEON	22/12/2015	0,00	454 800,00	01	1A2G11003	110709	1A23	99999	SM 15 1250 FSS/G	DG00000000		
90	218200	0001614	SMARTPHONE AVEC CARTE MICRO SD ARCHOS 45 NEON	22/12/2015	0,00	454 800,00	01	1A2G11003	110709	1A23	99999	SM 15 1251 FSS/G	DG00000000		
90	218200	0001615	SMARTPHONE AVEC CARTE MICRO SD ARCHOS 45 NEON	22/12/2015	0,00	454 800,00	01	1A2G11003	110709	1A23	99999	SM 15 1252 FSS/G	DG00000000		



90	218200	0001616	SMARTPHONE AVEC CARTE MICRO SD ARCHOS 45 NEON	22/12/2015	0,00	454 800,00	01	1A2G11003	110709	1A23	99999	SM 15 1253 FSS/G	DG00000000		
90	218200	0001618	SMARTPHONE AVEC CARTE MICRO SD ARCHOS 45 NEON	22/12/2015	0,00	454 800,00	01	1A2G11003	110709	1A23	99999	SM 15 1255 FSS/G	DG00000000		
90	218200	0001620	SMARTPHONE AVEC CARTE MICRO SD ARCHOS 45 NEON	22/12/2015	0,00	454 800,00	01	1A2G11003	110709	1A23	99999	SM 15 1257 FSS/G	DG00000000		
90	218200	0001621	SMARTPHONE AVEC CARTE MICRO SD ARCHOS 45 NEON	22/12/2015	0,00	454 800,00	01	1A2G11003	110709	1A23	99999	SM 15 1258 FSS/G	DG00000000		
90	218200	0001622	SMARTPHONE AVEC CARTE MICRO SD ARCHOS 45 NEON	22/12/2015	0,00	454 800,00	01	1A2G11003	110709	1A23	99999	SM 15 1259 FSS/G	DG00000000		
90	218200	0001623	SMARTPHONE AVEC CARTE MICRO SD ARCHOS 45 NEON	22/12/2015	0,00	454 800,00	01	1A2G11003	110709	1A23	99999	SM 15 1260 FSS/G	DG00000000		
90	218200	0001624	SMARTPHONE AVEC CARTE MICRO SD ARCHOS 45 NEON	22/12/2015	0,00	454 800,00	01	1A2G11003	110709	1A23	99999	SM 15 1261 FSS/G	DG00000000		
90	218200	0001627	SMARTPHONE AVEC CARTE MICRO SD ARCHOS 45 NEON	22/12/2015	0,00	454 800,00	01	1A2G11003	110709	1A23	99999	SM 15 1264 FSS/G	DG00000000		
90	218200	0001632	SMARTPHONE AVEC CARTE MICRO SD ARCHOS 45 NEON	22/12/2015	0,00	454 800,00	01	1A2G11003	110709	1A23	99999	SM 15 1269 FSS/G	DG00000000		
90	218200	0001633	SMARTPHONE AVEC CARTE MICRO SD ARCHOS 45 NEON	22/12/2015	0,00	454 800,00	01	1A2G11003	110709	1A23	99999	SM 15 1270 FSS/G	DG00000000		
90	218200	0001637	SMARTPHONE AVEC CARTE MICRO SD ARCHOS 45 NEON	22/12/2015	0,00	454 800,00	01	1A2G11003	110709	1A23	99999	SM 15 1274 FSS/G	DG00000000		
90	218200	0001643	SMARTPHONE AVEC CARTE MICRO SD ARCHOS 45 NEON	22/12/2015	0,00	454 800,00	01	1A2G11003	110709	1A23	99999	SM 15 1280 FSS/G	DG00000000		
90	218200	0001644	SMARTPHONE AVEC CARTE MICRO SD ARCHOS 45 NEON	22/12/2015	0,00	454 800,00	01	1A2G11003	110709	1A23	99999	SM 15 1281 FSS/G	DG00000000		
90	218200	0001645	SMARTPHONE AVEC CARTE MICRO SD ARCHOS 45 NEON	22/12/2015	0,00	454 800,00	01	1A2G11003	110709	1A23	99999	SM 15 1282 FSS/G	DG00000000		
90	218200	0001646	SMARTPHONE AVEC CARTE MICRO SD ARCHOS 45 NEON	22/12/2015	0,00	454 800,00	01	1A2G11003	110709	1A23	99999	SM 15 1283 FSS/G	DG00000000		
90	218200	0001647	SMARTPHONE AVEC CARTE MICRO SD ARCHOS 45 NEON	22/12/2015	0,00	454 800,00	01	1A2G11003	110709	1A23	99999	SM 15 1284 FSS/G	DG00000000		
90	218200	0001648	SMARTPHONE AVEC CARTE MICRO SD ARCHOS 45 NEON	22/12/2015	0,00	454 800,00	01	1A2G11003	110709	1A23	99999	SM 15 1285 FSS/G	DG00000000		
90	218200	0001650	SMARTPHONE AVEC CARTE MICRO SD ARCHOS 45 NEON	22/12/2015	0,00	454 800,00	01	1A2G11003	110709	1A23	99999	SM 15 1287 FSS/G	DG00000000		
90	218200	0001652	SMARTPHONE AVEC CARTE MICRO SD ARCHOS 45 NEON	22/12/2015	0,00	454 800,00	01	1A2G11003	110709	1A23	99999	SM 15 1289 FSS/G	DG00000000		
90	218200	0001653	SMARTPHONE AVEC CARTE MICRO SD ARCHOS 45 NEON	22/12/2015	0,00	454 800,00	01	1A2G11003	110709	1A23	99999	SM 15 1290 FSS/G	DG00000000		
90	218200	0001654	SMARTPHONE AVEC CARTE MICRO SD ARCHOS 45 NEON	22/12/2015	0,00	454 800,00	01	1A2G11003	110709	1A23	99999	SM 15 1291 FSS/G	DG00000000		
90	218200	0001656	SMARTPHONE AVEC CARTE MICRO SD ARCHOS 45 NEON	22/12/2015	0,00	454 800,00	01	1A2G11003	110709	1A23	99999	SM 15 1293 FSS/G	DG00000000		
90	218200	0001658	SMARTPHONE AVEC CARTE MICRO SD ARCHOS 45 NEON	22/12/2015	0,00	454 800,00	01	1A2G11003	110709	1A23	99999	SM 15 1295 FSS/G	DG00000000		
90	218200	0001659	SMARTPHONE AVEC CARTE MICRO SD ARCHOS 45 NEON	22/12/2015	0,00	454 800,00	01	1A2G11003	110709	1A23	99999	SM 15 1296 FSS/G	DG00000000		
90	218200	0001661	SMARTPHONE AVEC CARTE MICRO SD ARCHOS 45 NEON	22/12/2015	0,00	454 800,00	01	1A2G11003	110709	1A23	99999	SM 15 1298 FSS/G	DG00000000		
90	218200	0001662	SMARTPHONE AVEC CARTE MICRO SD ARCHOS 45 NEON	22/12/2015	0,00	454 800,00	01	1A2G11003	110709	1A23	99999	SM 15 1299 FSS/G	DG00000000		



90	218200	0001663	SMARTPHONE AVEC CARTE MICRO SD ARCHOS 45 NEON	22/12/2015	0,00	454 800,00	01	1A2G11003	110709	1A23	99999	SM 15 1300 FSS/G	DG00000000		
90	218200	0001665	SMARTPHONE AVEC CARTE MICRO SD ARCHOS 45 NEON	22/12/2015	0,00	454 800,00	01	1A2G11003	110709	1A23	99999	SM 15 1302 FSS/G	DG00000000		
90	218200	0001666	SMARTPHONE AVEC CARTE MICRO SD ARCHOS 45 NEON	22/12/2015	0,00	454 800,00	01	1A2G11003	110709	1A23	99999	SM 15 1303 FSS/G	DG00000000		
90	218200	0001667	SMARTPHONE AVEC CARTE MICRO SD ARCHOS 45 NEON	22/12/2015	0,00	454 800,00	01	1A2G11003	110709	1A23	99999	SM 15 1304 FSS/G	DG00000000		
90	218200	0001668	SMARTPHONE AVEC CARTE MICRO SD ARCHOS 45 NEON	22/12/2015	0,00	454 800,00	01	1A2G11003	110709	1A23	99999	SM 15 1305 FSS/G	DG00000000		
90	218200	0001669	SMARTPHONE AVEC CARTE MICRO SD ARCHOS 45 NEON	22/12/2015	0,00	454 800,00	01	1A2G11003	110709	1A23	99999	SM 15 1306 FSS/G	DG00000000		
90	218200	0001672	SMARTPHONE AVEC CARTE MICRO SD ARCHOS 45 NEON	22/12/2015	0,00	454 800,00	01	1A2G11003	110709	1A23	99999	SM 15 1309 FSS/G	DG00000000		
90	218200	0001675	SMARTPHONE AVEC CARTE MICRO SD ARCHOS 45 NEON	22/12/2015	0,00	454 800,00	01	1A2G11003	110709	1A23	99999	SM 15 1312 FSS/G	DG00000000		
90	218200	0001677	SMARTPHONE AVEC CARTE MICRO SD ARCHOS 45 NEON	22/12/2015	0,00	454 800,00	01	1A2G11003	110709	1A23	99999	SM 15 1314 FSS/G	DG00000000		
90	218200	0001682	SMARTPHONE AVEC CARTE MICRO SD ARCHOS 45 NEON	22/12/2015	0,00	454 800,00	01	1A2G11003	110709	1A23	99999	SM 15 1319 FSS/G	DG00000000		
90	218200	0001683	SMARTPHONE AVEC CARTE MICRO SD ARCHOS 45 NEON	22/12/2015	0,00	454 800,00	01	1A2G11003	110709	1A23	99999	SM 15 1320 FSS/G	DG00000000		
90	218200	0001695	SWITCH 8 PORTS D LINK	05/10/2015	15,00	70 000,00	01	1b2G11000	110709	1b20	99999	SW 15 1337 FSS/G	DG00000000		
90	218200	0001706	ORDINATEUR DE BUREAU DELL OPTILEX 3020 MT	12/04/2016	15,00	3 570 000,00	01	221G11001	110709	2211	23130	OR 16 1395 FSS/G	DG00000000		
90	218200	0001711	ONDULEUR IN LINE 650 VA	29/04/2016	15,00	120 000,00	01	221G11001	110709	2211	23130	OD 16 1401 FSS/G	DG00000000		
90	218200	0001728	POINT D'ACCES WI FI	10/06/2016	15,00	192 000,00	01	221G11001	110709	2211	23130	WI 16 1443 FSS/G	DG00000000		
90	218200	0001742	IMPRIMANTE LASER BROTHER HL-5450DN	09/09/2016	15,00	1 158 600,00	01	224G11001	110709	2241	21630	IP 16 1540 FSS/G	DG00000000		
90	218200	0001760	SCANNER HP SCANJET 300	09/09/2016	15,00	512 400,00	01	224G11001	110709	2241	21630	SC 16 1544 FSS/G	DG00000000		
90	218200	0001774	ORDINATEUR PORTABLE ACER TRAVEL MATE	29/09/2016	15,00	3 780 000,00	01	221G11001	110709	2211	21630	LP 16 1731 FSS/G	DG00000000		
90	218200	0001775	ORDINATEUR PORTABLE ACER TRAVEL MATE	29/09/2016	15,00	3 780 000,00	01	221G11001	110709	2211	21630	LP 16 1732 FSS/G	DG00000000		
90	218200	0001800	DISQUE DUR INTERNE VERO GRAND SUD	19/10/2016	15,00	330 000,00	01	224G11001	110709	2241	21630	DI 16 1794 FSS/G	DG00000000		
90	218200	0001801	SWITCH 8 PORTS 10/100/1000 Mbps	08/12/2016	10,00	138 000,00	01	221G11001	110709	2211	21630	SW 16 1818 FSS/G	DG00000000		
90	218200	0001802	LAPTOP ACER TRAVEL MATEP257-M CORE i7	01/07/2016	15,00	4 278 500,00	01	221G11001	110709	2211	21630	LP 16 1451 FSS/G	DG00000000		
90	218200	0001804	SWITCH 16 PORTS 10/100	13/07/2016	15,00	60 000,00	01	221G11001	110709	2211	21630	SW 16 1499 FSS/G	DG00000000		
90	218200	0001805	ONDULEUR IN LINE 650 VA	22/07/2016	15,00	120 000,00	01	221G11001	110709	2211	21630	OD 16 1503 FSS/G	DG00000000		
90	218200	0001806	CARTE SLC 8	02/09/2016	15,00	390 000,00	01	221G11001	110709	2211	21630	CR 16 1758 FSS/G	DG00000000		
90	218200	0001808	ORDINATEUR PORTABLE ACER TRAVEL MATE	29/09/2016	15,00	3 780 000,00	01	224G11001	110709	2241	21630	LP 16 1703 FSS/G	DG00000000		
90	218200	0001809	CLE MODEM MF 667 ORANGE	14/01/2016	15,00	49 000,00	01	221G11001	110709	2211	21630	CL 16 1445 FSS/G	DG00000000		
90	218200	0001810	CLE MODEM MF 667 ORANGE	14/01/2016	15,00	49 000,00	01	221G11001	110709	2211	21630	CL 16 1446 FSS/G	DG00000000		
90	218200	0001811	CLE MODEM MF 667 ORANGE	14/01/2016	15,00	49 000,00	01	221G11001	110709	2211	21630	CL 16 1447 FSS/G	DG00000000		



90	218200	0001812	CLE MODEM MF 667 ORANGE	14/01/2016	15,00	49 000,00	01	221G11001	110709	2211	21630	CL 16 1448 FSS/G	DG00000000		
90	218200	0001813	CLE MODEM MF 667 ORANGE	14/01/2016	15,00	49 000,00	01	221G11001	110709	2211	21630	CL 16 1449 FSS/G	DG00000000		
90	218200	0001814	CLE MODEM MF 667 ORANGE	14/01/2016	15,00	49 000,00	01	221G11001	110709	2211	21630	CL 16 1450 FSS/G	DG00000000		
90	218200	0001815	CLE MODEM MF 667 ORANGE	14/01/2016	15,00	49 000,00	01	221G11001	110709	2211	21630	CL 16 1451 FSS/G	DG00000000		
90	218200	0001816	CLE MODEM MF 667 ORANGE	14/01/2016	15,00	49 000,00	01	221G11001	110709	2211	21630	CL 16 1452 FSS/G	DG00000000		
90	218200	0001817	CLE MODEM MF 667 ORANGE	14/01/2016	15,00	49 000,00	01	221G11001	110709	2211	21630	CL 16 1453 FSS/G	DG00000000		
90	218200	0001818	CLE MODEM MF 667 ORANGE	14/01/2016	15,00	49 000,00	01	221G11001	110709	2211	21630	CL 16 1454 FSS/G	DG00000000		
90	218200	0001819	CLE MODEM MF 667 ORANGE	14/01/2016	15,00	49 000,00	01	221G11001	110709	2211	21630	CL 16 1455 FSS/G	DG00000000		
90	218200	0001820	CLE MODEM MF 667 ORANGE	14/01/2016	15,00	49 000,00	01	221G11001	110709	2211	21630	CL 16 1456 FSS/G	DG00000000		
90	218200	0001821	CLE MODEM MF 667 ORANGE	14/01/2016	15,00	49 000,00	01	221G11001	110709	2211	21630	CL 16 1457 FSS/G	DG00000000		
90	218200	0001822	CLE MODEM MF 667 ORANGE	14/01/2016	15,00	49 000,00	01	221G11001	110709	2211	21630	CL 16 1458 FSS/G	DG00000000		
90	218200	0001823	CLE MODEM MF 667 ORANGE	14/01/2016	15,00	49 000,00	01	221G11001	110709	2211	21630	CL 16 1459 FSS/G	DG00000000		
90	218200	0001851	IMPRIMANTE LASER BROTHER HL-5450DN	09/09/2016	15,00	1 158 600,00	01	224G11001	110709	2241	21630	IP 16 1750 FSS/G	DG00000000		
90	218200	0001853	DISQUE DUR EXTERNE 2,5 1 To USB 3.0	21/02/2017	15,00	348 000,00	01	221G11001	110709	2211	21630	DI 17 1873 FSS/G	DG00000000		
90	218200	*****	Total du Compte : 218200			205 604 768,76									
90	218300	*****	Matériels et outillages												
90	218300	0001859	ASPIRATEUR LG VK70361 N	05/08/2015	10,00	280 000,00	01	1b2G11001	110709	1b21	99999	AS 15 110 FSS/G	DG00000000		
90	218300	0001860	ASPIRATEUR EWT BOXTER 205	05/08/2015	10,00	280 000,00	01	1b2G11001	110709	1b21	99999	AS 15 111 FSS/G	DG00000000		
90	218300	0001861	ENCEINTES KVG 2305	21/10/2015	10,00	625 000,00	01	1b2G11001	110709	1b21	99999	EN 15 201 FSS/G	DG00000000		
90	218300	0001868	CLIMATISEUR SPLIT 28000 BTU REVERSIBLE HAIER	02/03/2016	15,00	3 596 844,96	01	221G11002	110709	2212	23130	CL 16 1391 FSS/G	DG00000000		
90	218300	0001869	CLIMATISEUR SPLIT 28000 BTU REVERSIBLE HAIER	02/03/2016	15,00	3 596 844,96	01	221G11002	110709	2212	23130	CL 16 1392 FSS/G	DG00000000		
90	218300	0001871	INVERSEUR GROUPE	10/05/2016	15,00	2 100 000,00	01	221G11002	110709	2212	23130	GR 16 1409 FSS/K	DG00000000		
90	218300	0001873	MACHINE A RELIER	21/03/2016	10,00	661 320,00	01	221G11002	110709	2212	23130	MA 16 1354 FSS/G	DG00000000		
90	218300	0001891	SECHE MAINS AUTO	29/09/2016	10,00	507 384,00	01	221G11002	110709	2212	21640	SE 16 1761 FSS/G	DG00000000		
90	218300	0001892	SECHE MAINS AUTO	29/09/2016	10,00	507 384,00	01	221G11002	110709	2212	21640	SE 16 1762 FSS/G	DG00000000		
90	218300	0001893	SECHE MAINS AUTO	29/09/2016	10,00	507 384,00	01	221G11002	110709	2212	21640	SE 16 1763 FSS/G	DG00000000		
90	218300	0001894	SECHE MAINS AUTO	29/09/2016	10,00	507 384,00	01	221G11002	110709	2212	21640	SE 16 1764 FSS/G	DG00000000		
90	218300	0001895	SECHE MAINS AUTO	29/09/2016	10,00	507 384,00	01	221G11002	110709	2212	21640	SE 16 1765 FSS/G	DG00000000		
90	218300	0001896	SECHE MAINS AUTO	29/09/2016	10,00	507 384,00	01	221G11002	110709	2212	21640	SE 16 1766 FSS/G	DG00000000		
90	218300	0001903	GPS eTrex 30X MAP	03/02/2017	10,00	1 380 000,00	01	221G11002	110709	2212	21640	GP 17 1860 FSS/G	DG00000000		
90	218300	0001904	GPS eTrex 30X MAP	03/02/2017	10,00	1 380 000,00	01	221G11002	110709	2212	21640	GP 17 1861 FSS/G	DG00000000		
90	218300	*****	Total du Compte : 218300			16 944 313,92									



90	218400	*****	Matériels roulants													
90	218400	0001915	VEHICULE 4-4 MITSUBISHI PAJERO V 96 GL	09/09/2016	10,00	139 500 000,00	01	221G11000	110709	2210	20173	MI 16 1714 FSS/G	DG00000000			
90	218400	0001916	VEHICULE 4-4 MITSUBISHI PAJERO V 96 GL	09/09/2016	10,00	139 500 000,00	01	221G11000	110709	2210	20173	MI 16 1715 FSS/G	DG00000000			
90	218400	*****	Total du Compte : 218400			279 000 000,00										
90	218500	*****	AAI													
90	218500	0001925	INTERFACE GSM FA 1608 0254 NEXTRA ONE	16/08/2016	0,00	1 200 000,00	01	221G11002	110709	2212	22220	IT 16 1524 FSS/G	DG00000000			
90	218500	*****	Total du Compte : 218500			1 200 000,00										
			Total général			528 755 191,50										0,00



Direction interrégionale d'Antananarivo (DRT)

Filets Sociaux de Sécurité															
Fonds d'Intervention pour le Développement - MADAGASCAR															
Inventaire et fiche Immo Au 31/12/2017 - Emplacement DRT0000000 (Drt)															
Page 1/11															
Site	Compte	Immo	Libellé	Date d'acquisition	Taux	Valeur d'origine	Financement	Rang	Commune	Poste	Ss Compte	Identification	Emplacement	Date Eval.	Valeur Eval.
90	218100	*****	Matériel et Mobilier de bureau												
90	218100	0000063	TABLE 1400*750*750 CHERRY	22/07/2015	10,00	358 921,20	01	1b2G11001	110709	1b21	99999	TA 15 063 FSS/T	DRT0000000		
90	218100	0000064	TABLE 1400*750*750 CHERRY	22/07/2015	10,00	358 921,20	01	1b2G11001	110709	1b21	99999	TA 15 064 FSS/T	DRT0000000		
90	218100	0000065	TABLE 1400*750*750 CHERRY	22/07/2015	10,00	358 921,20	01	1b2G11001	110709	1b21	99999	TA 15 065 FSS/T	DRT0000000		
90	218100	0000067	FAUTEUIL DE DIRECTION CUIR NOIR	22/07/2015	10,00	490 416,00	01	1b2G11001	110709	1b21	99999	FA 15 067 FSS/T	DRT0000000		
90	218100	0000068	FAUTEUIL DE DIRECTION CUIR NOIR	22/07/2015	10,00	490 416,00	01	1b2G11001	110709	1b21	99999	FA 15 068 FSS/T	DRT0000000		
90	218100	0000085	ARMOIRE HAUTE 2PTSE BATT ZOOM GRIS	06/08/2015	10,00	563 512,26	01	1b2G11001	110709	1b21	99999	AR 15 085 FSS/T	DRT0000000		
90	218100	0000086	ARMOIRE HAUTE 2PTSE BATT ZOOM GRIS	06/08/2015	10,00	563 512,26	01	1b2G11001	110709	1b21	99999	AR 15 086 FSS/T	DRT0000000		
90	218100	0000088	TABLE BUREAU 1,50* 0,75*,0,75 M CHERRY	26/08/2015	10,00	339 822,00	01	1b2G11001	110709	1b21	99999	TA 15 117 FSS/T	DRT0000000		
90	218100	0000089	CAISSON MOBILE MARRON	26/08/2015	10,00	217 518,00	01	1b2G11001	110709	1b21	99999	CA 15 118 FSS/T	DRT0000000		
90	218100	0000108	FAUTEUIL VISITEUR EN SIMILI CUIR	10/09/2015	10,00	312 000,07	01	1b2G11001	110709	1b21	99999	FA 15 140 FSS/T	DRT0000000		
90	218100	0000116	FAUTEUIL VISITEUR PIED LUGE PVC CL8	24/09/2015	10,00	376 800,00	01	1b2G11001	110709	1b21	99999	FA 15 150 FSS/T	DRT0000000		
90	218100	0000117	TABLE BUREAU MEX ST 1400W1400	24/09/2015	10,00	348 200,00	01	1b2G11001	110709	1b21	99999	TA 15 151 FSS/T	DRT0000000		
90	218100	0000138	TELEPHONE FILIAIRE BLANC PANASONIC	17/09/2015	10,00	195 000,00	01	1b2G11001	110709	1b21	99999	TE 15 193 FSS/T	DRT0000000		
90	218100	0000139	TELEPHONE FILIAIRE BLANC PANASONIC	17/09/2015	10,00	195 000,00	01	1b2G11001	110709	1b21	99999	TE 15 194 FSS/T	DRT0000000		
90	218100	0000140	TELEPHONE FILIAIRE BLANC PANASONIC	17/09/2015	10,00	195 000,00	01	1b2G11001	110709	1b21	99999	TE 15 195 FSS/T	DRT0000000		
90	218100	0000141	TELEPHONE FILIAIRE BLANC PANASONIC	17/09/2015	10,00	195 000,00	01	1b2G11001	110709	1b21	99999	TE 15 196 FSS/T	DRT0000000		
90	218100	0000142	TELEPHONE FILIAIRE BLANC PANASONIC	24/09/2015	10,00	174 000,00	01	1b2G11001	110709	1b21	99999	TE 15 197 FSS/T	DRT0000000		
90	218100	0000143	ARMOIRE HAUTE 2 PTES BATT ZOOM GRIS	26/10/2015	10,00	609 377,88	01	1b2G11001	110709	1b21	99999	AR 15 200 FSS/T	DRT0000000		
90	218100	0000144	CHAISE VISITEUR 4 PIEDS FIXE	03/11/2015	10,00	454 092,00	01	1b2G11001	110709	1b21	99999	CH 15 208 FSS/T	DRT0000000		
90	218100	0000145	ARMOIRE HAUTE 2 PTES BATT ZOOM GRIS	02/11/2015	10,00	609 377,88	01	1b2G11001	110709	1b21	99999	AR 15 700 FSS/T	DRT0000000		
90	218100	0000146	ARMOIRE HAUTE 2 PTES BATT ZOOM GRIS	02/11/2015	10,00	609 377,88	01	1b2G11001	110709	1b21	99999	AR 15 701 FSS/T	DRT0000000		
90	218100	0000168	TABLE BUREAU GENESIS CHERRY/NOIR 140 CM	04/12/2015	10,00	307 122,00	01	1b2G11001	110709	1b21	99999	TA 15 806 FSS/T	DRT0000000		
90	218100	0000181	CHAISE DE BUREAU S/CUIR NOIR A ROULETTE	22/12/2015	10,00	408 680,00	01	1b2G11001	110709	1b21	99999	CH 15 822 FSS/T	DRT0000000		
90	218100	0000184	CHAISE VISITEUR 4 PIEDS FIXE EN TISSU NOIR	22/12/2015	10,00	104 598,00	01	1b2G11001	110709	1b21	99999	CH 15 825 FSS/T	DRT0000000		



90	218100	0000185	CHAISE VISITEUR 4 PIEDS FIXE EN TISSU NOIR	22/12/2015	10,00	104 598,00	01	1b2G11001	110709	1b21	99999	CH 15 826 FSS/T	DRT0000000		
90	218100	0000186	CHAISE VISITEUR 4 PIEDS FIXE EN TISSU NOIR	22/12/2015	10,00	104 598,00	01	1b2G11001	110709	1b21	99999	CH 15 827 FSS/T	DRT0000000		
90	218100	0000187	CHAISE VISITEUR 4 PIEDS FIXE EN TISSU NOIR	22/12/2015	10,00	104 598,00	01	1b2G11001	110709	1b21	99999	CH 15 828 FSS/T	DRT0000000		
90	218100	0000188	CHAISE VISITEUR 4 PIEDS FIXE EN TISSU NOIR	22/12/2015	10,00	104 598,00	01	1b2G11001	110709	1b21	99999	CH 15 829 FSS/T	DRT0000000		
90	218100	0000189	CHAISE VISITEUR 4 PIEDS FIXE EN TISSU NOIR	22/12/2015	10,00	104 598,00	01	1b2G11001	110709	1b21	99999	CH 15 830 FSS/T	DRT0000000		
90	218100	0000190	CHAISE VISITEUR 4 PIEDS FIXE EN TISSU NOIR	22/12/2015	10,00	104 598,00	01	1b2G11001	110709	1b21	99999	CH 15 831 FSS/T	DRT0000000		
90	218100	0000191	CHAISE VISITEUR 4 PIEDS FIXE EN TISSU NOIR	22/12/2015	10,00	104 598,00	01	1b2G11001	110709	1b21	99999	CH 15 832 FSS/T	DRT0000000		
90	218100	0000192	CHAISE VISITEUR 4 PIEDS FIXE EN TISSU NOIR	22/12/2015	10,00	104 598,00	01	1b2G11001	110709	1b21	99999	CH 15 833 FSS/T	DRT0000000		
90	218100	0000193	CHAISE VISITEUR 4 PIEDS FIXE EN TISSU NOIR	22/12/2015	10,00	104 598,00	01	1b2G11001	110709	1b21	99999	CH 15 834 FSS/T	DRT0000000		
90	218100	0000194	CHAISE VISITEUR 4 PIEDS FIXE EN TISSU NOIR	22/12/2015	10,00	104 598,00	01	1b2G11001	110709	1b21	99999	CH 15 835 FSS/T	DRT0000000		
90	218100	0000195	CHAISE VISITEUR 4 PIEDS FIXE EN TISSU NOIR	22/12/2015	10,00	104 598,00	01	1b2G11001	110709	1b21	99999	CH 15 836 FSS/T	DRT0000000		
90	218100	0000254	TELEPHONE SAGEM NUMERO VERT TELMA	21/06/2016	10,00	376 400,00	01	221G11002	110709	2212	23130	TE 16 1437 FSS/T	DRT0000000		
90	218100	0000312	TABLEAU BLANC MAGNETIQUE SODIM	14/09/2016	10,00	94 200,00	01	221G11002	110709	2212	21640	TB 16 1712 FSS/T	DRT0000000		
90	218100	0000316	BUREAU 1.40*0.75*0.75 M CHERRY	08/07/2016	0,00	258 480,79	01	221G11002	110709	2212	21640	TA 16 1464 FSS/T	DRT0000000		
90	218100	0000317	BUREAU 1.40*0.75*0.75 M CHERRY	08/07/2016	0,00	258 480,79	01	221G11002	110709	2212	21640	TA 16 1465 FSS/T	DRT0000000		
90	218100	0000318	BUREAU 1.40*0.75*0.75 M CHERRY	08/07/2016	0,00	258 480,79	01	221G11002	110709	2212	21640	TA 16 1466 FSS/T	DRT0000000		
90	218100	0000321	CHAISE VISITEUR S/CAIR NOIR	08/07/2016	0,00	286 800,00	01	221G11002	110709	2212	21640	CH 16 1469 FSS/T	DRT0000000		
90	218100	0000322	CHAISE VISITEUR S/CAIR NOIR	08/07/2016	0,00	286 800,00	01	221G11002	110709	2212	21640	CH 16 1470 FSS/T	DRT0000000		
90	218100	0000323	CHAISE VISITEUR S/CAIR NOIR	08/07/2016	0,00	286 800,00	01	221G11002	110709	2212	21640	CH 16 1471 FSS/T	DRT0000000		
90	218100	0000334	CAISSON MOBILE A TROIS TIROIRS	08/07/2016	0,00	176 644,80	01	221G11002	110709	2212	21640	CA 16 1482 FSS/T	DRT0000000		
90	218100	0000335	CAISSON MOBILE A TROIS TIROIRS	08/07/2016	0,00	176 644,80	01	221G11002	110709	2212	21640	CA 16 1483 FSS/T	DRT0000000		
90	218100	0000336	CAISSON MOBILE A TROIS TIROIRS	08/07/2016	0,00	176 644,80	01	221G11002	110709	2212	21640	CA 16 1484 FSS/T	DRT0000000		
90	218100	0000349	ETAGERES DE RANGEMENT OUVERT	08/07/2016	0,00	380 465,60	01	221G11002	110709	2212	21640	ET 16 1498 FSS/T	DRT0000000		
90	218100	0000366	ETAGERES DE RANGEMENT OUVERT	08/07/2016	0,00	380 465,60	01	221G11002	110709	2212	21640	ET 16 1497 FSS/T	DRT0000000		
90	218100	0000492	POSTE TELEPHONE ANALOGIQUE PANATEL KX-2375 JXW	09/11/2016	10,00	102 000,00	01	221G11002	110709	2212	21640	TE 16 1811 FSS/T	DRT0000000		
90	218100	0000493	POSTE TELEPHONE ANALOGIQUE PANATEL KX-2375 JXW	09/11/2016	10,00	102 000,00	01	221G11002	110709	2212	21640	TE 16 1812 FSS/T	DRT0000000		
90	218100	0000494	POSTE TELEPHONE ANALOGIQUE PANATEL KX-2375 JXW	09/11/2016	10,00	102 000,00	01	221G11002	110709	2212	21640	TE 16 1813 FSS/T	DRT0000000		
90	218100	0000495	POSTE TELEPHONE ANALOGIQUE PANATEL KX-2375 JXW	09/11/2016	10,00	102 000,00	01	221G11002	110709	2212	21640	TE 16 1814 FSS/T	DRT0000000		
90	218100	0000496	POSTE TELEPHONE ANALOGIQUE PANATEL KX-2375 JXW	09/11/2016	10,00	102 000,00	01	221G11002	110709	2212	21640	TE 16 1815 FSS/T	DRT0000000		
90	218100	0000497	POSTE TELEPHONE ANALOGIQUE PANATEL KX-2375 JXW	09/11/2016	10,00	102 000,00	01	221G11002	110709	2212	21640	TE 16 1816 FSS/T	DRT0000000		



90	218100	0000498	POSTE TELEPHONE ANALOGIQUE PANATEL KX-2375 JXW	09/11/2016	10,00	102 000,00	01	221G11002	110709	2212	21640	TE 16 1817 FSS/T	DRT0000000		
90	218100	*****	Total du Compte : 218100			14 097 471,80									
90	218200	*****	Matériel informatique												
90	218200	0000541	SMARTPHONE AVEC CARTE MICRO SD ARCHOS 45 NEON	22/12/2015	0,00	454 800,00	01	1a2G11003	110709	1A23	99999	SM 15 838 FSS/G	DRT0000000		
90	218200	0000543	SMARTPHONE AVEC CARTE MICRO SD ARCHOS 45 NEON	22/12/2015	0,00	454 800,00	01	1a2G11003	110709	1A23	99999	SM 15 840 FSS/G	DRT0000000		
90	218200	0000544	SMARTPHONE AVEC CARTE MICRO SD ARCHOS 45 NEON	22/12/2015	0,00	454 800,00	01	1a2G11003	110709	1A23	99999	SM 15 841 FSS/G	DRT0000000		
90	218200	0000546	SMARTPHONE AVEC CARTE MICRO SD ARCHOS 45 NEON	22/12/2015	0,00	454 800,00	01	1a2G11003	110709	1A23	99999	SM 15 843 FSS/G	DRT0000000		
90	218200	0000549	SMARTPHONE AVEC CARTE MICRO SD ARCHOS 45 NEON	22/12/2015	0,00	454 800,00	01	1a2G11003	110709	1A23	99999	SM 15 846 FSS/G	DRT0000000		
90	218200	0000550	SMARTPHONE AVEC CARTE MICRO SD ARCHOS 45 NEON	22/12/2015	0,00	454 800,00	01	1a2G11003	110709	1A23	99999	SM 15 847 FSS/G	DRT0000000		
90	218200	0000554	SMARTPHONE AVEC CARTE MICRO SD ARCHOS 45 NEON	22/12/2015	0,00	454 800,00	01	1a2G11003	110709	1A23	99999	SM 15 851 FSS/G	DRT0000000		
90	218200	0000555	SMARTPHONE AVEC CARTE MICRO SD ARCHOS 45 NEON	22/12/2015	0,00	454 800,00	01	1a2G11003	110709	1A23	99999	SM 15 852 FSS/G	DRT0000000		
90	218200	0000561	SMARTPHONE AVEC CARTE MICRO SD ARCHOS 45 NEON	22/12/2015	0,00	454 800,00	01	1a2G11003	110709	1A23	99999	SM 15 858 FSS/G	DRT0000000		
90	218200	0000565	SMARTPHONE AVEC CARTE MICRO SD ARCHOS 45 NEON	22/12/2015	0,00	454 800,00	01	1a2G11003	110709	1A23	99999	SM 15 862 FSS/G	DRT0000000		
90	218200	0000570	SMARTPHONE AVEC CARTE MICRO SD ARCHOS 45 NEON	22/12/2015	0,00	454 800,00	01	1a2G11003	110709	1A23	99999	SM 15 867 FSS/G	DRT0000000		
90	218200	0000574	SMARTPHONE AVEC CARTE MICRO SD ARCHOS 45 NEON	22/12/2015	0,00	454 800,00	01	1a2G11003	110709	1A23	99999	SM 15 871 FSS/G	DRT0000000		
90	218200	0000581	SMARTPHONE AVEC CARTE MICRO SD ARCHOS 45 NEON	22/12/2015	0,00	454 800,00	01	1a2G11003	110709	1A23	99999	SM 15 878 FSS/G	DRT0000000		
90	218200	0000584	SMARTPHONE AVEC CARTE MICRO SD ARCHOS 45 NEON	22/12/2015	0,00	454 800,00	01	1a2G11003	110709	1A23	99999	SM 15 881 FSS/G	DRT0000000		
90	218200	0000585	SMARTPHONE AVEC CARTE MICRO SD ARCHOS 45 NEON	22/12/2015	0,00	454 800,00	01	1a2G11003	110709	1A23	99999	SM 15 882 FSS/G	DRT0000000		
90	218200	0000590	SMARTPHONE AVEC CARTE MICRO SD ARCHOS 45 NEON	22/12/2015	0,00	454 800,00	01	1A2G11003	110709	1A23	99999	SM 15 887 FSS/G	DRT0000000		
90	218200	0000592	SMARTPHONE AVEC CARTE MICRO SD ARCHOS 45 NEON	22/12/2015	0,00	454 800,00	01	1A2G11003	110709	1A23	99999	SM 15 889 FSS/G	DRT0000000		
90	218200	0000593	SMARTPHONE AVEC CARTE MICRO SD ARCHOS 45 NEON	22/12/2015	0,00	454 800,00	01	1A2G11003	110709	1A23	99999	SM 15 890 FSS/G	DRT0000000		
90	218200	0000597	SMARTPHONE AVEC CARTE MICRO SD ARCHOS 45 NEON	22/12/2015	0,00	454 800,00	01	1A2G11003	110709	1A23	99999	SM 15 894 FSS/G	DRT0000000		
90	218200	0000598	SMARTPHONE AVEC CARTE MICRO SD ARCHOS 45 NEON	22/12/2015	0,00	454 800,00	01	1A2G11003	110709	1A23	99999	SM 15 895 FSS/G	DRT0000000		
90	218200	0000603	SMARTPHONE AVEC CARTE MICRO SD ARCHOS 45 NEON	22/12/2015	0,00	454 800,00	01	1A2G11003	110709	1A23	99999	SM 15 900 FSS/G	DRT0000000		
90	218200	0000604	SMARTPHONE AVEC CARTE MICRO SD ARCHOS 45 NEON	22/12/2015	0,00	454 800,00	01	1A2G11003	110709	1A23	99999	SM 15 901 FSS/G	DRT0000000		
90	218200	0000605	SMARTPHONE AVEC CARTE MICRO SD ARCHOS 45 NEON	22/12/2015	0,00	454 800,00	01	1A2G11003	110709	1A23	99999	SM 15 902 FSS/G	DRT0000000		
90	218200	0000606	SMARTPHONE AVEC CARTE MICRO SD ARCHOS 45 NEON	22/12/2015	0,00	454 800,00	01	1A2G11003	110709	1A23	99999	SM 15 903 FSS/G	DRT0000000		



			45 NEON												
90	218200	0000608	SMARTPHONE AVEC CARTE MICRO SD ARCHOS 45 NEON	22/12/2015	0,00	454 800,00	01	1A2G11003	110709	1A23	99999	SM 15 905 FSS/G	DRT0000000		
90	218200	0000611	SMARTPHONE AVEC CARTE MICRO SD ARCHOS 45 NEON	22/12/2015	0,00	454 800,00	01	1A2G11003	110709	1A23	99999	SM 15 908 FSS/G	DRT0000000		
90	218200	0000612	SMARTPHONE AVEC CARTE MICRO SD ARCHOS 45 NEON	22/12/2015	0,00	454 800,00	01	1A2G11003	110709	1A23	99999	SM 15 909 FSS/G	DRT0000000		
90	218200	0000613	SMARTPHONE AVEC CARTE MICRO SD ARCHOS 45 NEON	22/12/2015	0,00	454 800,00	01	1A2G11003	110709	1A23	99999	SM 15 910 FSS/G	DRT0000000		
90	218200	0000614	SMARTPHONE AVEC CARTE MICRO SD ARCHOS 45 NEON	22/12/2015	0,00	454 800,00	01	1A2G11003	110709	1A23	99999	SM 15 911 FSS/G	DRT0000000		
90	218200	0000615	SMARTPHONE AVEC CARTE MICRO SD ARCHOS 45 NEON	22/12/2015	0,00	454 800,00	01	1A2G11003	110709	1A23	99999	SM 15 912 FSS/G	DRT0000000		
90	218200	0000616	SMARTPHONE AVEC CARTE MICRO SD ARCHOS 45 NEON	22/12/2015	0,00	454 800,00	01	1A2G11003	110709	1A23	99999	SM 15 913 FSS/G	DRT0000000		
90	218200	0000618	SMARTPHONE AVEC CARTE MICRO SD ARCHOS 45 NEON	22/12/2015	0,00	454 800,00	01	1A2G11003	110709	1A23	99999	SM 15 915 FSS/G	DRT0000000		
90	218200	0000619	SMARTPHONE AVEC CARTE MICRO SD ARCHOS 45 NEON	22/12/2015	0,00	454 800,00	01	1A2G11003	110709	1A23	99999	SM 15 916 FSS/G	DRT0000000		
90	218200	0000623	SMARTPHONE AVEC CARTE MICRO SD ARCHOS 45 NEON	22/12/2015	0,00	454 800,00	01	1A2G11003	110709	1A23	99999	SM 15 920 FSS/G	DRT0000000		
90	218200	0000625	SMARTPHONE AVEC CARTE MICRO SD ARCHOS 45 NEON	22/12/2015	0,00	454 800,00	01	1A2G11003	110709	1A23	99999	SM 15 922 FSS/G	DRT0000000		
90	218200	0000629	SMARTPHONE AVEC CARTE MICRO SD ARCHOS 45 NEON	22/12/2015	0,00	454 800,00	01	1A2G11003	110709	1A23	99999	SM 15 926 FSS/G	DRT0000000		
90	218200	0000635	SMARTPHONE AVEC CARTE MICRO SD ARCHOS 45 NEON	22/12/2015	0,00	454 800,00	01	1A2G11003	110709	1A23	99999	SM 15 932 FSS/G	DRT0000000		
90	218200	0000638	SMARTPHONE AVEC CARTE MICRO SD ARCHOS 45 NEON	22/12/2015	0,00	454 800,00	01	1A2G11003	110709	1A23	99999	SM 15 935 FSS/G	DRT0000000		
90	218200	0000640	SMARTPHONE AVEC CARTE MICRO SD ARCHOS 45 NEON	22/12/2015	0,00	454 800,00	01	1A2G11003	110709	1A23	99999	SM 15 937 FSS/G	DRT0000000		
90	218200	0000644	SMARTPHONE AVEC CARTE MICRO SD ARCHOS 45 NEON	22/12/2015	0,00	454 800,00	01	1A2G11003	110709	1A23	99999	SM 15 941 FSS/G	DRT0000000		
90	218200	0000645	SMARTPHONE AVEC CARTE MICRO SD ARCHOS 45 NEON	22/12/2015	0,00	454 800,00	01	1A2G11003	110709	1A23	99999	SM 15 942 FSS/G	DRT0000000		
90	218200	0000646	SMARTPHONE AVEC CARTE MICRO SD ARCHOS 45 NEON	22/12/2015	0,00	454 800,00	01	1A2G11003	110709	1A23	99999	SM 15 943 FSS/G	DRT0000000		
90	218200	0000650	SMARTPHONE AVEC CARTE MICRO SD ARCHOS 45 NEON	22/12/2015	0,00	454 800,00	01	1A2G11003	110709	1A23	99999	SM 15 947 FSS/G	DRT0000000		
90	218200	0000651	SMARTPHONE AVEC CARTE MICRO SD ARCHOS 45 NEON	22/12/2015	0,00	454 800,00	01	1A2G11003	110709	1A23	99999	SM 15 948 FSS/G	DRT0000000		
90	218200	0000655	SMARTPHONE AVEC CARTE MICRO SD ARCHOS 45 NEON	22/12/2015	0,00	454 800,00	01	1A2G11003	110709	1A23	99999	SM 15 952 FSS/G	DRT0000000		
90	218200	0000657	SMARTPHONE AVEC CARTE MICRO SD ARCHOS 45 NEON	22/12/2015	0,00	454 800,00	01	1A2G11003	110709	1A23	99999	SM 15 954 FSS/G	DRT0000000		
90	218200	0000658	SMARTPHONE AVEC CARTE MICRO SD ARCHOS 45 NEON	22/12/2015	0,00	454 800,00	01	1A2G11003	110709	1A23	99999	SM 15 955 FSS/G	DRT0000000		
90	218200	0000660	SMARTPHONE AVEC CARTE MICRO SD ARCHOS 45 NEON	22/12/2015	0,00	454 800,00	01	1A2G11003	110709	1A23	99999	SM 15 957 FSS/G	DRT0000000		
90	218200	0000661	SMARTPHONE AVEC CARTE MICRO SD ARCHOS 45 NEON	22/12/2015	0,00	454 800,00	01	1A2G11003	110709	1A23	99999	SM 15 958 FSS/G	DRT0000000		



90	218200	0000673	SMARTPHONE AVEC CARTE MICRO SD ARCHOS 45 NEON	22/12/2015	0,00	454 800,00	01	1A2G11003	110709	1A23	99999	SM 15 970 FSS/G	DRT0000000		
90	218200	0000674	SMARTPHONE AVEC CARTE MICRO SD ARCHOS 45 NEON	22/12/2015	0,00	454 800,00	01	1A2G11003	110709	1A23	99999	SM 15 971 FSS/G	DRT0000000		
90	218200	0000678	SMARTPHONE AVEC CARTE MICRO SD ARCHOS 45 NEON	22/12/2015	0,00	454 800,00	01	1A2G11003	110709	1A23	99999	SM 15 975 FSS/G	DRT0000000		
90	218200	0000680	SMARTPHONE AVEC CARTE MICRO SD ARCHOS 45 NEON	22/12/2015	0,00	454 800,00	01	1A2G11003	110709	1A23	99999	SM 15 977 FSS/G	DRT0000000		
90	218200	0000682	SMARTPHONE AVEC CARTE MICRO SD ARCHOS 45 NEON	22/12/2015	0,00	454 800,00	01	1A2G11003	110709	1A23	99999	SM 15 979 FSS/G	DRT0000000		
90	218200	0000725	SMARTPHONE AVEC CARTE MICRO SD ARCHOS 45 NEON	22/12/2015	0,00	454 800,00	01	1A2G11003	110709	1A23	99999	SM 15 1022 FSS/G	DRT0000000		
90	218200	0000727	SMARTPHONE AVEC CARTE MICRO SD ARCHOS 45 NEON	22/12/2015	0,00	454 800,00	01	1A2G11003	110709	1A23	99999	SM 15 1024 FSS/G	DRT0000000		
90	218200	0000746	SMARTPHONE AVEC CARTE MICRO SD ARCHOS 45 NEON	22/12/2015	0,00	454 800,00	01	1A2G11003	110709	1A23	99999	SM 15 1043 FSS/G	DRT0000000		
90	218200	0000769	SMARTPHONE AVEC CARTE MICRO SD ARCHOS 45 NEON	22/12/2015	0,00	454 800,00	01	1A2G11003	110709	1A23	99999	SM 15 1066 FSS/G	DRT0000000		
90	218200	0000771	SMARTPHONE AVEC CARTE MICRO SD ARCHOS 45 NEON	22/12/2015	0,00	454 800,00	01	1A2G11003	110709	1A23	99999	SM 15 1068 FSS/G	DRT0000000		
90	218200	0000772	SMARTPHONE AVEC CARTE MICRO SD ARCHOS 45 NEON	22/12/2015	0,00	454 800,00	01	1A2G11003	110709	1A23	99999	SM 15 1069 FSS/G	DRT0000000		
90	218200	0000774	SMARTPHONE AVEC CARTE MICRO SD ARCHOS 45 NEON	22/12/2015	0,00	454 800,00	01	1A2G11003	110709	1A23	99999	SM 15 1071 FSS/G	DRT0000000		
90	218200	0000775	SMARTPHONE AVEC CARTE MICRO SD ARCHOS 45 NEON	22/12/2015	0,00	454 800,00	01	1A2G11003	110709	1A23	99999	SM 15 1072 FSS/G	DRT0000000		
90	218200	0000776	SMARTPHONE AVEC CARTE MICRO SD ARCHOS 45 NEON	22/12/2015	0,00	454 800,00	01	1A2G11003	110709	1A23	99999	SM 15 1073 FSS/G	DRT0000000		
90	218200	0000779	SMARTPHONE AVEC CARTE MICRO SD ARCHOS 45 NEON	22/12/2015	0,00	454 800,00	01	1A2G11003	110709	1A23	99999	SM 15 1076 FSS/G	DRT0000000		
90	218200	0000781	SMARTPHONE AVEC CARTE MICRO SD ARCHOS 45 NEON	22/12/2015	0,00	454 800,00	01	1A2G11003	110709	1A23	99999	SM 15 1078 FSS/G	DRT0000000		
90	218200	0000794	SMARTPHONE AVEC CARTE MICRO SD ARCHOS 45 NEON	22/12/2015	0,00	454 800,00	01	1A2G11003	110709	1A23	99999	SM 15 1091 FSS/G	DRT0000000		
90	218200	0000796	SMARTPHONE AVEC CARTE MICRO SD ARCHOS 45 NEON	22/12/2015	0,00	454 800,00	01	1A2G11003	110709	1A23	99999	SM 15 1093 FSS/G	DRT0000000		
90	218200	0000797	SMARTPHONE AVEC CARTE MICRO SD ARCHOS 45 NEON	22/12/2015	0,00	454 800,00	01	1A2G11003	110709	1A23	99999	SM 15 1094 FSS/G	DRT0000000		
90	218200	0000801	SMARTPHONE AVEC CARTE MICRO SD ARCHOS 45 NEON	22/12/2015	0,00	454 800,00	01	1A2G11003	110709	1A23	99999	SM 15 1098 FSS/G	DRT0000000		
90	218200	0000806	SMARTPHONE AVEC CARTE MICRO SD ARCHOS 45 NEON	22/12/2015	0,00	454 800,00	01	1A2G11003	110709	1A23	99999	SM 15 1103 FSS/G	DRT0000000		
90	218200	0000830	SMARTPHONE AVEC CARTE MICRO SD ARCHOS 45 NEON	22/12/2015	0,00	454 800,00	01	1A2G11003	110709	1A23	99999	SM 15 1127 FSS/G	DRT0000000		
90	218200	0000831	SMARTPHONE AVEC CARTE MICRO SD ARCHOS 45 NEON	22/12/2015	0,00	454 800,00	01	1A2G11003	110709	1A23	99999	SM 15 1128 FSS/G	DRT0000000		
90	218200	0000832	SMARTPHONE AVEC CARTE MICRO SD ARCHOS 45 NEON	22/12/2015	0,00	454 800,00	01	1A2G11003	110709	1A23	99999	SM 15 1129 FSS/G	DRT0000000		
90	218200	0000833	SMARTPHONE AVEC CARTE MICRO SD ARCHOS 45 NEON	22/12/2015	0,00	454 800,00	01	1A2G11003	110709	1A23	99999	SM 15 1130 FSS/G	DRT0000000		
90	218200	0000835	SMARTPHONE AVEC CARTE MICRO SD ARCHOS 45 NEON	22/12/2015	0,00	454 800,00	01	1A2G11003	110709	1A23	99999	SM 15 1132 FSS/G	DRT0000000		



90	218200	0000837	SMARTPHONE AVEC CARTE MICRO SD ARCHOS 45 NEON	22/12/2015	0,00	454 800,00	01	1A2G11003	110709	1A23	99999	SM 15 1134 FSS/G	DRT0000000		
90	218200	0000838	SMARTPHONE AVEC CARTE MICRO SD ARCHOS 45 NEON	22/12/2015	0,00	454 800,00	01	1A2G11003	110709	1A23	99999	SM 15 1135 FSS/G	DRT0000000		
90	218200	0000840	SMARTPHONE AVEC CARTE MICRO SD ARCHOS 45 NEON	22/12/2015	0,00	454 800,00	01	1A2G11003	110709	1A23	99999	SM 15 1137 FSS/G	DRT0000000		
90	218200	0000841	SMARTPHONE AVEC CARTE MICRO SD ARCHOS 45 NEON	22/12/2015	0,00	454 800,00	01	1A2G11003	110709	1A23	99999	SM 15 1138 FSS/G	DRT0000000		
90	218200	0000842	SMARTPHONE AVEC CARTE MICRO SD ARCHOS 45 NEON	22/12/2015	0,00	454 800,00	01	1A2G11003	110709	1A23	99999	SM 15 1139 FSS/G	DRT0000000		
90	218200	0000846	SMARTPHONE AVEC CARTE MICRO SD ARCHOS 45 NEON	22/12/2015	0,00	454 800,00	01	1A2G11003	110709	1A23	99999	SM 15 1143 FSS/G	DRT0000000		
90	218200	0000847	SMARTPHONE AVEC CARTE MICRO SD ARCHOS 45 NEON	22/12/2015	0,00	454 800,00	01	1A2G11003	110709	1A23	99999	SM 15 1144 FSS/G	DRT0000000		
90	218200	0000873	SMARTPHONE AVEC CARTE MICRO SD ARCHOS 45 NEON	22/12/2015	0,00	454 800,00	01	1A2G11003	110709	1A23	99999	SM 15 1170 FSS/G	DRT0000000		
90	218200	0000874	SMARTPHONE AVEC CARTE MICRO SD ARCHOS 45 NEON	22/12/2015	0,00	454 800,00	01	1A2G11003	110709	1A23	99999	SM 15 1171 FSS/G	DRT0000000		
90	218200	0000875	SMARTPHONE AVEC CARTE MICRO SD ARCHOS 45 NEON	22/12/2015	0,00	454 800,00	01	1A2G11003	110709	1A23	99999	SM 15 1172 FSS/G	DRT0000000		
90	218200	0000877	SMARTPHONE AVEC CARTE MICRO SD ARCHOS 45 NEON	22/12/2015	0,00	454 800,00	01	1A2G11003	110709	1A23	99999	SM 15 1174 FSS/G	DRT0000000		
90	218200	0000878	SMARTPHONE AVEC CARTE MICRO SD ARCHOS 45 NEON	22/12/2015	0,00	454 800,00	01	1A2G11003	110709	1A23	99999	SM 15 1175 FSS/G	DRT0000000		
90	218200	0000912	LAPTOP TOSHIBA L50-B-24K	27/07/2015	15,00	3 790 000,00	01	1b2G11000	110709	1b20	99999	LP 15 060 FSS/T	DRT0000000		
90	218200	0000916	ONDULEUR IN LINE 650 VA	12/08/2015	15,00	120 000,00	01	1b2G11000	110709	1b20	99999	OD 15 090 FSS/T	DRT0000000		
90	218200	0000917	ONDULEUR IN LINE 650 VA	12/08/2015	15,00	120 000,00	01	1b2G11000	110709	1b20	99999	OD 15 091 FSS/T	DRT0000000		
90	218200	0000918	ONDULEUR IN LINE 650 VA	12/08/2015	15,00	120 000,00	01	1b2G11000	110709	1b20	99999	OD 15 092 FSS/T	DRT0000000		
90	218200	0000919	ONDULEUR IN LINE 650 VA	12/08/2015	15,00	120 000,00	01	1b2G11000	110709	1b20	99999	OD 15 093 FSS/T	DRT0000000		
90	218200	0000920	ONDULEUR IN LINE 650 VA	12/08/2015	15,00	120 000,00	01	1b2G11000	110709	1b20	99999	OD 15 094 FSS/T	DRT0000000		
90	218200	0000921	ONDULEUR IN LINE 650 VA	12/08/2015	15,00	120 000,00	01	1b2G11000	110709	1b20	99999	OD 15 095 FSS/T	DRT0000000		
90	218200	0000922	ONDULEUR IN LINE 650 VA	12/08/2015	15,00	120 000,00	01	1b2G11000	110709	1b20	99999	OD 15 096 FSS/T	DRT0000000		
90	218200	0000923	ONDULEUR IN LINE 650 VA	12/08/2015	15,00	120 000,00	01	1b2G11000	110709	1b20	99999	OD 15 097 FSS/T	DRT0000000		
90	218200	0000924	ONDULEUR IN LINE 650 VA	12/08/2015	15,00	120 000,00	01	1b2G11000	110709	1b20	99999	OD 15 098 FSS/T	DRT0000000		
90	218200	0000925	ONDULEUR IN LINE 650 VA	12/08/2015	15,00	120 000,00	01	1b2G11000	110709	1b20	99999	OD 15 099 FSS/T	DRT0000000		
90	218200	0000926	ONDULEUR IN LINE 650 VA	12/08/2015	15,00	120 000,00	01	1b2G11000	110709	1b20	99999	OD 15 100 FSS/T	DRT0000000		
90	218200	0000927	ONDULEUR IN LINE 650 VA	12/08/2015	15,00	120 000,00	01	1b2G11000	110709	1b20	99999	OD 15 101 FSS/T	DRT0000000		
90	218200	0000936	IMPRIMANTE LEXMARK MS 415 DN	12/08/2015	15,00	1 498 470,00	01	1b2G11000	110709	1b20	99999	IP 15 113 FSS/T	DRT0000000		
90	218200	0000950	POWERBANK TP LINK 10400mAh TL PB10400	29/10/2015	15,00	154 233,60	01	1b2G11000	110709	1b20	99999	PO 15 221 FSS/G	DRT0000000		
90	218200	0000956	POWERBANK TP LINK 10400mAh TL PB10400	29/10/2015	15,00	154 233,60	01	1b2G11000	110709	1b20	99999	PO 15 227 FSS/G	DRT0000000		
90	218200	0000957	POWERBANK TP LINK 10400mAh TL PB10400	29/10/2015	15,00	154 233,60	01	1b2G11000	110709	1b20	99999	PO 15 228 FSS/G	DRT0000000		
90	218200	0000959	POWERBANK TP LINK 10400mAh TL PB10400	29/10/2015	15,00	154 233,60	01	1b2G11000	110709	1b20	99999	PO 15 230 FSS/G	DRT0000000		



90	218200	0000961	POWERBANK TP LINK 10400mAh TL PB10400	29/10/2015	15,00	154 233,60	01	1b2G11000	110709	1b20	99999	PO 15 232 FSS/G	DRT0000000		
90	218200	0000967	POWERBANK TP LINK 10400mAh TL PB10400	29/10/2015	15,00	154 233,60	01	1b2G11000	110709	1b20	99999	PO 15 238 FSS/G	DRT0000000		
90	218200	0000970	POWERBANK TP LINK 10400mAh TL PB10400	29/10/2015	15,00	154 233,60	01	1b2G11000	110709	1b20	99999	PO 15 241 FSS/G	DRT0000000		
90	218200	0000978	POWERBANK TP LINK 10400mAh TL PB10400	29/10/2015	15,00	154 233,60	01	1b2G11000	110709	1b20	99999	PO 15 249 FSS/G	DRT0000000		
90	218200	0001113	POWERBANK TP LINK 10400mAh TL PB10400	29/10/2015	15,00	154 233,60	01	1b2G11000	110709	1b20	99999	PO 15 384 FSS/G	DRT0000000		
90	218200	0001114	POWERBANK TP LINK 10400mAh TL PB10400	29/10/2015	15,00	154 233,60	01	1b2G11000	110709	1b20	99999	PO 15 385 FSS/G	DRT0000000		
90	218200	0001120	POWERBANK TP LINK 10400mAh TL PB10400	29/10/2015	15,00	154 233,60	01	1b2G11000	110709	1b20	99999	PO 15 391 FSS/G	DRT0000000		
90	218200	0001125	POWERBANK TP LINK 10400mAh TL PB10400	29/10/2015	15,00	154 233,60	01	1b2G11000	110709	1b20	99999	PO 15 396 FSS/G	DRT0000000		
90	218200	0001127	POWERBANK TP LINK 10400mAh TL PB10400	29/10/2015	15,00	154 233,60	01	1b2G11000	110709	1b20	99999	PO 15 398 FSS/G	DRT0000000		
90	218200	0001128	POWERBANK TP LINK 10400mAh TL PB10400	29/10/2015	15,00	154 233,60	01	1b2G11000	110709	1b20	99999	PO 15 399 FSS/G	DRT0000000		
90	218200	0001130	POWERBANK TP LINK 10400mAh TL PB10400	29/10/2015	15,00	154 233,60	01	1b2G11000	110709	1b20	99999	PO 15 401 FSS/G	DRT0000000		
90	218200	0001131	POWERBANK TP LINK 10400mAh TL PB10400	29/10/2015	15,00	154 233,60	01	1b2G11000	110709	1b20	99999	PO 15 402 FSS/G	DRT0000000		
90	218200	0001136	POWERBANK TP LINK 10400mAh TL PB10400	29/10/2015	15,00	154 233,60	01	1b2G11000	110709	1b20	99999	PO 15 407 FSS/G	DRT0000000		
90	218200	0001141	POWERBANK TP LINK 10400mAh TL PB10400	29/10/2015	15,00	154 233,60	01	1b2G11000	110709	1b20	99999	PO 15 412 FSS/G	DRT0000000		
90	218200	0001142	POWERBANK TP LINK 10400mAh TL PB10400	29/10/2015	15,00	154 233,60	01	1b2G11000	110709	1b20	99999	PO 15 413 FSS/G	DRT0000000		
90	218200	0001143	POWERBANK TP LINK 10400mAh TL PB10400	29/10/2015	15,00	154 233,60	01	1b2G11000	110709	1b20	99999	PO 15 414 FSS/G	DRT0000000		
90	218200	0001146	POWERBANK TP LINK 10400mAh TL PB10400	29/10/2015	15,00	154 233,60	01	1b2G11000	110709	1b20	99999	PO 15 417 FSS/G	DRT0000000		
90	218200	0001148	POWERBANK TP LINK 10400mAh TL PB10400	29/10/2015	15,00	154 233,60	01	1b2G11000	110709	1b20	99999	PO 15 419 FSS/G	DRT0000000		
90	218200	0001152	POWERBANK TP LINK 10400mAh TL PB10400	29/10/2015	15,00	154 233,60	01	1b2G11000	110709	1b20	99999	PO 15 423 FSS/G	DRT0000000		
90	218200	0001159	POWERBANK TP LINK 10400mAh TL PB10400	29/10/2015	15,00	154 233,60	01	1b2G11000	110709	1b20	99999	PO 15 430 FSS/G	DRT0000000		
90	218200	0001160	POWERBANK TP LINK 10400mAh TL PB10400	29/10/2015	15,00	154 233,60	01	1b2G11000	110709	1b20	99999	PO 15 431 FSS/G	DRT0000000		
90	218200	0001165	POWERBANK TP LINK 10400mAh TL PB10400	29/10/2015	15,00	154 233,60	01	1b2G11000	110709	1b20	99999	PO 15 436 FSS/G	DRT0000000		
90	218200	0001168	POWERBANK TP LINK 10400mAh TL PB10400	29/10/2015	15,00	154 233,60	01	1b2G11000	110709	1b20	99999	PO 15 439 FSS/G	DRT0000000		
90	218200	0001172	POWERBANK TP LINK 10400mAh TL PB10400	29/10/2015	15,00	154 233,60	01	1b2G11000	110709	1b20	99999	PO 15 443 FSS/G	DRT0000000		
90	218200	0001173	POWERBANK TP LINK 10400mAh TL PB10400	29/10/2015	15,00	154 233,60	01	1b2G11000	110709	1b20	99999	PO 15 444 FSS/G	DRT0000000		
90	218200	0001178	POWERBANK TP LINK 10400mAh TL PB10400 ²	29/10/2015	15,00	154 233,60	01	1b2G11000	110709	1b20	99999	PO 15 449 FSS/G	DRT0000000		
90	218200	0001182	POWERBANK TP LINK 10400mAh TL PB10400	29/10/2015	15,00	154 233,60	01	1b2G11000	110709	1b20	99999	PO 15 453 FSS/G	DRT0000000		
90	218200	0001183	POWERBANK TP LINK 10400mAh TL PB10400	29/10/2015	15,00	154 233,60	01	1b2G11000	110709	1b20	99999	PO 15 454 FSS/G	DRT0000000		
90	218200	0001184	POWERBANK TP LINK 10400mAh TL PB10400	29/10/2015	15,00	154 233,60	01	1b2G11000	110709	1b20	99999	PO 15 455 FSS/G	DRT0000000		
90	218200	0001190	POWERBANK TP LINK 10400mAh TL PB10400	29/10/2015	15,00	154 233,60	01	1b2G11000	110709	1b20	99999	PO 15 461 FSS/G	DRT0000000		
90	218200	0001194	POWERBANK TP LINK 10400mAh TL PB10400	29/10/2015	15,00	154 233,60	01	1b2G11000	110709	1b20	99999	PO 15 465 FSS/G	DRT0000000		
90	218200	0001199	POWERBANK TP LINK 10400mAh TL PB10400	29/10/2015	15,00	154 233,60	01	1b2G11000	110709	1b20	99999	PO 15 470 FSS/G	DRT0000000		
90	218200	0001210	POWERBANK TP LINK 10400mAh TL PB10400	29/10/2015	15,00	154 233,60	01	1b2G11000	110709	1b20	99999	PO 15 481 FSS/G	DRT0000000		



90	218200	0001387	POWERBANK TP LINK 10400mAh TL PB10400	29/10/2015	15,00	154 233,60	01	1b2G11000	110709	1b20	99999	PO 15 659 FSS/G	DRT0000000		
90	218200	0001388	POWERBANK TP LINK 10400mAh TL PB10400	29/10/2015	15,00	154 233,60	01	1b2G11000	110709	1b20	99999	PO 15 660 FSS/G	DRT0000000		
90	218200	0001425	NETBOOK ACER ASPIRE R3-131T-C3D0	20/11/2015	15,00	1 716 830,86	01	1b2G11000	110709	1b20	99999	NE 15 725 FSS/G	DRT0000000		
90	218200	0001427	NETBOOK ACER ASPIRE R3-131T-C3D0	20/11/2015	15,00	1 716 630,86	01	1b2G11000	110709	1b20	99999	NE 15 727 FSS/G	DRT0000000		
90	218200	0001430	NETBOOK ACER ASPIRE R3-131T-C3D0	20/11/2015	15,00	1 716 630,86	01	1b2G11000	110709	1b20	99999	NE 15 730 FSS/G	DRT0000000		
90	218200	0001437	NETBOOK ACER ASPIRE R3-131T-C3D0	20/11/2015	15,00	1 716 630,86	01	1b2G11000	110709	1b20	99999	NE 15 737 FSS/G	DRT0000000		
90	218200	0001440	NETBOOK ACER ASPIRE R3-131T-C3D0	20/11/2015	15,00	1 716 630,86	01	1b2G11000	110709	1b20	99999	NE 15 740 FSS/G	DRT0000000		
90	218200	0001447	NETBOOK ACER ASPIRE R3-131T-C3D0	20/11/2015	15,00	1 716 630,86	01	1b2G11000	110709	1b20	99999	NE 15 747 FSS/G	DRT0000000		
90	218200	0001450	NETBOOK ACER ASPIRE R3-131T-C3D0	20/11/2015	15,00	1 716 630,86	01	1b2G11000	110709	1b20	99999	NE 15 750 FSS/G	DRT0000000		
90	218200	0001453	NETBOOK ACER ASPIRE R3-131T-C3D0	20/11/2015	15,00	1 716 630,86	01	1b2G11000	110709	1b20	99999	NE 15 753 FSS/G	DRT0000000		
90	218200	0001454	NETBOOK ACER ASPIRE R3-131T-C3D0	20/11/2015	15,00	1 716 630,86	01	1b2G11000	110709	1b20	99999	NE 15 754 FSS/G	DRT0000000		
90	218200	0001457	NETBOOK ACER ASPIRE R3-131T-C3D0	20/11/2015	15,00	1 716 630,86	01	1b2G11000	110709	1b20	99999	NE 15 757 FSS/G	DRT0000000		
90	218200	0001468	NETBOOK ACER ASPIRE R3-131T-C3D0	20/11/2015	15,00	1 716 630,86	01	1b2G11000	110709	1b20	99999	NE 15 768 FSS/G	DRT0000000		
90	218200	0001469	NETBOOK ACER ASPIRE R3-131T-C3D0	20/11/2015	15,00	1 716 630,86	01	1b2G11000	110709	1b20	99999	NE 15 769 FSS/G	DRT0000000		
90	218200	0001473	NETBOOK ACER ASPIRE R3-131T-C3D0	20/11/2015	15,00	1 716 630,86	01	1b2G11000	110709	1b20	99999	NE 15 773 FSS/G	DRT0000000		
90	218200	0001474	NETBOOK ACER ASPIRE R3-131T-C3D0	20/11/2015	15,00	1 716 630,86	01	1b2G11000	110709	1b20	99999	NE 15 774 FSS/G	DRT0000000		
90	218200	0001477	NETBOOK ACER ASPIRE R3-131T-C3D0	20/11/2015	15,00	1 716 630,86	01	1b2G11000	110709	1b20	99999	NE 15 777 FSS/G	DRT0000000		
90	218200	0001485	NETBOOK ACER ASPIRE R3-131T-C3D0	20/11/2015	15,00	1 716 630,86	01	1b2G11000	110709	1b20	99999	NE 15 785 FSS/G	DRT0000000		
90	218200	0001488	NETBOOK ACER ASPIRE R3-131T-C3D0	20/11/2015	15,00	1 716 630,86	01	1b2G11000	110709	1b20	99999	NE 15 788 FSS/G	DRT0000000		
90	218200	0001490	NETBOOK ACER ASPIRE R3-131T-C3D0	20/11/2015	15,00	1 716 630,86	01	1b2G11000	110709	1b20	99999	NE 15 790 FSS/G	DRT0000000		
90	218200	0001491	NETBOOK ACER ASPIRE R3-131T-C3D0	20/11/2015	15,00	1 716 630,86	01	1b2G11000	110709	1b20	99999	NE 15 791 FSS/G	DRT0000000		
90	218200	0001493	NETBOOK ACER ASPIRE R3-131T-C3D0	20/11/2015	15,00	1 716 630,86	01	1b2G11000	110709	1b20	99999	NE 15 793 FSS/G	DRT0000000		
90	218200	0001499	NETBOOK ACER ASPIRE R3-131T-C3D0	20/11/2015	15,00	1 716 630,86	01	1b2G11000	110709	1b20	99999	NE 15 799 FSS/G	DRT0000000		
90	218200	0001500	NETBOOK ACER ASPIRE R3-131T-C3D0	20/11/2015	15,00	1 716 630,86	01	1b2G11000	110709	1b20	99999	NE 15 800 FSS/G	DRT0000000		
90	218200	0001502	NETBOOK ACER ASPIRE R3-131T-C3D0	20/11/2015	15,00	1 716 630,86	01	1b2G11000	110709	1b20	99999	NE 15 802 FSS/G	DRT0000000		
90	218200	0001507	LAPTOP ASUS R510JD-XX030H	15/09/2015	15,00	3 910 000,00	01	1b2G11000	110709	1b20	99999	LP 15 145 FSS/T	DRT0000000		
90	218200	0001509	ECRAN ORDINATEUR DE BUREAU LENOVO E73	02/10/2015	15,00	901 632,00	01	1b2G11000	110709	1b20	99999	OR 15 153 A FSS/F	DRT0000000		
90	218200	0001510	ORDINATEUR DE BUREAU LENOVO E73 UC	02/10/2015	15,00	3 571 364,50	01	1b2G11000	110709	1b20	99999	OR 15 153 FSS/F	DRT0000000		
90	218200	0001522	LAPTOP TOSHIBA SATELLITE LA50-B-26 H	09/10/2015	15,00	4 949 379,00	01	1b2G11000	110709	1b20	99999	LP 15 160 FSS/G	DRT0000000		
90	218200	0001523	LAPTOP TOSHIBA SATELLITE L50-B-26 H	09/10/2015	15,00	4 949 379,00	01	1b2G11000	110709	1b20	99999	LP 15 161 FSS/G	DRT0000000		
90	218200	0001527	LAPTOP TOSHIBA SATELLITE L50-B-26 H	09/10/2015	15,00	4 949 379,00	01	1b2G11000	110709	1b20	99999	LP 15 165 FSS/T	DRT0000000		
90	218200	0001540	IMPRIMANTE MULTIFONCTION LASER IR 2520	11/11/2015	15,00	3 729 600,00	01	1b2G11000	110709	1b20	99999	IP 15 698 FSS/T	DRT0000000		



90	218200	0001545	ORDINATEUR DE BUREAU HP PRODESK 400 G2	02/12/2015	15,00	3 928 000,00	01	1b2G11000	110709	1b20	99999	OR 15 812 FSS/T	DRT0000000		
90	218200	0001572	SMARTPHONE AVEC CARTE MICRO SD ARCHOS 45 NEON	22/12/2015	0,00	454 800,00	01	1A2G11003	110709	1A23	99999	SM 15 1209 FSS /G	DRT0000000		
90	218200	0001585	SMARTPHONE AVEC CARTE MICRO SD ARCHOS 45 NEON	22/12/2015	0,00	454 800,00	01	1A2G11003	110709	1A23	99999	SM 15 1222 FSS /G	DRT0000000		
90	218200	0001586	SMARTPHONE AVEC CARTE MICRO SD ARCHOS 45 NEON	22/12/2015	0,00	454 800,00	01	1A2G11003	110709	1A23	99999	SM 15 1223 FSS /G	DRT0000000		
90	218200	0001588	SMARTPHONE AVEC CARTE MICRO SD ARCHOS 45 NEON	22/12/2015	0,00	454 800,00	01	1A2G11003	110709	1A23	99999	SM 15 1225 FSS /G	DRT0000000		
90	218200	0001590	SMARTPHONE AVEC CARTE MICRO SD ARCHOS 45 NEON	22/12/2015	0,00	454 800,00	01	1A2G11003	110709	1A23	99999	SM 15 1227 FSS /G	DRT0000000		
90	218200	0001592	SMARTPHONE AVEC CARTE MICRO SD ARCHOS 45 NEON	22/12/2015	0,00	454 800,00	01	1A2G11003	110709	1A23	99999	SM 15 1229 FSS /G	DRT0000000		
90	218200	0001593	SMARTPHONE AVEC CARTE MICRO SD ARCHOS 45 NEON	22/12/2015	0,00	454 800,00	01	1A2G11003	110709	1A23	99999	SM 15 1230 FSS /G	DRT0000000		
90	218200	0001594	SMARTPHONE AVEC CARTE MICRO SD ARCHOS 45 NEON	22/12/2015	0,00	454 800,00	01	1A2G11003	110709	1A23	99999	SM 15 1231 FSS /G	DRT0000000		
90	218200	0001598	SMARTPHONE AVEC CARTE MICRO SD ARCHOS 45 NEON	22/12/2015	0,00	454 800,00	01	1A2G11003	110709	1A23	99999	SM 15 1235 FSS /G	DRT0000000		
90	218200	0001599	SMARTPHONE AVEC CARTE MICRO SD ARCHOS 45 NEON	22/12/2015	0,00	454 800,00	01	1A2G11003	110709	1A23	99999	SM 15 1236 FSS /G	DRT0000000		
90	218200	0001601	SMARTPHONE AVEC CARTE MICRO SD ARCHOS 45 NEON	22/12/2015	0,00	454 800,00	01	1A2G11003	110709	1A23	99999	SM 15 1238 FSS/G	DRT0000000		
90	218200	0001655	SMARTPHONE AVEC CARTE MICRO SD ARCHOS 45 NEON	22/12/2015	0,00	454 800,00	01	1A2G11003	110709	1A23	99999	SM 15 1292 FSS/G	DRT0000000		
90	218200	0001664	SMARTPHONE AVEC CARTE MICRO SD ARCHOS 45 NEON	22/12/2015	0,00	454 800,00	01	1A2G11003	110709	1A23	99999	SM 15 1301 FSS/G	DRT0000000		
90	218200	0001699	ORDINATEUR PORTABLE HP 15 AC 110 NF	23/02/2016	15,00	4 975 000,00	01	221G11001	110709	2211	23130	LP 16 1341 FSS/T	DRT0000000		
90	218200	0001700	APPAREIL PHOTO NUMERIQUE CANON IXUS 160 COMPACT	29/02/2016	15,00	485 000,00	01	221G11001	110709	2211	23130	AP 16 1342 FSS/T	DRT0000000		
90	218200	0001701	APPAREIL PHOTO NUMERIQUE CANON IXUS 160 COMPACT	29/02/2016	15,00	485 000,00	01	221G11001	110709	2211	23130	AP 16 1343 FSS/T	DRT0000000		
90	218200	0001723	LAPTOP TOSHIBA L50B-26H	17/05/2016	15,00	4 639 000,00	01	221G11001	110709	2211	23130	LP 16 1418 FSS/T	DRT0000000		
90	218200	0001753	ORDINATEUR PORTABLE ACER TRAVEL MATE P257-MG-75S9	21/09/2016	15,00	3 895 000,00	01	221G11001	110709	2211	20173	LP 16 1704 FSS/T	DRT0000000		
90	218200	0001754	ORDINATEUR PORTABLE ACER TRAVEL MATE P257-MG-75S9	21/09/2016	15,00	3 895 000,00	01	221G11001	110709	2211	20173	LP 16 1705 FSS/T	DRT0000000		
90	218200	0001757	LAPTOP ASUS R556LJ-XO0165T	10/05/2016	15,00	4 755 000,00	01	221G11001	110709	2211	23130	LP 16 1410 FSS/T	DRT0000000		
90	218200	0001759	ORDINATEUR PORTABLE ACER TRAVEL MATE P257-MG-75S9	21/09/2016	15,00	3 895 000,00	01	221G11001	110709	2211	21630	LP 16 1709 FSS/A	DRT0000000		
90	218200	0001776	ORDINATEUR PORTABLE ACER TRAVEL MATE	29/09/2016	15,00	3 780 000,00	01	221G11001	110709	2211	21630	LP 16 1733 FSS/T	DRT0000000		
90	218200	0001824	LAPTOP ACER TRAVEL MATEP257-M CORE i7	01/07/2016	15,00	4 278 500,00	01	221G11001	110709	2211	21630	LP 16 1453 FSS/T	DRT0000000		
90	218200	1500001	ORDINATEUR DE BUREAU HP PRODESK 400 G2	02/12/2015	15,00	982 000,00	01	221G11001	110709	2211	21630	OR 15 812 A FSS /T	DRT0000000		
90	218200	1600269	ORDINATEUR PORTABLE ACER TRAVEL MATE P257-MG-75S9	21/09/2016	15,00	3 895 000,00	01	221G11001	110709	2211	20173	LP 16 1706 FSS/T	DRT0000000		
90	218200	1700028	SWITCH 8 PORTS	08/06/2017	15,00	75 000,00	01	221G11001	110709	2211	21630	SW 17 1923 FSS/T	DRT0000000		



90	218200	1700029	SWITCH 8 PORTS	08/06/2017	15,00	75 000,00	01	221G11001	110709	2211	21630	SW 17 1924 FSS/T	DRT0000000		
90	218200	1700030	SWITCH 8 PORTS	08/06/2017	15,00	75 000,00	01	221G11001	110709	2211	21630	SW 17 1925 FSS/T	DRT0000000		
90	218200	*****	Total du Compte : 218200			173 869 232,48									
90	218300	*****	Matériels et outillages												
90	218300	0001872	MACHINE A RELIER MANUEL PULSAR	29/04/2016	15,00	661 320,00	01	221G11002	110709	2212	23130	MA 16 1417 FSS/T	DRT0000000		
90	218300	0001905	GPS eTrex 30X MAP	03/02/2017	10,00	1 380 000,00	01	221G11002	110709	2212	21640	GP 17 1862 FSS/T	DRT0000000		
90	218300	0001906	GPS eTrex 30X MAP	03/02/2017	10,00	1 380 000,00	01	221G11002	110709	2212	21640	GP 17 1863 FSS/T	DRT0000000		
90	218300	*****	Total du Compte : 218300			3 421 320,00									
90	218400	*****	Matériels roulants												
90	218400	0001923	NISSAN STATION WAGON TESY 61	13/12/2016	10,00	218 400 000,00	01	221G11000	110709	2210	21720	NI 16 1826 FSS/G	DRT0000000		
90	218400	*****	Total du Compte : 218400			218 400 000,00									
90	218500	*****	AAI												
90	218500	0001931	AMENAGEMENT BUREAU DRT	08/12/2016	10,00	2 801 563,00	01	221G11002	110709	2212	21640	AM 16 1820 FSS/T	DRT0000000		
90	218500	0001935	TRAVAUX D'AMELIORATION CUISINE ET HANGARS,ETAGERE DE RANGEMENT DE BUREAU	17/02/2016	10,00	3 848 697,00	01	221G11002	110709	2212	21640	CL 16 1751 FSS/T	DRT0000000		
90	218500	1700033	FOURNITURES ET INSTALLATION CABLAGE RESEAU	28/04/2017	10,00	8 095 828,10	01	221G11002	110709	2212	21640	RE 17 1942 FSS/T	DRT0000000		
90	218500	*****	Total du Compte : 218500			14 746 088,10									
			Total général			424 534 112,38									0,00



Antenne régionale d'Antsiranana (DRD)

Filets Sociaux de Sécurité															
Fonds d'Intervention pour le Développement - MADAGASCAR															
Inventaire et fiche Immo Au 31/12/2017 - Emplacement DRD0000000 (Drd)															
Page 1/1															
Site	Compte	Immo	Libellé	Date d'acquisition	Taux	Valeur d'origine	Financement	Rang	Commune	Poste	Ss Compte	Identification	Emplacement	Date Eval.	Valeur Eval.
90	218100	*****	Matériel et Mobilier de bureau												
90	218100	0000255	TELEPHONE SAGEM NUMER VERT TELMA	21/06/2016	10,00	376 400,00	01	221G11002	110709	2212	23130	TE 16 1438 FSS/D	DRD0000000		
90	218100	*****	Total du Compte : 218100			376 400,00									
			Total général			376 400,00									0,00

Direction interrégionale de Fianarantsoa (DRF)

Filets Sociaux de Sécurité															
Fonds d'Intervention pour le Développement - MADAGASCAR															
Inventaire et fiche Immo Au 31/12/2017 - Emplacement DRF0000000 (Drf)															
Page 1/6															
Site	Compte	Immo	Libellé	Date d'acquisition	Taux	Valeur d'origine	Financement	Rang	Commune	Poste	Ss Compte	Identification	Emplacement	Date Eval.	Valeur Eval.
90	218100	*****	Matériel et Mobilier de bureau												
90	218100	0000001	BUREAU 1.2X	31/03/2017	10,00	360 000,00	01	221G11002	110709	2212	21640	TA 17 1899 FSS/F	DRF0000000		
90	218100	0000002	BUREAU 1.2X	31/03/2017	10,00	360 000,00	01	221G11002	110709	2212	21640	TA 17 1900 FSS/F	DRF0000000		
90	218100	0000003	BUREAU 1.2X	31/03/2017	10,00	360 000,00	01	221G11002	110709	2212	21640	TA 17 1901 FSS/F	DRF0000000		
90	218100	0000004	BUREAU 1.2X	31/03/2017	10,00	360 000,00	01	221G11002	110709	2212	21640	TA 17 1902 FSS/F	DRF0000000		
90	218100	0000005	BUREAU 1.2X	31/03/2017	10,00	360 000,00	01	221G11002	110709	2212	21640	TA 17 1903 FSS/F	DRF0000000		
90	218100	0000006	BUREAU 1.2X	31/03/2017	10,00	360 000,00	01	221G11002	110709	2212	21640	TA 17 1904 FSS/F	DRF0000000		



90	218100	0000007	BUREAU 1.2X	31/03/2017	10,00	360 000,00	01	221G11002	110709	2212	21640	TA 17 1905 FSS/F	DRF0000000		
90	218100	0000008	BUREAU 1.2X	31/03/2017	10,00	360 000,00	01	221G11002	110709	2212	21640	TA 17 1906 FSS/F	DRF0000000		
90	218100	0000009	CHAISE VISITEUR CF 229	31/03/2017	10,00	290 000,00	01	221G11002	110709	2212	21640	CH 17 1907 FSS/F	DRF0000000		
90	218100	0000010	CHAISE VISITEUR CF 229	31/03/2017	10,00	290 000,00	01	221G11002	110709	2212	21640	CH 17 1908 FSS/F	DRF0000000		
90	218100	0000011	CHAISE VISITEUR CF 229	31/03/2017	10,00	290 000,00	01	221G11002	110709	2212	21640	CH 17 1909 FSS/F	DRF0000000		
90	218100	0000012	CHAISE VISITEUR CF 229	31/03/2017	10,00	290 000,00	01	221G11002	110709	2212	21640	CH 17 1910 FSS/F	DRF0000000		
90	218100	0000013	CHAISE VISITEUR CF 229	31/03/2017	10,00	290 000,00	01	221G11002	110709	2212	21640	CH 17 1911 FSS/F	DRF0000000		
90	218100	0000014	CHAISE VISITEUR CF 229	31/03/2017	10,00	290 000,00	01	221G11002	110709	2212	21640	CH 17 1912 FSS/F	DRF0000000		
90	218100	0000015	CHAISE VISITEUR CF 229	31/03/2017	10,00	290 000,00	01	221G11002	110709	2212	21640	CH 17 1913 FSS/F	DRF0000000		
90	218100	0000016	CHAISE VISITEUR CF 229	31/03/2017	10,00	290 000,00	01	221G11002	110709	2212	21640	CH 17 1914 FSS/F	DRF0000000		
90	218100	0000091	TABLE BUREAU 1,5* 0,75* , 0,75 M CHERRY	26/08/2015	10,00	339 822,00	01	1b2G11001	110709	1b21	99999	TA 15 120 FSS/F	DRF0000000		
90	218100	0000092	CAISSON MOBILE MARRON	26/08/2015	10,00	217 518,00	01	1b2G11001	110709	1b21	99999	CA 15 121 FSS/F	DRF0000000		
90	218100	0000093	TABLE ORDINATEUR	26/08/2015	10,00	212 732,40	01	1b2G11001	110709	1b21	99999	TA 15 122 FSS/F	DRF0000000		
90	218100	0000109	FAUTEUIL VISITEUR EN SIMILI CUIR	10/09/2015	10,00	312 000,07	01	1b2G11001	110709	1b21	99999	FA 15 141 FSS/F	DRF0000000		
90	218100	0000119	TABLE DE BUREAU 1.50*0.75*075M CHERRY	13/10/2015	10,00	339 822,00	01	1b2G11001	110709	1b21	99999	TA 15 174 FSS/F	DRF0000000		
90	218100	0000120	TABLE DE BUREAU 1.50*0.75*075M CHERRY	13/10/2015	10,00	339 822,00	01	1b2G11001	110709	1b21	99999	TA 15 175 FSS/F	DRF0000000		
90	218100	0000121	FAUTEUIL DE BUREAU	13/10/2015	10,00	378 410,00	01	1b2G11001	110709	1b21	99999	FA 15 176 FSS/F	DRF0000000		
90	218100	0000122	FAUTEUIL DE BUREAU	13/10/2015	10,00	378 410,00	01	1b2G11001	110709	1b21	99999	FA 15 177 FSS/F	DRF0000000		
90	218100	0000123	FAUTEUIL DE BUREAU	13/10/2015	10,00	378 410,00	01	1b2G11001	110709	1b21	99999	FA 15 178 FSS/F	DRF0000000		
90	218100	0000124	FAUTEUIL DE BUREAU	13/10/2015	10,00	378 410,00	01	1b2G11001	110709	1b21	99999	FA 15 179 FSS/F	DRF0000000		
90	218100	0000125	FAUTEUIL DE BUREAU	13/10/2015	10,00	378 410,00	01	1b2G11001	110709	1b21	99999	FA 15 180 FSS/F	DRF0000000		
90	218100	0000126	FAUTEUIL DE BUREAU	13/10/2015	10,00	378 410,00	01	1b2G11001	110709	1b21	99999	FA 15 181 FSS/F	DRF0000000		
90	218100	0000127	FAUTEUIL DE BUREAU	13/10/2015	10,00	378 410,00	01	1b2G11001	110709	1b21	99999	FA 15 182 FSS/F	DRF0000000		
90	218100	0000128	CAISSON MOBILE CHERRY	13/10/2015	10,00	239 274,00	01	221G11002	110709	2212	21640	CA 15 183 FSS/F	DRF0000000		
90	218100	0000129	CAISSON MOBILE CHERRY	13/10/2015	10,00	239 274,00	01	221G11002	110709	2212	21640	CA 15 184 FSS/F	DRF0000000		
90	218100	0000130	TABLE ORDINATEUR PM CHERRY	13/10/2015	10,00	212 732,40	01	1b2G11001	110709	1b21	99999	TA 15 185 FSS/F	DRF0000000		
90	218100	0000131	TABLE ORDINATEUR PM CHERRY	13/10/2015	10,00	212 732,40	01	1b2G11001	110709	1b21	99999	TA 15 186 FSS/F	DRF0000000		
90	218100	0000169	TABLE BUREAU GENESIS CHERRY/NOIR 140 CM	04/12/2015	10,00	307 122,00	01	1b2G11001	110709	1b21	99999	TA 15 807 FSS/F	DRF0000000		
90	218100	0000170	TABLE DE BUREAU GENESIS CHERRY/NOIR 140 CM	04/12/2015	10,00	307 122,00	01	1b2G11001	110709	1b21	99999	TA 15 808 FSS/F	DRF0000000		
90	218100	0000174	CHAISE DE BUREAU S/CUIR NOIR A ROULETTE	22/12/2015	10,00	408 680,00	01	1b2G11001	110709	1b21	99999	CH 15 815 FSS/F	DRF0000000		
90	218100	0000175	CHAISE DE BUREAU S/CUIR NOIR A ROULETTE	22/12/2015	10,00	408 680,00	01	1b2G11001	110709	1b21	99999	CH 15 816 FSS/F	DRF0000000		
90	218100	0000200	CAISSON MOBILE A TROIS TIROIRS	10/03/2016	10,00	220 806,00	01	221G11002	110709	2212	23130	CA 16 1346 FSS/F	DRF0000000		
90	218100	0000201	CAISSON MOBILE A TROIS TIROIRS	10/03/2016	10,00	220 806,00	01	221G11002	110709	2212	23130	CA 16 1347 FSS/F	DRF0000000		



90	218100	0000203	TELEPHONE FILIAIRE BLANC PANASONIC	18/03/2016	10,00	90 000,00	01	221G11002	110709	2212	23130	TE 16 1349 FSS/F	DRF0000000		
90	218100	0000204	TELEPHONE FILIAIRE BLANC PANASONIC	18/03/2016	10,00	90 000,00	01	221G11002	110709	2212	23130	TE 16 1350 FSS/F	DRF0000000		
90	218100	0000205	TELEPHONE FILIAIRE BLANC PANASONIC	18/03/2016	10,00	90 000,00	01	221G11002	110709	2212	23130	TE 16 1351 FSS/F	DRF0000000		
90	218100	0000206	TELEPHONE FILIAIRE BLANC PANASONIC	18/03/2016	10,00	90 000,00	01	221G11002	110709	2212	23130	TE 16 1352 FSS/F	DRF0000000		
90	218100	0000208	CHAISE DE BUREAU S/CAIR NOIR A ROULETTE	18/03/2016	10,00	367 812,00	01	221G11002	110709	2212	23130	CH 16 1355 FSS/F	DRF0000000		
90	218100	0000209	CHAISE DE BUREAU S/CAIR NOIR A ROULETTE	18/03/2016	10,00	367 812,00	01	221G11002	110709	2212	23130	CH 16 1356 FSS/F	DRF0000000		
90	218100	0000210	CHAISE DE BUREAU S/CAIR NOIR A ROULETTE	18/03/2016	10,00	367 812,00	01	221G11002	110709	2212	23130	CH 16 1357 FSS/F	DRF0000000		
90	218100	0000219	BUREAU 1.40*0.75*0.75 M CHERRY	18/03/2016	10,00	290 790,90	01	221G11002	110709	2212	23130	TA 16 1366 FSS/F	DRF0000000		
90	218100	0000220	BUREAU 1.40*0.75*0.75 M CHERRY	18/03/2016	10,00	290 790,90	01	221G11002	110709	2212	23130	TA 16 1367 FSS/F	DRF0000000		
90	218100	0000229	TIROIR MOBILE 3D	18/03/2016	10,00	198 725,40	01	221G11002	110709	2212	23130	CA 16 1376 FSS/F	DRF0000000		
90	218100	0000230	TIROIR MOBILE 3D	18/03/2016	10,00	198 725,40	01	221G11002	110709	2212	23130	CA 16 1377 FSS/F	DRF0000000		
90	218100	0000239	ARMOIRE HAUTE 2 PTES BATT ZOOM GRIS CL H	18/03/2016	10,00	609 377,88	01	221G11002	110709	2212	23130	AR 16 1389 FSS/F	DRF0000000		
90	218100	0000240	BUREAU 1.40*0.75*0.75 M CHERRY	27/05/2016	10,00	290 790,90	01	221G11002	110709	2212	23130	TA 16 1419 FSS/F	DRF0000000		
90	218100	0000244	CHAISE DE BUREAU S/CAIR NOIR A ROULETTE	27/05/2016	10,00	367 812,00	01	221G11002	110709	2212	23130	CH 16 1423 FSS/F	DRF0000000		
90	218100	0000248	CAISSON MOBILE A TROIS TIROIRS	27/05/2016	10,00	198 725,40	01	221G11002	110709	2212	23130	CA 16 1427 FSS/F	DRF0000000		
90	218100	0000256	TELEPHONE SAGEM NUMER VERT TELMA	21/06/2016	10,00	376 400,00	01	221G11002	110709	2212	23130	TE 16 1439 FSS/F	DRF0000000		
90	218100	0000314	BUREAU 1,40*0,75*0,75 M CHERRY	08/07/2016	0,00	258 480,79	01	221G11002	110709	2212	21640	TA 16 1462 FSS/F	DRF0000000		
90	218100	0000315	BUREAU 1.40*0.75*0.75 M CHERRY	08/07/2016	0,00	258 480,79	01	221G11002	110709	2212	21640	TA 16 1463 FSS/F	DRF0000000		
90	218100	0000332	CAISSON MOBILE A TROIS TIROIRS	08/07/2016	0,00	176 644,80	01	221G11002	110709	2212	21640	CA 16 1480 FSS/F	DRF0000000		
90	218100	0000333	CAISSON MOBILE A TROIS TIROIRS	08/07/2016	0,00	176 644,80	01	221G11002	110709	2212	21640	CA 16 1481 FSS/F	DRF0000000		
90	218100	0000342	CHAISE DE BUREAU A ROULETT AVEC ACCODOIRS	08/07/2016	0,00	183 016,00	01	221G11002	110709	2212	21640	CH 16 1490 FSS/F	DRF0000000		
90	218100	0000343	CHAISE DE BUREAU A ROULETT AVEC ACCODOIRS	08/07/2016	0,00	183 016,00	01	221G11002	110709	2212	21640	CH 16 1491 FSS/F	DRF0000000		
90	218100	0000503	POSTE TELEPHONE ANALOGIQUE SIEMENS GIGASET DA 310	19/12/2016	10,00	108 000,00	01	221G11002	110709	2212	21640	TE 16 1851 FSS/F	DRF0000000		
90	218100	0000504	POSTE TELEPHONE ANALOGIQUE SIEMENS GIGASET DA 310	19/12/2016	10,00	108 000,00	01	221G11002	110709	2212	21640	TE 16 1852 FSS/F	DRF0000000		
90	218100	0000505	POSTE TELEPHONE ANALOGIQUE SIEMENS GIGASET DA 310	19/12/2016	10,00	108 000,00	01	221G11002	110709	2212	21640	TE 16 1853 FSS/F	DRF0000000		
90	218100	0000506	POSTE TELEPHONE ANALOGIQUE SIEMENS GIGASET DA 310	19/12/2016	10,00	108 000,00	01	221G11002	110709	2212	21640	TE 16 1854 FSS/F	DRF0000000		
90	218100	0000507	POSTE TELEPHONE ANALOGIQUE SIEMENS GIGASET DA 310	19/12/2016	10,00	108 000,00	01	221G11002	110709	2212	21640	TE 16 1855 FSS/F	DRF0000000		
90	218100	0000508	POSTE TELEPHONE ANALOGIQUE SIEMENS GIGASET DA 310	19/12/2016	10,00	108 000,00	01	221G11002	110709	2212	21640	TE 16 1856 FSS/F	DRF0000000		
90	218100	0000514	ACHAT TABLEAU BLANC 240*120	20/01/2017	0,00	300 000,00	01	221G11002	110709	2212	21640	TB 17 1876 FSS/F	DRF0000000		
90	218100	0000515	TABLEAU BLANC MURAL MOBILE	20/02/2017	10,00	385 586,01	01	221G11002	110709	2212	21640	TB 17 1875 FSS/F	DRF0000000		
90	218100	0000516	CHAISE DE BUREAU	21/03/2017	10,00	400 606,20	01	221G11002	110709	2212	21640	CH 17 1879 FSS/F	DRF0000000		



90	218100	0000517	CHAISE DE BUREAU	21/03/2017	10,00	400 606,20	01	221G11002	110709	2212	21640	CH 17 1880 FSS/F	DRF0000000		
90	218100	0000518	CHAISE DE BUREAU	21/03/2017	10,00	400 606,20	01	221G11002	110709	2212	21640	CH 17 1881 FSS/F	DRF0000000		
90	218100	0000519	CHAISE DE BUREAU	21/03/2017	10,00	400 606,20	01	221G11002	110709	2212	21640	CH 17 1882 FSS/F	DRF0000000		
90	218100	0000520	CHAISE DE BUREAU	21/03/2017	10,00	400 606,20	01	221G11002	110709	2212	21640	CH 17 1883 FSS/F	DRF0000000		
90	218100	0000521	CHAISE DE BUREAU	21/03/2017	10,00	71 064,00	01	221G11002	110709	2212	21640	CH 17 1884 FSS/F	DRF0000000		
90	218100	0000522	CHAISE DE BUREAU	21/03/2017	10,00	71 064,00	01	221G11002	110709	2212	21640	CH 17 1885 FSS/F	DRF0000000		
90	218100	0000523	CHAISE DE BUREAU	21/03/2017	10,00	71 064,00	01	221G11002	110709	2212	21640	CH 17 1886 FSS/F	DRF0000000		
90	218100	0000524	CHAISE DE BUREAU	21/03/2017	10,00	71 064,00	01	221G11002	110709	2212	21640	CH 17 1887 FSS/F	DRF0000000		
90	218100	0000525	CHAISE DE BUREAU	21/03/2017	10,00	71 064,00	01	221G11002	110709	2212	21640	CH 17 1888 FSS/F	DRF0000000		
90	218100	0000526	CHAISE DE BUREAU	21/03/2017	10,00	71 064,00	01	221G11002	110709	2212	21640	CH 17 1889 FSS/F	DRF0000000		
90	218100	0000527	CHAISE DE BUREAU	21/03/2017	10,00	71 064,00	01	221G11002	110709	2212	21640	CH 17 1890 FSS/F	DRF0000000		
90	218100	0000528	CHAISE DE BUREAU	21/03/2017	10,00	71 064,00	01	221G11002	110709	2212	21640	CH 17 1891 FSS/F	DRF0000000		
90	218100	0000529	CHAISE DE BUREAU	21/03/2017	10,00	71 064,00	01	221G11002	110709	2212	21640	CH 17 1892 FSS/F	DRF0000000		
90	218100	0000530	CHAISE DE BUREAU	21/03/2017	10,00	71 064,00	01	221G11002	110709	2212	21640	CH 17 1893 FSS/F	DRF0000000		
90	218100	0000531	CHAISE DE BUREAU	21/03/2017	10,00	71 064,00	01	221G11002	110709	2212	21640	CH 17 1894 FSS/F	DRF0000000		
90	218100	0000532	CHAISE DE BUREAU	21/03/2017	10,00	71 064,00	01	221G11002	110709	2212	21640	CH 17 1895 FSS/F	DRF0000000		
90	218100	0000533	CHAISE DE BUREAU	21/03/2017	10,00	71 064,00	01	221G11002	110709	2212	21640	CH 17 1896 FSS/F	DRF0000000		
90	218100	0000534	CHAISE DE BUREAU	21/03/2017	10,00	71 064,00	01	221G11002	110709	2212	21640	CH 17 1897 FSS/F	DRF0000000		
90	218100	0000535	CHAISE DE BUREAU	21/03/2017	10,00	71 064,00	01	221G11002	110709	2212	21640	CH 17 1898 FSS/F	DRF0000000		
90	218100	*****	Total du Compte : 218100			22 312 250,26									
90	218200	*****	Matériel informatique												
90	218200	0000538	IMPRIMANTE HP DESKEJET 2130	24/03/2017	15,00	190 000,00	01	221G11001	110709	2211	21630	IP 17 1753 FSS/F	DRF0000000		
90	218200	0000905	SWITCH 8 PORTS 10/100 Mbps	06/07/2015	15,00	40 000,00	01	1b2G11000	110709	1b20	99999	SW 15 050 FSS/F	DRF0000000		
90	218200	0000906	SWITCH 8 PORTS 10/100 Mbps	06/07/2015	15,00	90 000,00	01	1b2G11000	110709	1b20	99999	SW 15 051 FSS/F	DRF0000000		
90	218200	0000928	ONDULEUR IN LINE 650 VA	12/08/2015	15,00	120 000,00	01	1b2G11000	110709	1b20	99999	OD 15 102 FSS/F	DRF0000000		
90	218200	0000932	SCANNER A PLAT A4	12/08/2015	15,00	312 000,00	01	1b2G11000	110709	1b20	99999	SC 15 106 FSS/F	DRF0000000		
90	218200	0000937	IMPRIMANTE LEXMARK MS 415 DN	12/08/2015	15,00	1 498 470,00	01	1b2G11000	110709	1b20	99999	IP 15 114 FSS/F	DRF0000000		
90	218200	0001511	ECRAN ORDINATEUR DE BUREAU LENOVO E73	02/10/2015	15,00	901 632,00	01	1b2G11000	110709	1b20	99999	OR 15 154 A FSS/F	DRF0000000		
90	218200	0001512	ORDINATEUR DE BUREAU LENOVO E73 UC	02/10/2015	15,00	3 571 364,50	01	1b2G11000	110709	1b20	99999	OR 15 154 FSS/F	DRF0000000		
90	218200	0001528	LAPTOP TOSHIBA STELLITE L50-B-26 H	09/10/2015	15,00	4 949 379,00	01	1b2G11000	110709	1b20	99999	LP 15 166 FSS/F	DRF0000000		
90	218200	0001536	ONDULEUR IN LINE 650 VA	22/10/2015	15,00	120 000,00	01	1b2G11000	110709	1b20	99999	OD 15 198 FSS/F	DRF0000000		
90	218200	0001541	IMPRIMANTE MULTIFONCTION LASER IR 2520	11/11/2015	15,00	3 729 600,00	01	1b2G11000	110709	1b20	99999	IP 15 699 FSS/F	DRF0000000		



90	218200	0001542	SWITCH 8 PORTS D LINK	11/11/2015	15,00	68 000,00	01	1b2G11000	110709	1b20	99999	SW 15 715 FSS/F	DRF0000000		
90	218200	0001543	POINT D'ACCES WI FI D LINK	11/11/2015	15,00	128 000,00	01	1b2G11000	110709	1b20	99999	WI 15 716 FSS/F	DRF0000000		
90	218200	0001688	ORDINATEUR PORTABLE ASUS R511LJ-XX545H	28/12/2015	15,00	4 585 000,00	01	1b2G11000	110709	1b20	99999	LP 15 1327 FSS/F	DRF0000000		
90	218200	0001690	ORDINATEUR PORTABLE ASUS R511LJ-XX545H	28/12/2015	15,00	4 585 000,00	01	1b2G11000	110709	1b20	99999	LP 15 1329 FSS/F	DRF0000000		
90	218200	0001705	ORDINATEUR DE BUREAU DELL OPTILEX 3020 MT	12/04/2016	15,00	2 856 000,00	01	221G11001	110709	2211	23130	OR 16 1394 FSS/F	DRF0000000		
90	218200	0001708	LAPTOP ASUS R556LJ-XO0165T	12/04/2016	15,00	4 755 000,00	01	221G11001	110709	2211	23130	LP 16 1397 FSS/F	DRF0000000		
90	218200	0001712	ONDULEUR IN LINE 650 VA	29/04/2016	15,00	120 000,00	01	221G11001	110709	2211	23130	OD 16 1402 FSS/F	DRF0000000		
90	218200	0001726	APPAREIL PHOTO NUMERIQUE CANON POWERSHOT SX610 HS	07/06/2016	15,00	798 000,00	01	221G11001	110709	2211	23130	AP 16 1434 FSS/F	DRF0000000		
90	218200	0001727	APPAREIL PHOTO NUMERIQUE CANON POWERSHOT SX610 HS	07/06/2016	15,00	798 000,00	01	221G11001	110709	2211	23130	AP 16 1435 FSS/F	DRF0000000		
90	218200	0001758	ORDINATEUR PORTABLE ACER TRAVEL MATE P257- MG-75S9	21/09/2016	15,00	3 895 000,00	01	221G11001	110709	2211	21630	LP 16 1707 FSS/F	DRF0000000		
90	218200	0001777	ORDINATEUR PORTABLE ACER TRAVEL MATE	29/09/2016	15,00	3 780 000,00	01	221G11001	110709	2211	21630	LP 16 1734 FSS/F	DRF0000000		
90	218200	0001794	ONDULEUR IN LINE 650 VA	04/10/2016	15,00	120 000,00	01	221G11001	110709	2210	21630	OD 16 1759 FSS/F	DRF0000000		
90	218200	0001795	ONDULEUR IN LINE 650 VA	04/10/2016	15,00	120 000,00	01	221G11001	110709	2210	21630	OD 16 1760 FSS/F	DRF0000000		
90	218200	0001825	LAPTOP ACER TRAVEL MATEP257-M CORE i7	01/07/2016	15,00	4 278 500,00	01	221G11001	110709	2211	21630	LP 16 1454 FSS/F	DRF0000000		
90	218200	0001826	PHOTOCOPIEUSE NUMERIQUE CANON IR2520	13/07/2016	15,00	5 676 000,00	01	221G11001	110709	2211	21630	CO 16 1458 FSS/F	DRF0000000		
90	218200	0001827	PHOTOCOPIEUSE NUMERIQUE CANON IR2520	13/07/2016	15,00	5 676 000,00	01	221G11001	110709	2211	21630	CO 16 1459 FSS/F	DRF0000000		
90	218200	0001828	ORDINATEUR DE BUREAU HP 280G1	28/11/2016	15,00	3 670 000,00	01	221G11001	110709	2211	21630	OR 16 1827 FSS/F	DRF0000000		
90	218200	0001829	ORDINATEUR DE BUREAU HP 280G1	28/11/2016	15,00	3 670 000,00	01	221G11001	110709	2211	21630	OR 16 1828 FSS/F	DRF0000000		
90	218200	0001830	ORDINATEUR DE BUREAU HP 280G1	28/11/2016	15,00	3 670 000,00	01	221G11001	110709	2211	21630	OR 16 1829 FSS/F	DRF0000000		
90	218200	0001831	ORDINATEUR DE BUREAU HP 280G1	28/11/2016	15,00	3 670 000,00	01	221G11001	110709	2211	21630	OR 16 1830 FSS/F	DRF0000000		
90	218200	0001832	ONDULEUR 650VA ON-LINE	28/11/2016	15,00	120 000,00	01	221G11001	110709	2211	21630	OD 16 1831 FSS/F	DRF0000000		
90	218200	0001833	ONDULEUR 650VA ON-LINE	28/11/2016	15,00	120 000,00	01	221G11001	110709	2211	21630	OD 16 1832 FSS/F	DRF0000000		
90	218200	0001834	ONDULEUR 650VA ON-LINE	28/11/2016	15,00	120 000,00	01	221G11001	110709	2211	21630	OD 16 1833 FSS/F	DRF0000000		
90	218200	0001835	ONDULEUR 650VA ON-LINE	28/11/2016	15,00	120 000,00	01	221G11001	110709	2211	21630	OD 16 1834 FSS/F	DRF0000000		
90	218200	0001836	ORDINATEUR PORTABLE LENOVO E530 20EV	18/11/2016	15,00	4 478 000,00	01	221G11001	110709	2211	21630	LP 16 1835 FSS/F	DRF0000000		
90	218200	0001852	ONDULEUR 650VA IN-LINE	07/02/2017	10,00	150 000,00	01	221G11001	110709	2211	21630	OD 17 1872 FSS/G	DRF0000000		
90	218200	0001854	ECRAN DE PROJECTEUR 180*180CM	24/02/2017	15,00	423 000,00	01	221G11001	110709	2211	21630	EC 17 1874 FSS/F	DRF0000000		
90	218200	0001855	POINT D'ACCES WIFI D-LINK DAP 1360	01/03/2017	15,00	325 000,00	01	221G11001	110709	2211	21630	WI 17 1877 FSS/F	DRF0000000		
90	218200	0001856	SWITCH D-LINK 24 PORTS	01/03/2017	15,00	270 000,00	01	221G11001	110709	2211	21630	SW 17 1878 FSS/F	DRF0000000		
90	218200	1700001	ORDINATEUR DE BUREAU DELL OPTILEX 3020 MT	12/04/2016	15,00	714 000,00	01	221G11001	110709	2211	21630	OR 16 1394 A FSS/F	DRF0000000		
90	218200	*****	Total du Compte : 218200			79 280 945,50									



90	218300	*****	Matériels et outillages																	
90	218300	0001864	ENCEINTES KVG 2305	21/10/2015	10,00	625 000,00	01	1b2G11001	110709	1b21	99999	EN 15 204 FSS/F	DRF0000000							
90	218300	0001865	ENCEINTES KVG 2305	21/10/2015	10,00	625 000,00	01	1b2G11001	110709	1b21	99999	EN 15 205 FSS/F	DRF0000000							
90	218300	0001875	AMPLI BAFFLE AUDIONIC	11/08/2016	0,00	850 000,00	01	221G11002	110709	2212	21640	AM 16 1504 FSS/F	DRF0000000							
90	218300	0001876	AMPLI BAFFLE AUDIONIC	11/08/2016	0,00	850 000,00	01	221G11002	110709	2212	21640	AM 16 1505 FSS/F	DRF0000000							
90	218300	0001907	GPS eTrex 30X MAP	03/02/2017	10,00	1 380 000,00	01	221G11002	110709	2212	21640	GP 17 1864 FSS/F	DRF0000000							
90	218300	0001908	GPS eTrex 30X MAP	03/02/2017	10,00	1 380 000,00	01	221G11002	110709	2212	21640	GP 17 1865 FSS/F	DRF0000000							
90	218300	*****	Total du Compte : 218300			5 710 000,00														
90	218500	*****	AAI																	
90	218500	0001927	CONFECTION RIDEAUX NVELLES SALLES DRF	28/09/2016	0,00	882 000,00	01	221G11002	110709	2212	21640	RI 16 1717 FSS/F	DRF0000000							
90	218500	0001930	INSTLLATION CABLAGE RESEAU DRF	06/12/2016	10,00	3 974 940,00	01	221G11002	110709	2212	21640	RE 16 1821 FSS/F	DRF0000000							
90	218500	0001933	INSTALLATION CABLAGE RESEAU TELEPHONIQUE	19/12/2016	10,00	930 000,00	01	221G11002	110709	2212	21640	RE 16 1857 FSS/F	DRF0000000							
90	218500	0001937	CONFECTION RIDEAU	10/03/2017	10,00	619 400,00	01	221G11002	110709	2212	21640	RI 17 1747 FSS/F	DRF0000000							
90	218500	1700076	FOURNITURES ET RAYONNAGE EN BOIS DIRF	08/12/2017	10,00	11 700 000,00	01	221G11002	110709	2212	21640	CL 17 1748 FSS/F	DRF0000000							
90	218500	*****	Total du Compte : 218500			18 106 340,00														
			Total général			125 409 535,76														0,00



Direction interrégionale de Fianarantsoa – AGECE

Filets Sociaux de Sécurité

Fonds d'Intervention pour le Développement - MADAGASCAR

Inventaire et fiche Immo Au 31/12/2017 - Emplacement DRFAGEC001 (Agece drf)

Page 1/2

Site	Compte	Immo	Libellé	Date d'acquisition	Taux	Valeur d'origine	Financement	Rang	Commune	Poste	Ss Compte	Identification	Emplacement	Date Eval.	Valeur Eval.
90	218200	*****	Matériel informatique												
90	218200	0000669	SMARTPHONE AVEC CARTE MICRO SD ARCHOS 45 NEON	22/12/2015	0,00	454 800,00	01	1A2G11003	110709	1A23	99999	SM 15 966 FSS/G	DRFAGEC001		
90	218200	0000684	SMARTPHONE AVEC CARTE MICRO SD ARCHOS 45 NEON	22/12/2015	0,00	454 800,00	01	1A2G11003	110709	1A23	99999	SM 15 981 FSS/G	DRFAGEC001		
90	218200	0000691	SMARTPHONE AVEC CARTE MICRO SD ARCHOS 45 NEON	22/12/2015	0,00	454 800,00	01	1A2G11003	110709	1A23	99999	SM 15 988 FSS/G	DRFAGEC001		
90	218200	0000699	SMARTPHONE AVEC CARTE MICRO SD ARCHOS 45 NEON	22/12/2015	0,00	454 800,00	01	1A2G11003	110709	1A23	99999	SM 15 996 FSS/G	DRFAGEC001		
90	218200	0000758	SMARTPHONE AVEC CARTE MICRO SD ARCHOS 45 NEON	22/12/2015	0,00	454 800,00	01	1A2G11003	110709	1A23	99999	SM 15 1055 FSS/G	DRFAGEC001		
90	218200	0000761	SMARTPHONE AVEC CARTE MICRO SD ARCHOS 45 NEON	22/12/2015	0,00	454 800,00	01	1A2G11003	110709	1A23	99999	SM 15 1058 FSS/G	DRFAGEC001		
90	218200	0000763	SMARTPHONE AVEC CARTE MICRO SD ARCHOS 45 NEON	22/12/2015	0,00	454 800,00	01	1A2G11003	110709	1A23	99999	SM 15 1060 FSS/G	DRFAGEC001		
90	218200	0000764	SMARTPHONE AVEC CARTE MICRO SD ARCHOS 45 NEON	22/12/2015	0,00	454 800,00	01	1A2G11003	110709	1A23	99999	SM 15 1061 FSS/G	DRFAGEC001		
90	218200	0000788	SMARTPHONE AVEC CARTE MICRO SD ARCHOS 45 NEON	22/12/2015	0,00	454 800,00	01	1A2G11003	110709	1A23	99999	SM 15 1085 FSS/G	DRFAGEC001		
90	218200	1500615	NETBOOK ACER ASPIRE R3-131T-C3D0	20/11/2015	15,00	1 716 630,86	01	1b2G11000	110709	1b20	99999	NE 15 734 FSS/G	DRFAGEC001		
90	218200	1500636	NETBOOK ACER ASPIRE R3-131T-C3D0	20/11/2015	15,00	1 716 630,86	01	1b2G11000	110709	1b20	99999	NE 15 755 FSS/G	DRFAGEC001		
90	218200	1500645	NETBOOK ACER ASPIRE R3-131T-C3D0	20/11/2015	15,00	1 716 630,86	01	1b2G11000	110709	1b20	99999	NE 15 764 FSS/G	DRFAGEC001		
90	218200	1500646	NETBOOK ACER ASPIRE R3-131T-C3D0	20/11/2015	15,00	1 716 630,86	01	1b2G11000	110709	1b20	99999	NE 15 765 FSS/G	DRFAGEC001		
90	218200	1500651	NETBOOK ACER ASPIRE R3-131T-C3D0	20/11/2015	15,00	1 716 630,86	01	1b2G11000	110709	1b20	99999	NE 15 770 FSS/G	DRFAGEC001		
90	218200	1500653	NETBOOK ACER ASPIRE R3-131T-C3D0	20/11/2015	15,00	1 716 630,86	01	1b2G11000	110709	1b20	99999	NE 15 772 FSS/G	DRFAGEC001		
90	218200	1500657	NETBOOK ACER ASPIRE R3-131T-C3D0	20/11/2015	15,00	1 716 630,86	01	1b2G11000	110709	1b20	99999	NE 15 776 FSS/G	DRFAGEC001		
90	218200	1500675	NETBOOK ACER ASPIRE R3-131T-C3D0	20/11/2015	15,00	1 716 630,86	01	1b2G11000	110709	1b20	99999	NE 15 794 FSS/G	DRFAGEC001		
90	218200	1500677	NETBOOK ACER ASPIRE R3-131T-C3D0	20/11/2015	15,00	1 716 630,86	01	1b2G11000	110709	1b20	99999	NE 15 796 FSS/G	DRFAGEC001		
90	218200	1500864	SMARTPHONE AVEC CARTE MICRO SD ARCHOS 45 NEON	22/12/2015	0,00	454 800,00	01	1A2G11003	110709	1A23	99999	SM 15 1204 FSS/G	DRFAGEC001		
90	218200	1500867	SMARTPHONE AVEC CARTE MICRO SD ARCHOS 45 NEON	22/12/2015	0,00	454 800,00	01	1A2G11003	110709	1A23	99999	SM 15 1207 FSS/G	DRFAGEC001		
90	218200	1500870	SMARTPHONE AVEC CARTE MICRO SD ARCHOS 45 NEON	22/12/2015	0,00	454 800,00	01	1A2G11003	110709	1A23	99999	SM 15 1210 FSS/G	DRFAGEC001		
90	218200	1500871	SMARTPHONE AVEC CARTE MICRO SD ARCHOS 45 NEON	22/12/2015	0,00	454 800,00	01	1A2G11003	110709	1A23	99999	SM 15 1211 FSS/G	DRFAGEC001		



90	218200	1500872	SMARTPHONE AVEC CARTE MICRO SD ARCHOS 45 NEON	22/12/2015	0,00	454 800,00	01	1A2G11003	110709	1A23	99999	SM 15 1212 FSS /G	DRFAGEC001		
90	218200	1500877	SMARTPHONE AVEC CARTE MICRO SD ARCHOS 45 NEON	22/12/2015	0,00	454 800,00	01	1A2G11003	110709	1A23	99999	SM 15 1217 FSS /G	DRFAGEC001		
90	218200	1500886	SMARTPHONE AVEC CARTE MICRO SD ARCHOS 45 NEON	22/12/2015	0,00	454 800,00	01	1A2G11003	110709	1A23	99999	SM 15 1226 FSS /G	DRFAGEC001		
90	218200	1500899	SMARTPHONE AVEC CARTE MICRO SD ARCHOS 45 NEON	22/12/2015	0,00	454 800,00	01	1A2G11003	110709	1A23	99999	SM 15 1239 FSS/G	DRFAGEC001		
90	218200	1500902	SMARTPHONE AVEC CARTE MICRO SD ARCHOS 45 NEON	22/12/2015	0,00	454 800,00	01	1A2G11003	110709	1A23	99999	SM 15 1242 FSS/G	DRFAGEC001		
90	218200	1600198	SMARTPHONE AVEC CARTE MICRO SD ARCHOS 45 NEON	22/12/2015	0,00	454 800,00	01	1A2G11003	110709	1A23	99999	SM 15 984 FSS/G	DRFAGEC001		
90	218200	1600199	SMARTPHONE AVEC CARTE MICRO SD ARCHOS 45 NEON	22/12/2015	0,00	454 800,00	01	1A2G11003	110709	1A23	99999	SM 15 985 FSS/G	DRFAGEC001		
90	218200	1600203	SMARTPHONE AVEC CARTE MICRO SD ARCHOS 45 NEON	22/12/2015	0,00	454 800,00	01	1A2G11003	110709	1A23	99999	SM 15 989 FSS/G	DRFAGEC001		
90	218200	1600206	SMARTPHONE AVEC CARTE MICRO SD ARCHOS 45 NEON	22/12/2015	0,00	454 800,00	01	1A2G11003	110709	1A23	99999	SM 15 992 FSS/G	DRFAGEC001		
90	218200	1600208	SMARTPHONE AVEC CARTE MICRO SD ARCHOS 45 NEON	22/12/2015	0,00	454 800,00	01	1A2G11003	110709	1A23	99999	SM 15 994 FSS/G	DRFAGEC001		
90	218200	1600209	SMARTPHONE AVEC CARTE MICRO SD ARCHOS 45 NEON	22/12/2015	0,00	454 800,00	01	1A2G11003	110709	1A23	99999	SM 15 995 FSS/G	DRFAGEC001		
90	218200	1600214	SMARTPHONE AVEC CARTE MICRO SD ARCHOS 45 NEON	22/12/2015	0,00	454 800,00	01	1A2G11003	110709	1A23	99999	SM 15 1000 FSS/G	DRFAGEC001		
90	218200	1600215	SMARTPHONE AVEC CARTE MICRO SD ARCHOS 45 NEON	22/12/2015	0,00	454 800,00	01	1A2G11003	110709	1A23	99999	SM 15 1001 FSS/G	DRFAGEC001		
90	218200	1600217	SMARTPHONE AVEC CARTE MICRO SD ARCHOS 45 NEON	22/12/2015	0,00	454 800,00	01	1A2G11003	110709	1A23	99999	SM 15 1003 FSS/G	DRFAGEC001		
90	218200	1600222	SMARTPHONE AVEC CARTE MICRO SD ARCHOS 45 NEON	22/12/2015	0,00	454 800,00	01	1A2G11003	110709	1A23	99999	SM 15 1008 FSS/G	DRFAGEC001		
90	218200	1600241	SMARTPHONE AVEC CARTE MICRO SD ARCHOS 45 NEON	22/12/2015	0,00	454 800,00	01	1A2G11003	110709	1A23	99999	SM 15 1027 FSS/G	DRFAGEC001		
90	218200	1600243	SMARTPHONE AVEC CARTE MICRO SD ARCHOS 45 NEON	22/12/2015	0,00	454 800,00	01	1A2G11003	110709	1A23	99999	SM 15 1029 FSS/G	DRFAGEC001		
90	218200	1600245	SMARTPHONE AVEC CARTE MICRO SD ARCHOS 45 NEON	22/12/2015	0,00	454 800,00	01	1A2G11003	110709	1A23	99999	SM 15 1031 FSS/G	DRFAGEC001		
90	218200	1600250	SMARTPHONE AVEC CARTE MICRO SD ARCHOS 45 NEON	22/12/2015	0,00	454 800,00	01	1A2G11003	110709	1A23	99999	SM 15 1036 FSS/G	DRFAGEC001		
90	218200	1600252	SMARTPHONE AVEC CARTE MICRO SD ARCHOS 45 NEON	22/12/2015	0,00	454 800,00	01	1A2G11003	110709	1A23	99999	SM 15 1038 FSS/G	DRFAGEC001		
90	218200	1600253	SMARTPHONE AVEC CARTE MICRO SD ARCHOS 45 NEON	22/12/2015	0,00	454 800,00	01	1A2G11003	110709	1A23	99999	SM 15 1039 FSS/G	DRFAGEC001		
90	218200	1600258	SMARTPHONE AVEC CARTE MICRO SD ARCHOS 45 NEON	22/12/2015	0,00	454 800,00	01	1A2G11003	110709	1A23	99999	SM 15 1044 FSS/G	DRFAGEC001		
90	218200	1600259	SMARTPHONE AVEC CARTE MICRO SD ARCHOS 45 NEON	22/12/2015	0,00	454 800,00	01	1A2G11003	110709	1A23	99999	SM 15 1045 FSS/G	DRFAGEC001		
90	218200	1600261	SMARTPHONE AVEC CARTE MICRO SD ARCHOS 45 NEON	22/12/2015	0,00	454 800,00	01	1A2G11003	110709	1A23	99999	SM 15 1047 FSS/G	DRFAGEC001		
90	218200	1600264	SMARTPHONE AVEC CARTE MICRO SD ARCHOS 45 NEON	22/12/2015	0,00	454 800,00	01	1A2G11003	110709	1A23	99999	SM 15 1050 FSS/G	DRFAGEC001		
90	218200	*****	Total du Compte : 218200			32 732 077,74									
			Total général			32 732 077,74									0,00



Direction Interrégionale de Toamasina (DRA)

Filets Sociaux de Sécurité															
Fonds d'Intervention pour le Développement - MADAGASCAR															
Inventaire et fiche Immo Au 31/12/2017 - Emplacement DRA0000000 (Dra)															
Page 1/6															
Site	Compte	Immo	Libellé	Date d'acquisition	Taux	Valeur d'origine	Financement	Rang	Commune	Poste	Ss Compte	Identification	Emplacement	Date Eval.	Valeur Eval.
90	218100	*****	Matériel et Mobilier de bureau												
90	218100	0000069	TABLE DE BUREAU MEX ST 1400W1400	29/07/2015	10,00	348 200,00	01	1b2G11001	110709	1b21	99999	TA 15 069 FSS/A	DRA0000000		
90	218100	0000070	FAUTEUIL VISITEUR PIED LUGE PVC CL8	29/07/2015	10,00	363 600,00	01	1b2G11001	110709	1b21	99999	FA 15 070 FSS/A	DRA0000000		
90	218100	0000071	FAUTEUIL VISITEUR PIED LUGE PVC CL8	29/07/2015	10,00	363 600,00	01	1b2G11001	110709	1b21	99999	FA 15 071 FSS/A	DRA0000000		
90	218100	0000072	FAUTEUIL VISITEUR PIED LUGE PVC CL8	29/07/2015	10,00	363 600,00	01	1b2G11001	110709	1b21	99999	FA 15 072 FSS/A	DRA0000000		
90	218100	0000073	FAUTEUIL VISITEUR PIED LUGE PVC CL8	29/07/2015	10,00	363 600,00	01	1b2G11001	110709	1b21	99999	FA 15 073 FSS/A	DRA0000000		
90	218100	0000074	FAUTEUIL VISITEUR PIED LUGE PVC CL8	29/07/2015	10,00	363 600,00	01	1b2G11001	110709	1b21	99999	FA 15 074 FSS/A	DRA0000000		
90	218100	0000075	FAUTEUIL VISITEUR PIED LUGE PVC CL8	29/07/2015	10,00	363 600,00	01	1b2G11001	110709	1b21	99999	FA 15 075 FSS/A	DRA0000000		
90	218100	0000076	FAUTEUIL VISITEUR PIED LUGE PVC CL8	29/07/2015	10,00	363 600,00	01	1b2G11001	110709	1b21	99999	FA 15 076 FSS/A	DRA0000000		
90	218100	0000077	FAUTEUIL VISITEUR PIED LUGE PVC CL8	29/07/2015	10,00	363 600,00	01	1b2G11001	110709	1b21	99999	FA 15 077 FSS/A	DRA0000000		
90	218100	0000078	FAUTEUIL VISITEUR PIED LUGE PVC CL8	29/07/2015	10,00	363 600,00	01	1b2G11001	110709	1b21	99999	FA 15 078 FSS/A	DRA0000000		
90	218100	0000079	FAUTEUIL VISITEUR PIED LUGE PVC CL8	29/07/2015	10,00	363 600,00	01	1b2G11001	110709	1b21	99999	FA 15 079 FSS/A	DRA0000000		
90	218100	0000080	FAUTEUIL VISITEUR PIED LUGE PVC CL8	29/07/2015	10,00	363 600,00	01	1b2G11001	110709	1b21	99999	FA 15 080 FSS/A	DRA0000000		
90	218100	0000082	POSTE ALCATEL T180	22/07/2015	10,00	96 000,00	01	1b2G11001	110709	1b21	99999	TE 15 082 FSS/A	DRA0000000		
90	218100	0000083	POSTE ALCATEL T180	22/07/2015	10,00	96 000,00	01	1b2G11001	110709	1b21	99999	TE 15 083 FSS/A	DRA0000000		
90	218100	0000084	POSTE ALCATEL T180	22/07/2015	10,00	96 000,00	01	1b2G11001	110709	1b21	99999	TE 15 084 FSS/A	DRA0000000		
90	218100	0000172	TABLE BUREAU GENESIS CHERRY/NOIR 140 CM	04/12/2015	10,00	307 122,00	01	1b2G11001	110709	1b21	99999	TA 15 810 FSS/A	DRA0000000		
90	218100	0000178	CHAISE DE BUREAU S/CAIR NOIR A ROULETTE	22/12/2015	10,00	408 680,00	01	1b2G11001	110709	1b21	99999	CH 15 819 FSS/A	DRA0000000		
90	218100	0000242	BUREAU 1.40*0.75*0.75 M CHERRY	27/05/2016	10,00	290 790,90	01	221G11002	110709	2212	23130	TA 16 1421 FSS/A	DRA0000000		
90	218100	0000246	CHAISE DE BUREAU S/CAIR NOIR A ROULETTE	27/05/2016	10,00	367 812,00	01	221G11002	110709	2212	23130	CH 16 1425 FSS/A	DRA0000000		
90	218100	0000250	CAISSON MOBILE A TROIS TIROIRS	27/05/2016	10,00	198 725,40	01	221G11002	110709	2212	23130	CA 16 1429 FSS/A	DRA0000000		
90	218100	0000257	TELEPHONE SAGEM NUMER VERT TELMA	21/06/2016	10,00	376 400,00	01	221G11002	110709	2212	23130	TE 16 1440 FSS/A	DRA0000000		
90	218100	0000480	CAISSON MOBILE A TROIS TIROIRS	29/07/2016	10,00	198 725,40	01	221G11002	110709	2212	20173	CA 16 1501 FSS/A	DRA0000000		
90	218100	0000481	CAISSON MOBILE A TROIS TIROIRS	11/01/2016	10,00	198 725,40	01	221G11002	110709	2212	20173	CA 16 1502 FSS/A	DRA0000000		
90	218100	1700054	TABLE DE BUREAU	19/10/2017	10,00	600 000,00	01	221G11002	110709	2212	21640	TB 17 1971 FSS/A	DRA0000000		
90	218100	1700055	CHAISE VISITEUR A 4 PIEDS FIXES	19/10/2017	10,00	49 200,00	01	221G11002	110709	2212	21640	CH 17 1975 FSS/A	DRA0000000		
90	218100	1700056	ETAGERE DE RANGEMENT	19/10/2017	10,00	660 000,00	01	221G11002	110709	2212	21640	ET 17 1976	DRA0000000		



90	218100	1700057	FAUTEUIL DE BUREAU	19/10/2017	10,00	327 600,00	01	221G11002	110709	2212	21640	FSS/A CH 17 1972 FSS/A	DRA0000000		
90	218100	1700058	FAUTEUIL DE BUREAU	19/10/2017	10,00	327 600,00	01	221G11002	110709	2212	21640	CH 17 1973 FSS/A	DRA0000000		
90	218100	1700059	FAUTEUIL DE BUREAU	19/10/2017	10,00	327 600,00	01	221G11002	110709	2212	21640	CH 17 1974 FSS/A	DRA0000000		
90	218100	*****	Total du Compte : 218100			9 274 781,10									
90	218200	*****	Matériel informatique												
90	218200	0000547	SMARTPHONE AVEC CARTE MICRO SD ARCHOS 45 NEON	22/12/2015	0,00	454 800,00	01	1a2G11003	110709	1A23	99999	SM 15 844 FSS/G	DRA0000000		
90	218200	0000556	SMARTPHONE AVEC CARTE MICRO SD ARCHOS 45 NEON	22/12/2015	0,00	454 800,00	01	1a2G11003	110709	1A23	99999	SM 15 853 FSS/G	DRA0000000		
90	218200	0000567	SMARTPHONE AVEC CARTE MICRO SD ARCHOS 45 NEON	22/12/2015	0,00	454 800,00	01	1a2G11003	110709	1A23	99999	SM 15 864 FSS/G	DRA0000000		
90	218200	0000580	SMARTPHONE AVEC CARTE MICRO SD ARCHOS 45 NEON	22/12/2015	0,00	454 800,00	01	1a2G11003	110709	1A23	99999	SM 15 877 FSS/G	DRA0000000		
90	218200	0000583	SMARTPHONE AVEC CARTE MICRO SD ARCHOS 45 NEON	22/12/2015	0,00	454 800,00	01	1a2G11003	110709	1A23	99999	SM 15 880 FSS/G	DRA0000000		
90	218200	0000595	SMARTPHONE AVEC CARTE MICRO SD ARCHOS 45 NEON	22/12/2015	0,00	454 800,00	01	1A2G11003	110709	1A23	99999	SM 15 892 FSS/G	DRA0000000		
90	218200	0000610	SMARTPHONE AVEC CARTE MICRO SD ARCHOS 45 NEON	22/12/2015	0,00	454 800,00	01	1A2G11003	110709	1A23	99999	SM 15 907 FSS/G	DRA0000000		
90	218200	0000620	SMARTPHONE AVEC CARTE MICRO SD ARCHOS 45 NEON	22/12/2015	0,00	454 800,00	01	1A2G11003	110709	1A23	99999	SM 15 917 FSS/G	DRA0000000		
90	218200	0000632	SMARTPHONE AVEC CARTE MICRO SD ARCHOS 45 NEON	22/12/2015	0,00	454 800,00	01	1A2G11003	110709	1A23	99999	SM 15 929 FSS/G	DRA0000000		
90	218200	0000633	SMARTPHONE AVEC CARTE MICRO SD ARCHOS 45 NEON	22/12/2015	0,00	454 800,00	01	1A2G11003	110709	1A23	99999	SM 15 930 FSS/G	DRA0000000		
90	218200	0000639	SMARTPHONE AVEC CARTE MICRO SD ARCHOS 45 NEON	22/12/2015	0,00	454 800,00	01	1A2G11003	110709	1A23	99999	SM 15 936 FSS/G	DRA0000000		
90	218200	0000641	SMARTPHONE AVEC CARTE MICRO SD ARCHOS 45 NEON	22/12/2015	0,00	454 800,00	01	1A2G11003	110709	1A23	99999	SM 15 938 FSS/G	DRA0000000		
90	218200	0000679	SMARTPHONE AVEC CARTE MICRO SD ARCHOS 45 NEON	22/12/2015	0,00	454 800,00	01	1A2G11003	110709	1A23	99999	SM 15 976 FSS/G	DRA0000000		
90	218200	0000689	SMARTPHONE AVEC CARTE MICRO SD ARCHOS 45 NEON	22/12/2015	0,00	454 800,00	01	1A2G11003	110709	1A23	99999	SM 15 986 FSS/G	DRA0000000		
90	218200	0000694	SMARTPHONE AVEC CARTE MICRO SD ARCHOS 45 NEON	22/12/2015	0,00	454 800,00	01	1A2G11003	110709	1A23	99999	SM 15 991 FSS/G	DRA0000000		
90	218200	0000729	SMARTPHONE AVEC CARTE MICRO SD ARCHOS 45 NEON	22/12/2015	0,00	454 800,00	01	1A2G11003	110709	1A23	99999	SM 15 1026 FSS/G	DRA0000000		
90	218200	0000733	SMARTPHONE AVEC CARTE MICRO SD ARCHOS 45 NEON	22/12/2015	0,00	454 800,00	01	1A2G11003	110709	1A23	99999	SM 15 1030 FSS/G	DRA0000000		
90	218200	0000735	SMARTPHONE AVEC CARTE MICRO SD ARCHOS 45 NEON	22/12/2015	0,00	454 800,00	01	1A2G11003	110709	1A23	99999	SM 15 1032 FSS/G	DRA0000000		
90	218200	0000737	SMARTPHONE AVEC CARTE MICRO SD ARCHOS 45 NEON	22/12/2015	0,00	454 800,00	01	1A2G11003	110709	1A23	99999	SM 15 1034 FSS/G	DRA0000000		
90	218200	0000743	SMARTPHONE AVEC CARTE MICRO SD ARCHOS 45 NEON	22/12/2015	0,00	454 800,00	01	1A2G11003	110709	1A23	99999	SM 15 1040 FSS/G	DRA0000000		
90	218200	0000751	SMARTPHONE AVEC CARTE MICRO SD ARCHOS 45 NEON	22/12/2015	0,00	454 800,00	01	1A2G11003	110709	1A23	99999	SM 15 1048 FSS/G	DRA0000000		
90	218200	0000752	SMARTPHONE AVEC CARTE MICRO SD ARCHOS 45 NEON	22/12/2015	0,00	454 800,00	01	1A2G11003	110709	1A23	99999	SM 15 1049 FSS/G	DRA0000000		
90	218200	0000785	SMARTPHONE AVEC CARTE MICRO SD ARCHOS 45 NEON	22/12/2015	0,00	454 800,00	01	1A2G11003	110709	1A23	99999	SM 15 1082 FSS/G	DRA0000000		
90	218200	0000800	SMARTPHONE AVEC CARTE MICRO SD ARCHOS 45 NEON	22/12/2015	0,00	454 800,00	01	1A2G11003	110709	1A23	99999	SM 15 1097 FSS/G	DRA0000000		
90	218200	0000803	SMARTPHONE AVEC CARTE MICRO SD ARCHOS 45 NEON	22/12/2015	0,00	454 800,00	01	1A2G11003	110709	1A23	99999	SM 15 1100 FSS/G	DRA0000000		
90	218200	0000804	SMARTPHONE AVEC CARTE MICRO SD ARCHOS 45 NEON	22/12/2015	0,00	454 800,00	01	1A2G11003	110709	1A23	99999	SM 15 1101 FSS/G	DRA0000000		
90	218200	0000828	SMARTPHONE AVEC CARTE MICRO SD ARCHOS 45 NEON	22/12/2015	0,00	454 800,00	01	1A2G11003	110709	1A23	99999	SM 15 1125 FSS/G	DRA0000000		
90	218200	0000836	SMARTPHONE AVEC CARTE MICRO SD ARCHOS 45 NEON	22/12/2015	0,00	454 800,00	01	1A2G11003	110709	1A23	99999	SM 15 1133 FSS/G	DRA0000000		



90	218200	0000839	SMARTPHONE AVEC CARTE MICRO SD ARCHOS 45 NEON	22/12/2015	0,00	454 800,00	01	1A2G11003	110709	1A23	99999	SM 15 1136 FSS/G	DRA0000000		
90	218200	0000845	SMARTPHONE AVEC CARTE MICRO SD ARCHOS 45 NEON	22/12/2015	0,00	454 800,00	01	1A2G11003	110709	1A23	99999	SM 15 1142 FSS/G	DRA0000000		
90	218200	0000904	COPIEUR NUMERIQUE MP2001L RICOH	22/06/2015	15,00	4 618 392,00	01	1b2G11000	110709	1b20	99999	CO 15 049 FSS/A	DRA0000000		
90	218200	0000911	LAPTOP TOSHIBA L50-B-24K	27/07/2015	15,00	3 790 000,00	01	1b2G11000	110709	1b20	99999	LP 15 059 FSS/A	DRA0000000		
90	218200	0000929	ONDULEUR IN LINE 650 VA	12/08/2015	15,00	120 000,00	01	1b2G11000	110709	1b20	99999	OD 15 103 FSS/A	DRA0000000		
90	218200	0000930	ONDULEUR IN LINE 650 VA	12/08/2015	15,00	120 000,00	01	1b2G11000	110709	1b20	99999	OD 15 104 FSS/A	DRA0000000		
90	218200	0000935	WIRELESS N 150 BRIDGE POINT WI-FI	12/08/2015	15,00	115 080,00	01	1b2G11000	110709	1b20	99999	WI 15 109 FSS/A	DRA0000000		
90	218200	0000938	IMPRIMANTE LEXMARK MS 415 DN	12/08/2015	15,00	1 498 470,00	01	1b2G11000	110709	1b20	99999	IP 15 115 FSS/A	DRA0000000		
90	218200	0001153	POWERBANK TP LINK 10400mAh TL PB10400	29/10/2015	15,00	154 233,60	01	1b2G11000	110709	1b20	99999	PO 15 424 FSS/G	DRA0000000		
90	218200	0001154	POWERBANK TP LINK 10400mAh TL PB10400	29/10/2015	15,00	154 233,60	01	1b2G11000	110709	1b20	99999	PO 15 425 FSS/G	DRA0000000		
90	218200	0001157	POWERBANK TP LINK 10400mAh TL PB10400	29/10/2015	15,00	154 233,60	01	1b2G11000	110709	1b20	99999	PO 15 428 FSS/DG	DRA0000000		
90	218200	0001162	POWERBANK TP LINK 10400mAh TL PB10400	29/10/2015	15,00	154 233,60	01	1b2G11000	110709	1b20	99999	PO 15 433 FSS/G	DRA0000000		
90	218200	0001163	POWERBANK TP LINK 10400mAh TL PB10400	29/10/2015	15,00	154 233,60	01	1b2G11000	110709	1b20	99999	PO 15 434 FSS/G	DRA0000000		
90	218200	0001164	POWERBANK TP LINK 10400mAh TL PB10400	29/10/2015	15,00	154 233,60	01	1b2G11000	110709	1b20	99999	PO 15 435 FSS/G	DRA0000000		
90	218200	0001166	POWERBANK TP LINK 10400mAh TL PB10400	29/10/2015	15,00	154 233,60	01	1b2G11000	110709	1b20	99999	PO 15 437 FSS/G	DRA0000000		
90	218200	0001167	POWERBANK TP LINK 10400mAh TL PB10400	29/10/2015	15,00	154 233,60	01	1b2G11000	110709	1b20	99999	PO 15 438 FSS/G	DRA0000000		
90	218200	0001170	POWERBANK TP LINK 10400mAh TL PB10400	29/10/2015	15,00	154 233,60	01	1b2G11000	110709	1b20	99999	PO 15 441 FSS/G	DRA0000000		
90	218200	0001171	POWERBANK TP LINK 10400mAh TL PB10400	29/10/2015	15,00	154 233,60	01	1b2G11000	110709	1b20	99999	PO 15 442 FSS/G	DRA0000000		
90	218200	0001174	POWERBANK TP LINK 10400mAh TL PB10400	29/10/2015	15,00	154 233,60	01	1b2G11000	110709	1b20	99999	PO 15 445 FSS/G	DRA0000000		
90	218200	0001177	POWERBANK TP LINK 10400mAh TL PB10400	29/10/2015	15,00	154 233,60	01	1b2G11000	110709	1b20	99999	PO 15 448 FSS/G	DRA0000000		
90	218200	0001179	POWERBANK TP LINK 10400mAh TL PB10400	29/10/2015	15,00	154 233,60	01	1b2G11000	110709	1b20	99999	PO 15 450 FSS/G	DRA0000000		
90	218200	0001180	POWERBANK TP LINK 10400mAh TL PB10400	29/10/2015	15,00	154 233,60	01	1b2G11000	110709	1b20	99999	PO 15 451 FSS/G	DRA0000000		
90	218200	0001181	POWERBANK TP LINK 10400mAh TL PB10400	29/10/2015	15,00	154 233,60	01	1b2G11000	110709	1b20	99999	PO 15 452 FSS/G	DRA0000000		
90	218200	0001186	POWERBANK TP LINK 10400mAh TL PB10400	29/10/2015	15,00	154 233,60	01	1b2G11000	110709	1b20	99999	PO 15 457 FSS/G	DRA0000000		
90	218200	0001187	POWERBANK TP LINK 10400mAh TL PB10400	29/10/2015	15,00	154 233,60	01	1b2G11000	110709	1b20	99999	PO 15 458 FSS/G	DRA0000000		
90	218200	0001188	POWERBANK TP LINK 10400mAh TL PB10400	29/10/2015	15,00	154 233,60	01	1b2G11000	110709	1b20	99999	PO 15 459 FSS/G	DRA0000000		
90	218200	0001192	POWERBANK TP LINK 10400mAh TL PB10400	29/10/2015	15,00	154 233,60	01	1b2G11000	110709	1b20	99999	PO 15 463 FSS/G	DRA0000000		
90	218200	0001195	POWERBANK TP LINK 10400mAh TL PB10400	29/10/2015	15,00	154 233,60	01	1b2G11000	110709	1b20	99999	PO 15 466 FSS/G	DRA0000000		
90	218200	0001197	POWERBANK TP LINK 10400mAh TL PB10400	29/10/2015	15,00	154 233,60	01	1b2G11000	110709	1b20	99999	PO 15 468 FSS/G	DRA0000000		
90	218200	0001200	POWERBANK TP LINK 10400mAh TL PB10400	29/10/2015	15,00	154 233,60	01	1b2G11000	110709	1b20	99999	PO 15 471 FSS/G	DRA0000000		
90	218200	0001202	POWERBANK TP LINK 10400mAh TL PB10400	29/10/2015	15,00	154 233,60	01	1b2G11000	110709	1b20	99999	PO 15 473 FSS/G	DRA0000000		
90	218200	0001204	POWERBANK TP LINK 10400mAh TL PB10400	29/10/2015	15,00	154 233,60	01	1b2G11000	110709	1b20	99999	PO 15 475 FSS/G	DRA0000000		
90	218200	0001207	POWERBANK TP LINK 10400mAh TL PB10400	29/10/2015	15,00	154 233,60	01	1b2G11000	110709	1b20	99999	PO 15 478 FSS/G	DRA0000000		
90	218200	0001208	POWERBANK TP LINK 10400mAh TL PB10400	29/10/2015	15,00	154 233,60	01	1b2G11000	110709	1b20	99999	PO 15 479 FSS/G	DRA0000000		
90	218200	0001209	POWERBANK TP LINK 10400mAh TL PB10400	29/10/2015	15,00	154 233,60	01	1b2G11000	110709	1b20	99999	PO 15 480 FSS/G	DRA0000000		
90	218200	0001213	POWERBANK TP LINK 10400mAh TL PB10400	29/10/2015	15,00	154 233,60	01	1b2G11000	110709	1b20	99999	PO 15 484 FSS/G	DRA0000000		
90	218200	0001216	POWERBANK TP LINK 10400mAh TL PB10400	29/10/2015	15,00	154 233,60	01	1b2G11000	110709	1b20	99999	PO 15 487 FSS/G	DRA0000000		
90	218200	0001221	POWERBANK TP LINK 10400mAh TL PB10400	29/10/2015	15,00	154 233,60	01	1b2G11000	110709	1b20	99999	PO 15 492 FSS/G	DRA0000000		
90	218200	0001429	NETBOOK ACER ASPIRE R3-131T-C3D0	20/11/2015	15,00	1 716 630,86	01	1b2G11000	110709	1b20	99999	NE 15 729 FSS/G	DRA0000000		
90	218200	0001435	NETBOOK ACER ASPIRE R3-131T-C3D0	20/11/2015	15,00	1 716 630,86	01	1b2G11000	110709	1b20	99999	NE 15 735 FSS/G	DRA0000000		
90	218200	0001449	NETBOOK ACER ASPIRE R3-131T-C3D0	20/11/2015	15,00	1 716 630,86	01	1b2G11000	110709	1b20	99999	NE 15 749 FSS/G	DRA0000000		
90	218200	0001456	NETBOOK ACER ASPIRE R3-131T-C3D0	20/11/2015	15,00	1 716 630,86	01	1b2G11000	110709	1b20	99999	NE 15 756 FSS/G	DRA0000000		
90	218200	0001466	NETBOOK ACER ASPIRE R3-131T-C3D0	20/11/2015	15,00	1 716 630,86	01	1b2G11000	110709	1b20	99999	NE 15 766 FSS/G	DRA0000000		
90	218200	0001471	NETBOOK ACER ASPIRE R3-131T-C3D0	20/11/2015	15,00	1 716 630,86	01	1b2G11000	110709	1b20	99999	NE 15 771 FSS/G	DRA0000000		



90	218200	0001487	NETBOOK ACER ASPIRE R3-131T-C3D0	20/11/2015	15,00	1 716 630,86	01	1b2G11000	110709	1b20	99999	NE 15 787 FSS/G	DRA0000000		
90	218200	0001492	NETBOOK ACER ASPIRE R3-131T-C3D0	20/11/2015	15,00	1 716 630,86	01	1b2G11000	110709	1b20	99999	NE 15 792 FSS/G	DRA0000000		
90	218200	0001503	NETBOOK ACER ASPIRE R3-131T-C3D0	20/11/2015	15,00	1 716 630,86	01	1b2G11000	110709	1b20	99999	NE 15 803 FSS/G	DRA0000000		
90	218200	0001515	ECRAN ORDINATEUR DE BUREAU LENOVO E73	02/10/2015	15,00	901 632,00	01	1b2G11000	110709	1b20	99999	OR 15 156 A FSS/A	DRA0000000		
90	218200	0001516	ORDINATEUR DE BUREAU LENOVO E73 UC	02/10/2015	15,00	3 571 364,50	01	1b2G11000	110709	1b20	99999	OR 15 156 FSS/A	DRA0000000		
90	218200	0001530	LAPTOP TOSHIBA SATELLITE L50-B-26 H	09/10/2015	15,00	4 949 379,00	01	1b2G11000	110709	1b20	99999	LP 15 168 FSS/A	DRA0000000		
90	218200	0001531	LAPTOP TOSHIBA SATELLITE L50-B-26 H	09/10/2015	15,00	4 949 379,00	01	1b2G11000	110709	1b20	99999	LP 15 169 FSS/A	DRA0000000		
90	218200	0001532	LAPTOP TOSHIBA SATELLITE L50-B-26 H	09/10/2015	15,00	4 949 379,00	01	1b2G11000	110709	1b20	99999	LP 15 170 FSS/A	DRA0000000		
90	218200	0001568	SMARTPHONE AVEC CARTE MICRO SD ARCHOS 45 NEON	22/12/2015	0,00	454 800,00	01	1A2G11003	110709	1A23	99999	SM 15 1205 FSS /G	DRA0000000		
90	218200	0001578	SMARTPHONE AVEC CARTE MICRO SD ARCHOS 45 NEON	22/12/2015	0,00	454 800,00	01	1A2G11003	110709	1A23	99999	SM 15 1215 FSS /G	DRA0000000		
90	218200	0001584	SMARTPHONE AVEC CARTE MICRO SD ARCHOS 45 NEON	22/12/2015	0,00	454 800,00	01	1A2G11003	110709	1A23	99999	SM 15 1221 FSS /G	DRA0000000		
90	218200	0001603	SMARTPHONE AVEC CARTE MICRO SD ARCHOS 45 NEON	22/12/2015	0,00	454 800,00	01	1A2G11003	110709	1A23	99999	SM 15 1240 FSS/G	DRA0000000		
90	218200	0001649	SMARTPHONE AVEC CARTE MICRO SD ARCHOS 45 NEON	22/12/2015	0,00	454 800,00	01	1A2G11003	110709	1A23	99999	SM 15 1286 FSS/G	DRA0000000		
90	218200	0001651	SMARTPHONE AVEC CARTE MICRO SD ARCHOS 45 NEON	22/12/2015	0,00	454 800,00	01	1A2G11003	110709	1A23	99999	SM 15 1288 FSS/G	DRA0000000		
90	218200	0001692	ORDINATEUR PORTABLE ASUS R511LJ-XX545H	28/12/2015	15,00	4 585 000,00	01	1b2G11000	110709	1b20	99999	LP 15 1331 FSS/A	DRA0000000		
90	218200	0001693	WIFI D-LINK-DAP 1360	14/12/2015	15,00	192 000,00	01	1b2G11000	110709	1b20	99999	WI 15 1336 FSS/A	DRA0000000		
90	218200	0001698	ORDINATEUR PORTABLE HP 15 AC 110 NF	23/02/2016	15,00	4 975 000,00	01	221G11001	110709	2211	23130	LP 16 1340 FSS/U	DRA0000000		
90	218200	0001702	ORDINATEUR DE BUREAU HEWRLLET PACKARD	22/03/2016	15,00	4 110 000,00	01	221G11001	110709	2211	23130	OR 16 1388 FSS/A	DRA0000000		
90	218200	0001703	DISQUE DUR EXTERNE SEAGATE 2.5	25/03/2016	15,00	305 000,00	01	221G11001	110709	2211	23130	DI 16 1390 FSS/A	DRA0000000		
90	218200	0001707	LAPTOP ASUS R556LJ-XO0165T	12/04/2016	15,00	4 755 000,00	01	221G11001	110709	2211	23130	LP 16 1396 FSS/F	DRA0000000		
90	218200	0001710	LAPTOP ASUS R556LJ-XO0165T	12/04/2016	15,00	4 755 000,00	01	221G11001	110709	2211	23130	LP 16 1400 FSS/A	DRA0000000		
90	218200	0001779	ORDINATEUR PORTABLE ACER TRAVEL MATE	29/09/2016	15,00	3 780 000,00	01	221G11001	110709	2211	21630	LP 16 1736 FSS/A	DRA0000000		
90	218200	0001837	LAPTOP ACER TRAVEL MATEP257-M CORE I7	01/07/2016	15,00	4 278 500,00	01	221G11001	110709	2211	21630	LP 16 1455 FSS/A	DRA0000000		
90	218200	0001848	ORDINATEUR PORTABLE ACER TRAVEL MATE	29/09/2016	15,00	3 780 000,00	01	221G11001	110709	2211	21630	LP 16 1744 FSS/A	DRA0000000		
90	218200	1700034	IMPRIMANTE LEXMARK MUTLIFONCTION	12/07/2017	15,00	1 674 912,00	01	221G11001	110709	2211	21630	IP 17 1947 FSS/A	DRA0000000		
90	218200	1700038	ORDINATEUR PORTABLE ASUS	13/07/2017	0,00	4 730 000,00	01	221G11001	110709	2211	21630	LP 17 1946 FSS/A	DRA0000000		
90	218200	1700060	ONDULEUR 850VA UPS TECHNOLOGY	10/07/2017	20,00	178 500,00	01	221G11001	110709	2211	21630	OD 17 1936 FSS/A	DRA0000000		
90	218200	1700061	ONDULEUR 850VA UPS TECHNOLOGY	10/07/2017	20,00	178 500,00	01	221G11001	110709	2211	21630	OD 17 1937 FSS/A	DRA0000000		
90	218200	1700062	ONDULEUR 850VA UPS TECHNOLOGY	10/07/2017	20,00	178 500,00	01	221G11001	110709	2211	21630	OD 17 1938 FSS/A	DRA0000000		
90	218200	1700063	ONDULEUR 850VA UPS TECHNOLOGY	10/07/2017	20,00	178 500,00	01	221G11001	110709	2211	21630	OD 17 1939 FSS/A	DRA0000000		



90	218200	1700064	ONDULEUR 850VA UPS TECHNOLOGY	10/07/2017	20,00	178 500,00	01	221G11001	110709	2211	21630	OD 17 1940 FSS/A	DRA0000000		
90	218200	1700065	ONDULEUR 850VA UPS TECHNOLOGY	10/07/2017	20,00	178 500,00	01	221G11001	110709	2211	21630	OD 17 1941 FSS/A	DRA0000000		
90	218200	1700066	POINT D'ACCES WIFI TP LINK TL-WA801ND	26/07/2017	20,00	190 530,00	01	224G11001	110709	2211	21630	WI 17 1948 FSS/A	DRA0000000		
90	218200	1700067	POINT D'ACCES WIFI TP LINK TL-WA801ND	26/07/2017	20,00	190 530,00	01	224G11001	110709	2211	21630	WI 17 1949 FSS/A	DRA0000000		
90	218200	1700070	UNITE CENTRALE HP 280 G2	12/09/2017	20,00	3 800 000,00	01	221G11001	110709	2211	21630	UC 17 1967 FSS/A	DRA0000000		
90	218200	1700071	UNITE CENTRALE HP 280 G2	08/11/2017	20,00	3 532 212,00	01	221G11001	110709	2211	21630	UC 17 1969 FSS/A	DRA0000000		
90	218200	1700072	UNITE CENTRALE HP 280 G2	08/11/2017	20,00	3 532 212,00	01	221G11001	110709	2211	21630	UC 17 1970 FSS/A	DRA0000000		
90	218200	*****	Total du Compte : 218200			120 269 457,24									
90	218300	*****	Matériels et outillages												
90	218300	0001866	ENCEINTES KVG 2305	21/10/2015	10,00	625 000,00	01	1b2G11001	110709	1b21	99999	EN 15 206 FSS/A	DRA0000000		
90	218300	0001867	ENCEINTES KVG 2305	21/10/2015	10,00	625 000,00	01	1b2G11001	110709	1b21	99999	EN 15 207 FSS/A	DRA0000000		
90	218300	0001902	CASQUE INT BRAVO 60MM SILVER GRIS FA N°PVPV12338 SICAM	01/02/2016	10,00	356 000,00	01	224G11002	110709	2212	23130	CA 16 1337 FSS/A	DRA0000000		
90	218300	0001909	GPS eTrex 30X MAP	03/02/2017	10,00	1 380 000,00	01	221G11002	110709	2212	21640	GP 17 1866 FSS/A	DRA0000000		
90	218300	0001910	GPS eTrex 30X MAP	03/02/2017	10,00	1 380 000,00	01	221G11002	110709	2212	21640	GP 17 1867 FSS/A	DRA0000000		
90	218300	*****	Total du Compte : 218300			4 366 000,00									
90	218500	*****	AAI												
90	218500	0001932	AMENAGEMENT BUREAU DRA	09/12/2016	10,00	5 800 000,00	01	221G11002	110709	2212	21640	AM 16 1819 FSS/A	DRA0000000		
90	218500	1700041	RIDEAUX TAMATAVE	26/09/2017	10,00	2 047 470,00	01	221G11002	110709	2212	21640	RI 17 1968 FSS/A	DRA0000000		
90	218500	1700074	MIKROTIK ROUTERBOARD 1100AHX2 ET INSATLLATION	30/08/2017	20,00	1 026 000,00	01	221G11001	110709	2211	21630	MK 17 1964 FSS/A	DRA0000000		
90	218500	1700075	INSATLLATION MIKROTIK ROUTERBOARD 1100AHX2	30/08/2017	15,00	4 812 183,60	01	221G11001	110709	2211	21630	MK 17 1966 FSS/A	DRA0000000		
90	218500	*****	Total du Compte : 218500			13 685 653,60									
			Total général			147 595 891,94									0,00



Direction Interrégionale de Toliara (DRU)

Filets Sociaux de Sécurité

Fonds d'Intervention pour le Développement - MADAGASCAR

Inventaire et fiche Immo Au 31/12/2017 - Emplacement DRU 000000 (Dru)

Site	Compte	Immo	Libellé	Date d'acquisition	Taux	Valeur d'origine	Financement	Rang	Commune	Poste	Ss Compte	Identification	Emplacement	Date Eval.
90	218100	*****	Matériel et Mobilier de bureau											
90	218100	0000147	CHAISE VISITEUR S/CUIR NOIR PIEDS LUGE	11/11/2015	10,00	378 410,00	01	1b2G11001	110709	1b21	99999	CH 15 702 FSS/U	DRU 000000	
90	218100	0000148	CHAISE VISITEUR S/CUIR NOIR PIEDS LUGE	11/11/2015	10,00	378 410,00	01	1b2G11001	110709	1b21	99999	CH 15 703 FSS/U	DRU 000000	
90	218100	0000149	CHAISE VISITEUR S/CUIR NOIR PIEDS LUGE	11/11/2015	10,00	378 410,00	01	1b2G11001	110709	1b21	99999	CH 15 704 FSS/U	DRU 000000	
90	218100	0000150	CHAISE VISITEUR TISSU NOIR 4 PIEDS FIXE	11/11/2015	10,00	89 000,00	01	1b2G11001	110709	1b21	99999	CH 15 705 FSS/U	DRU 000000	
90	218100	0000151	CHAISE VISITEUR TISSU NOIR 4 PIEDS FIXE	11/11/2015	10,00	89 000,00	01	1b2G11001	110709	1b21	99999	CH 15 706 FSS/U	DRU 000000	
90	218100	0000152	CHAISE VISITEUR TISSU NOIR 4 PIEDS FIXE	11/11/2015	10,00	89 000,00	01	1b2G11001	110709	1b21	99999	CH 15 707 FSS/U	DRU 000000	
90	218100	0000153	CHAISE VISITEUR TISSU NOIR 4 PIEDS FIXE	11/11/2015	10,00	89 000,00	01	1b2G11001	110709	1b21	99999	CH 15 708 FSS/U	DRU 000000	
90	218100	0000154	CHAISE VISITEUR TISSU NOIR 4 PIEDS FIXE	11/11/2015	10,00	89 000,00	01	1b2G11001	110709	1b21	99999	CH 15 709 FSS/U	DRU 000000	
90	218100	0000155	CHAISE VISITEUR TISSU NOIR 4 PIEDS FIXE	11/11/2015	10,00	89 000,00	01	1b2G11001	110709	1b21	99999	CH 15 710 FSS/U	DRU 000000	
90	218100	0000156	CHAISE VISITEUR TISSU NOIR 4 PIEDS FIXE	11/11/2015	10,00	89 000,00	01	1b2G11001	110709	1b21	99999	CH 15 711 FSS/U	DRU 000000	
90	218100	0000157	CHAISE VISITEUR TISSU NOIR 4 PIEDS FIXE	11/11/2015	10,00	89 000,00	01	1b2G11001	110709	1b21	99999	CH 15 712 FSS/U	DRU 000000	
90	218100	0000158	CHAISE VISITEUR TISSU NOIR 4 PIEDS FIXE	11/11/2015	10,00	89 000,00	01	1b2G11001	110709	1b21	99999	CH 15 713 FSS/U	DRU 000000	
90	218100	0000159	CHAISE VISITEUR TISSU NOIR 4 PIEDS FIXE	11/11/2015	10,00	89 000,00	01	1b2G11001	110709	1b21	99999	CH 15 714 FSS/U	DRU 000000	
90	218100	0000173	TABLE BUREAU GENESIS CHERRY/NOIR 140 CM	04/12/2015	10,00	307 122,00	01	1b2G11001	110709	1b21	99999	TA 15 811 FSS/U	DRU 000000	
90	218100	0000179	CHAISE DE BUREAU S/CUIR NOIR A ROULETTE	22/12/2015	10,00	408 680,00	01	1b2G11001	110709	1b21	99999	CH 15 820 FSS/U	DRU 000000	
90	218100	0000212	CHAISE DE BUREAU S/CUIR NOIR A ROULETTE	18/03/2016	10,00	367 812,00	01	221G11002	110709	2212	23130	CH 16 1359 FSS/U	DRU 000000	
90	218100	0000222	BUREAU 1.40*0.75*0.75 M CHERRY	18/03/2016	10,00	290 790,90	01	221G11002	110709	2212	23130	TA 16 1369 FSS/U	DRU 000000	
90	218100	0000232	TIROIR MOBILE 3D	18/03/2016	10,00	198 725,40	01	221G11002	110709	2212	23130	CA 16 1379 FSS/U	DRU 000000	
90	218100	0000243	BUREAU 1.40*0.75*0.75 M CHERRY	27/05/2016	10,00	290 790,90	01	221G11002	110709	2212	23130	TA 16 1422 FSS/U	DRU 000000	
90	218100	0000247	CHAISE DE BUREAU S/CUIR NOIR A ROULETTE	27/05/2016	10,00	367 812,00	01	221G11002	110709	2212	23130	CH 16 1426 FSS/U	DRU 000000	
90	218100	0000251	CAISSON MOBILE A TROIS TIROIRS	27/05/2016	10,00	198 725,40	01	221G11002	110709	2212	23130	CA 16 1430 FSS/U	DRU 000000	
90	218100	0000259	TELEPHONE SAGEM NUMER VERT TELMA	21/06/2016	10,00	376 400,00	01	221G11002	110709	2212	23130	TE 16 1442 FSS/U	DRU 000000	



90	218100	*****	Total du Compte : 218100			4 832 088,60								
90	218200	*****	Matériel informatique											
90	218200	0000662	SMARTPHONE AVEC CARTE MICRO SD ARCHOS 45 NEON	22/12/2015	0,00	454 800,00	01	1A2G11003	110709	1A23	99999	SM 15 959 FSS/G	DRU 000000	
90	218200	0000683	SMARTPHONE AVEC CARTE MICRO SD ARCHOS 45 NEON	22/12/2015	0,00	454 800,00	01	1A2G11003	110709	1A23	99999	SM 15 980 FSS/G	DRU 000000	
90	218200	0000705	SMARTPHONE AVEC CARTE MICRO SD ARCHOS 45 NEON	22/12/2015	0,00	454 800,00	01	1A2G11003	110709	1A23	99999	SM 15 1002 FSS/G	DRU 000000	
90	218200	0000707	SMARTPHONE AVEC CARTE MICRO SD ARCHOS 45 NEON	22/12/2015	0,00	454 800,00	01	1A2G11003	110709	1A23	99999	SM 15 1004 FSS/G	DRU 000000	
90	218200	0000715	SMARTPHONE AVEC CARTE MICRO SD ARCHOS 45 NEON	22/12/2015	0,00	454 800,00	01	1A2G11003	110709	1A23	99999	SM 15 1012 FSS/G	DRU 000000	
90	218200	0000716	SMARTPHONE AVEC CARTE MICRO SD ARCHOS 45 NEON	22/12/2015	0,00	454 800,00	01	1A2G11003	110709	1A23	99999	SM 15 1013 FSS/G	DRU 000000	
90	218200	0000717	SMARTPHONE AVEC CARTE MICRO SD ARCHOS 45 NEON	22/12/2015	0,00	454 800,00	01	1A2G11003	110709	1A23	99999	SM 15 1014 FSS/G	DRU 000000	
90	218200	0000719	SMARTPHONE AVEC CARTE MICRO SD ARCHOS 45 NEON	22/12/2015	0,00	454 800,00	01	1A2G11003	110709	1A23	99999	SM 15 1016 FSS/G	DRU 000000	
90	218200	0000721	SMARTPHONE AVEC CARTE MICRO SD ARCHOS 45 NEON	22/12/2015	0,00	454 800,00	01	1A2G11003	110709	1A23	99999	SM 15 1018 FSS/G	DRU 000000	
90	218200	0000724	SMARTPHONE AVEC CARTE MICRO SD ARCHOS 45 NEON	22/12/2015	0,00	454 800,00	01	1A2G11003	110709	1A23	99999	SM 15 1021 FSS/G	DRU 000000	
90	218200	0000740	SMARTPHONE AVEC CARTE MICRO SD ARCHOS 45 NEON	22/12/2015	0,00	454 800,00	01	1A2G11003	110709	1A23	99999	SM 15 1037 FSS/G	DRU 000000	
90	218200	0000744	SMARTPHONE AVEC CARTE MICRO SD ARCHOS 45 NEON	22/12/2015	0,00	454 800,00	01	1A2G11003	110709	1A23	99999	SM 15 1041 FSS/G	DRU 000000	
90	218200	0000755	SMARTPHONE AVEC CARTE MICRO SD ARCHOS 45 NEON	22/12/2015	0,00	454 800,00	01	1A2G11003	110709	1A23	99999	SM 15 1052 FSS/G	DRU 000000	
90	218200	0000757	SMARTPHONE AVEC CARTE MICRO SD ARCHOS 45 NEON	22/12/2015	0,00	454 800,00	01	1A2G11003	110709	1A23	99999	SM 15 1054 FSS/G	DRU 000000	
90	218200	0000762	SMARTPHONE AVEC CARTE MICRO SD ARCHOS 45 NEON	22/12/2015	0,00	454 800,00	01	1A2G11003	110709	1A23	99999	SM 15 1059 FSS/G	DRU 000000	
90	218200	0000787	SMARTPHONE AVEC CARTE MICRO SD ARCHOS 45 NEON	22/12/2015	0,00	454 800,00	01	1A2G11003	110709	1A23	99999	SM 15 1084 FSS/G	DRU 000000	
90	218200	0000790	SMARTPHONE AVEC CARTE MICRO SD ARCHOS 45 NEON	22/12/2015	0,00	454 800,00	01	1A2G11003	110709	1A23	99999	SM 15 1087 FSS/G	DRU 000000	
90	218200	0000791	SMARTPHONE AVEC CARTE MICRO SD ARCHOS 45 NEON	22/12/2015	0,00	454 800,00	01	1A2G11003	110709	1A23	99999	SM 15 1088 FSS/G	DRU 000000	
90	218200	0000793	SMARTPHONE AVEC CARTE MICRO SD ARCHOS 45 NEON	22/12/2015	0,00	454 800,00	01	1A2G11003	110709	1A23	99999	SM 15 1090 FSS/G	DRU 000000	
90	218200	0000808	SMARTPHONE AVEC CARTE MICRO SD ARCHOS 45 NEON	22/12/2015	0,00	454 800,00	01	1A2G11003	110709	1A23	99999	SM 15 1105 FSS/G	DRU 000000	
90	218200	0000810	SMARTPHONE AVEC CARTE MICRO SD ARCHOS 45 NEON	22/12/2015	0,00	454 800,00	01	1A2G11003	110709	1A23	99999	SM 15 1107 FSS/G	DRU 000000	
90	218200	0000811	SMARTPHONE AVEC CARTE MICRO SD ARCHOS 45 NEON	22/12/2015	0,00	454 800,00	01	1A2G11003	110709	1A23	99999	SM 15 1108 FSS/G	DRU 000000	
90	218200	0000812	SMARTPHONE AVEC CARTE MICRO SD ARCHOS 45 NEON	22/12/2015	0,00	454 800,00	01	1A2G11003	110709	1A23	99999	SM 15 1109 FSS/G	DRU 000000	
90	218200	0000814	SMARTPHONE AVEC CARTE MICRO SD ARCHOS 45 NEON	22/12/2015	0,00	454 800,00	01	1A2G11003	110709	1A23	99999	SM 15 1111 FSS/G	DRU 000000	
90	218200	0000815	SMARTPHONE AVEC CARTE MICRO SD ARCHOS 45 NEON	22/12/2015	0,00	454 800,00	01	1A2G11003	110709	1A23	99999	SM 15 1112 FSS/G	DRU 000000	



90	218200	0000817	SMARTPHONE AVEC CARTE MICRO SD ARCHOS 45 NEON	22/12/2015	0,00	454 800,00	01	1A2G11003	110709	1A23	99999	SM 15 1114 FSS/G	DRU 000000
90	218200	0000818	SMARTPHONE AVEC CARTE MICRO SD ARCHOS 45 NEON	22/12/2015	0,00	454 800,00	01	1A2G11003	110709	1A23	99999	SM 15 1115 FSS/G	DRU 000000
90	218200	0000819	SMARTPHONE AVEC CARTE MICRO SD ARCHOS 45 NEON	22/12/2015	0,00	454 800,00	01	1A2G11003	110709	1A23	99999	SM 15 1116 FSS/G	DRU 000000
90	218200	0000820	SMARTPHONE AVEC CARTE MICRO SD ARCHOS 45 NEON	22/12/2015	0,00	454 800,00	01	1A2G11003	110709	1A23	99999	SM 15 1117 FSS/G	DRU 000000
90	218200	0000821	SMARTPHONE AVEC CARTE MICRO SD ARCHOS 45 NEON	22/12/2015	0,00	454 800,00	01	1A2G11003	110709	1A23	99999	SM 15 1118 FSS/G	DRU 000000
90	218200	0000822	SMARTPHONE AVEC CARTE MICRO SD ARCHOS 45 NEON	22/12/2015	0,00	454 800,00	01	1A2G11003	110709	1A23	99999	SM 15 1119 FSS/G	DRU 000000
90	218200	0000824	SMARTPHONE AVEC CARTE MICRO SD ARCHOS 45 NEON	22/12/2015	0,00	454 800,00	01	1A2G11003	110709	1A23	99999	SM 15 1121 FSS/G	DRU 000000
90	218200	0000826	SMARTPHONE AVEC CARTE MICRO SD ARCHOS 45 NEON	22/12/2015	0,00	454 800,00	01	1A2G11003	110709	1A23	99999	SM 15 1123 FSS/G	DRU 000000
90	218200	0000827	SMARTPHONE AVEC CARTE MICRO SD ARCHOS 45 NEON	22/12/2015	0,00	454 800,00	01	1A2G11003	110709	1A23	99999	SM 15 1124 FSS/G	DRU 000000
90	218200	0000848	SMARTPHONE AVEC CARTE MICRO SD ARCHOS 45 NEON	22/12/2015	0,00	454 800,00	01	1A2G11003	110709	1A23	99999	SM 15 1145 FSS/G	DRU 000000
90	218200	0000853	SMARTPHONE AVEC CARTE MICRO SD ARCHOS 45 NEON	22/12/2015	0,00	454 800,00	01	1A2G11003	110709	1A23	99999	SM 15 1150 FSS/G	DRU 000000
90	218200	0000854	SMARTPHONE AVEC CARTE MICRO SD ARCHOS 45 NEON	22/12/2015	0,00	454 800,00	01	1A2G11003	110709	1A23	99999	SM 15 1151 FSS/G	DRU 000000
90	218200	0000855	SMARTPHONE AVEC CARTE MICRO SD ARCHOS 45 NEON	22/12/2015	0,00	454 800,00	01	1A2G11003	110709	1A23	99999	SM 15 1152 FSS/G	DRU 000000
90	218200	0000856	SMARTPHONE AVEC CARTE MICRO SD ARCHOS 45 NEON	22/12/2015	0,00	454 800,00	01	1A2G11003	110709	1A23	99999	SM 15 1153 FSS/G	DRU 000000
90	218200	0000857	SMARTPHONE AVEC CARTE MICRO SD ARCHOS 45 NEON	22/12/2015	0,00	454 800,00	01	1A2G11003	110709	1A23	99999	SM 15 1154 FSS/G	DRU 000000
90	218200	0000858	SMARTPHONE AVEC CARTE MICRO SD ARCHOS 45 NEON	22/12/2015	0,00	454 800,00	01	1A2G11003	110709	1A23	99999	SM 15 1155 FSS/G	DRU 000000
90	218200	0000859	SMARTPHONE AVEC CARTE MICRO SD ARCHOS 45 NEON	22/12/2015	0,00	454 800,00	01	1A2G11003	110709	1A23	99999	SM 15 1156 FSS/G	DRU 000000
90	218200	0000860	SMARTPHONE AVEC CARTE MICRO SD ARCHOS 45 NEON	22/12/2015	0,00	454 800,00	01	1A2G11003	110709	1A23	99999	SM 15 1157 FSS/G	DRU 000000
90	218200	0000861	SMARTPHONE AVEC CARTE MICRO SD ARCHOS 45 NEON	22/12/2015	0,00	454 800,00	01	1A2G11003	110709	1A23	99999	SM 15 1158 FSS/G	DRU 000000
90	218200	0000862	SMARTPHONE AVEC CARTE MICRO SD ARCHOS 45 NEON	22/12/2015	0,00	454 800,00	01	1A2G11003	110709	1A23	99999	SM 15 1159 FSS/G	DRU 000000
90	218200	0000863	SMARTPHONE AVEC CARTE MICRO SD ARCHOS 45 NEON	22/12/2015	0,00	454 800,00	01	1A2G11003	110709	1A23	99999	SM 15 1160 FSS/G	DRU 000000
90	218200	0000864	SMARTPHONE AVEC CARTE MICRO SD ARCHOS 45 NEON	22/12/2015	0,00	454 800,00	01	1A2G11003	110709	1A23	99999	SM 15 1161 FSS/G	DRU 000000
90	218200	0000867	SMARTPHONE AVEC CARTE MICRO SD ARCHOS 45 NEON	22/12/2015	0,00	454 800,00	01	1A2G11003	110709	1A23	99999	SM 15 1164 FSS/G	DRU 000000
90	218200	0000880	SMARTPHONE AVEC CARTE MICRO SD ARCHOS 45 NEON	22/12/2015	0,00	454 800,00	01	1A2G11003	110709	1A23	99999	SM 15 1177 FSS/G	DRU 000000
90	218200	0000881	SMARTPHONE AVEC CARTE MICRO SD ARCHOS 45 NEON	22/12/2015	0,00	454 800,00	01	1A2G11003	110709	1A23	99999	SM 15 1178 FSS/G	DRU 000000
90	218200	0000883	SMARTPHONE AVEC CARTE MICRO SD ARCHOS 45 NEON	22/12/2015	0,00	454 800,00	01	1A2G11003	110709	1A23	99999	SM 15 1180 FSS/G	DRU 000000



90	218200	0000885	SMARTPHONE AVEC CARTE MICRO SD ARCHOS 45 NEON	22/12/2015	0,00	454 800,00	01	1A2G11003	110709	1A23	99999	SM 15 1182 FSS/G	DRU 000000
90	218200	0000886	SMARTPHONE AVEC CARTE MICRO SD ARCHOS 45 NEON	22/12/2015	0,00	454 800,00	01	1A2G11003	110709	1A23	99999	SM 15 1183 FSS/G	DRU 000000
90	218200	0000888	SMARTPHONE AVEC CARTE MICRO SD ARCHOS 45 NEON	22/12/2015	0,00	454 800,00	01	1A2G11003	110709	1A23	99999	SM 15 1185 FSS/G	DRU 000000
90	218200	0000889	SMARTPHONE AVEC CARTE MICRO SD ARCHOS 45 NEON	22/12/2015	0,00	454 800,00	01	1A2G11003	110709	1A23	99999	SM 15 1186 FSS/G	DRU 000000
90	218200	0000931	ONDULEUR IN LINE 650 VA	12/08/2015	15,00	120 000,00	01	1b2G11000	110709	1b20	99999	OD 15 105 FSS/U	DRU 000000
90	218200	0000940	POWERBANK TP LINK 10400mAh TL PB10400	29/10/2015	15,00	154 233,44	01	1b2G11000	110709	1b20	99999	PO 15 211 FSS/G	DRU 000000
90	218200	0000941	POWERBANK TP LINK 10400mAh TL PB10400	29/10/2015	15,00	154 233,60	01	1b2G11000	110709	1b20	99999	PO 15 212 FSS/G	DRU 000000
90	218200	0000942	POWERBANK TP LINK 10400mAh TL PB10400	29/10/2015	15,00	154 233,60	01	1b2G11000	110709	1b20	99999	PO 15 213 FSS/G	DRU 000000
90	218200	0000945	POWERBANK TP LINK 10400mAh TL PB10400	29/10/2015	15,00	154 233,60	01	1b2G11000	110709	1b20	99999	PO 15 216 FSS/G	DRU 000000
90	218200	0000946	POWERBANK TP LINK 10400mAh TL PB10400	29/10/2015	15,00	154 233,60	01	1b2G11000	110709	1b20	99999	PO 15 217 FSS/G	DRU 000000
90	218200	0000947	POWERBANK TP LINK 10400mAh TL PB10400	29/10/2015	15,00	154 233,60	01	1b2G11000	110709	1b20	99999	PO 15 218 FSS/G	DRU 000000
90	218200	0000948	POWERBANK TP LINK 10400mAh TL PB10400	29/10/2015	15,00	154 233,60	01	1b2G11000	110709	1b20	99999	PO 15 219 FSS/G	DRU 000000
90	218200	0000966	POWERBANK TP LINK 10400mAh TL PB10400	29/10/2015	15,00	154 233,60	01	1b2G11000	110709	1b20	99999	PO 15 237 FSS/G	DRU 000000
90	218200	0000972	POWERBANK TP LINK 10400mAh TL PB10400	29/10/2015	15,00	154 233,60	01	1b2G11000	110709	1b20	99999	PO 15 243 FSS/G	DRU 000000
90	218200	0000973	POWERBANK TP LINK 10400mAh TL PB10400	29/10/2015	15,00	154 233,60	01	1b2G11000	110709	1b20	99999	PO 15 244 FSS/G	DRU 000000
90	218200	0000979	POWERBANK TP LINK 10400mAh TL PB10400	29/10/2015	15,00	154 233,60	01	1b2G11000	110709	1b20	99999	PO 15 250 FSS/G	DRU 000000
90	218200	0000980	POWERBANK TP LINK 10400mAh TL PB10400	29/10/2015	15,00	154 233,60	01	1b2G11000	110709	1b20	99999	PO 15 251 FSS/G	DRU 000000
90	218200	0000981	POWERBANK TP LINK 10400mAh TL PB10400	29/10/2015	15,00	154 233,60	01	1b2G11000	110709	1b20	99999	PO 15 252 FSS/G	DRU 000000
90	218200	0000982	POWERBANK TP LINK 10400mAh TL PB10400	29/10/2015	15,00	154 233,60	01	1b2G11000	110709	1b20	99999	PO 15 253 FSS/G	DRU 000000
90	218200	0000983	POWERBANK TP LINK 10400mAh TL PB10400	29/10/2015	15,00	154 233,60	01	1b2G11000	110709	1b20	99999	PO 15 254 FSS/G	DRU 000000
90	218200	0000984	POWERBANK TP LINK 10400mAh TL PB10400	29/10/2015	15,00	154 233,60	01	1b2G11000	110709	1b20	99999	PO 15 255 FSS/G	DRU 000000
90	218200	0000985	POWERBANK TP LINK 10400mAh TL PB10400	29/10/2015	15,00	154 233,60	01	1b2G11000	110709	1b20	99999	PO 15 256 FSS/G	DRU 000000
90	218200	0000986	POWERBANK TP LINK 10400mAh TL PB10400	29/10/2015	15,00	154 233,60	01	1b2G11000	110709	1b20	99999	PO 15 257 FSS/G	DRU 000000
90	218200	0000987	POWERBANK TP LINK 10400mAh TL PB10400	29/10/2015	15,00	154 233,60	01	1b2G11000	110709	1b20	99999	PO 15 258 FSS/G	DRU 000000
90	218200	0000988	POWERBANK TP LINK 10400mAh TL PB10400	29/10/2015	15,00	154 233,60	01	1b2G11000	110709	1b20	99999	PO 15 259 FSS/G	DRU 000000
90	218200	0000990	POWERBANK TP LINK 10400mAh TL PB10400	29/10/2015	15,00	154 233,60	01	1b2G11000	110709	1b20	99999	PO 15 261 FSS/G	DRU 000000
90	218200	0000991	POWERBANK TP LINK 10400mAh TL PB10400	29/10/2015	15,00	154 233,60	01	1b2G11000	110709	1b20	99999	PO 15 262 FSS/G	DRU 000000
90	218200	0000993	POWERBANK TP LINK 10400mAh TL PB10400	29/10/2015	15,00	154 233,60	01	1b2G11000	110709	1b20	99999	PO 15 264 FSS/G	DRU 000000
90	218200	0000996	POWERBANK TP LINK 10400mAh TL PB10400	29/10/2015	15,00	154 233,60	01	1b2G11000	110709	1b20	99999	PO 15 267 FSS/G	DRU 000000
90	218200	0000997	POWERBANK TP LINK 10400mAh TL PB10400	29/10/2015	15,00	154 233,60	01	1b2G11000	110709	1b20	99999	PO 15 268 FSS/G	DRU 000000
90	218200	0000999	POWERBANK TP LINK 10400mAh TL PB10400	29/10/2015	15,00	154 233,60	01	1b2G11000	110709	1b20	99999	PO 15 270 FSS/G	DRU 000000
90	218200	0001000	POWERBANK TP LINK 10400mAh TL PB10400	29/10/2015	15,00	154 233,60	01	1b2G11000	110709	1b20	99999	PO 15 271 FSS/G	DRU 000000



90	218200	0001001	POWERBANK TP LINK 10400mAH TL PB10400	29/10/2015	15,00	154 233,60	01	1b2G11000	110709	1b20	99999	PO 15 273 FSS/G	DRU 000000
90	218200	0001002	POWERBANK TP LINK 10400mAH TL PB10400	29/10/2015	15,00	154 233,60	01	1b2G11000	110709	1b20	99999	PO 15 274 FSS/G	DRU 000000
90	218200	0001003	POWERBANK TP LINK 10400mAH TL PB10400	29/10/2015	15,00	154 233,60	01	1b2G11000	110709	1b20	99999	PO 15 275 FSS/G	DRU 000000
90	218200	0001005	POWERBANK TP LINK 10400mAH TL PB10400	29/10/2015	15,00	154 233,60	01	1b2G11000	110709	1b20	99999	PO 15 277 FSS/G	DRU 000000
90	218200	0001006	POWERBANK TP LINK 10400mAH TL PB10400	29/10/2015	15,00	154 233,60	01	1b2G11000	110709	1b20	99999	PO 15 278 FSS/G	DRU 000000
90	218200	0001007	POWERBANK TP LINK 10400mAH TL PB10400	29/10/2015	15,00	154 233,60	01	1b2G11000	110709	1b20	99999	PO 15 279 FSS/G	DRU 000000
90	218200	0001014	POWERBANK TP LINK 10400mAH TL PB10400	29/10/2015	15,00	154 233,60	01	1b2G11000	110709	1b20	99999	PO 15 286 FSS/G	DRU 000000
90	218200	0001017	POWERBANK TP LINK 10400mAH TL PB10400	29/10/2015	15,00	154 233,60	01	1b2G11000	110709	1b20	99999	PO 15 289 FSS/G	DRU 000000
90	218200	0001018	POWERBANK TP LINK 10400mAH TL PB10400	29/10/2015	15,00	154 233,60	01	1b2G11000	110709	1b20	99999	PO 15 272 FSS/G	DRU 000000
90	218200	0001019	POWERBANK TP LINK 10400mAH TL PB10400	29/10/2015	15,00	154 233,60	01	1b2G11000	110709	1b20	99999	PO 15 290 FSS/G	DRU 000000
90	218200	0001025	POWERBANK TP LINK 10400mAH TL PB10400	29/10/2015	15,00	154 233,60	01	1b2G11000	110709	1b20	99999	PO 15 296 FSS/G	DRU 000000
90	218200	0001061	POWERBANK TP LINK 10400mAH TL PB10400	29/10/2015	15,00	154 233,60	01	1b2G11000	110709	1b20	99999	PO 15 332 FSS/G	DRU 000000
90	218200	0001062	POWERBANK TP LINK 10400mAH TL PB10400	29/10/2015	15,00	154 233,60	01	1b2G11000	110709	1b20	99999	PO 15 333 FSS/G	DRU 000000
90	218200	0001063	POWERBANK TP LINK 10400mAH TL PB10400	29/10/2015	15,00	154 233,60	01	1b2G11000	110709	1b20	99999	PO 15 334 FSS/G	DRU 000000
90	218200	0001064	POWERBANK TP LINK 10400mAH TL PB10400	29/10/2015	15,00	154 233,60	01	1b2G11000	110709	1b20	99999	PO 15 335 FSS/G	DRU 000000
90	218200	0001065	POWERBANK TP LINK 10400mAH TL PB10400	29/10/2015	15,00	154 233,60	01	1b2G11000	110709	1b20	99999	PO 15 336 FSS/G	DRU 000000
90	218200	0001068	POWERBANK TP LINK 10400mAH TL PB10400	29/10/2015	15,00	154 233,60	01	1b2G11000	110709	1b20	99999	PO 15 339 FSS/G	DRU 000000
90	218200	0001069	POWERBANK TP LINK 10400mAH TL PB10400	29/10/2015	15,00	154 233,60	01	1b2G11000	110709	1b20	99999	PO 15 340 FSS/G	DRU 000000
90	218200	0001156	POWERBANK TP LINK 10400mAH TL PB10400	29/10/2015	15,00	154 233,60	01	1b2G11000	110709	1b20	99999	PO 15 427 FSS/G	DRU 000000
90	218200	0001161	POWERBANK TP LINK 10400mAH TL PB10400	29/10/2015	15,00	154 233,60	01	1b2G11000	110709	1b20	99999	PO 15 432 FSS/G	DRU 000000
90	218200	0001176	POWERBANK TP LINK 10400mAH TL PB10400	29/10/2015	15,00	154 233,60	01	1b2G11000	110709	1b20	99999	PO 15 447 FSS/G	DRU 000000
90	218200	0001189	POWERBANK TP LINK 10400mAH TL PB10400	29/10/2015	15,00	154 233,60	01	1b2G11000	110709	1b20	99999	PO 15 460 FSS/G	DRU 000000
90	218200	0001193	POWERBANK TP LINK 10400mAH TL PB10400	29/10/2015	15,00	154 233,60	01	1b2G11000	110709	1b20	99999	PO 15 464 FSS/G	DRU 000000
90	218200	0001196	POWERBANK TP LINK 10400mAH TL PB10400	29/10/2015	15,00	154 233,60	01	1b2G11000	110709	1b20	99999	PO 15 467 FSS/G	DRU 000000
90	218200	0001206	POWERBANK TP LINK 10400mAH TL PB10400	29/10/2015	15,00	154 233,60	01	1b2G11000	110709	1b20	99999	PO 15 477 FSS/G	DRU 000000
90	218200	0001220	POWERBANK TP LINK 10400mAH TL PB10400	29/10/2015	15,00	154 233,60	01	1b2G11000	110709	1b20	99999	PO 15 491 FSS/G	DRU 000000
90	218200	0001222	POWERBANK TP LINK 10400mAH TL PB10400	29/10/2015	15,00	154 233,60	01	1b2G11000	110709	1b20	99999	PO 15 493 FSS/G	DRU 000000
90	218200	0001225	POWERBANK TP LINK 10400mAH TL PB10400	29/10/2015	15,00	154 233,60	01	1b2G11000	110709	1b20	99999	PO 15 496 FSS/G	DRU 000000
90	218200	0001226	POWERBANK TP LINK 10400mAH TL PB10400	29/10/2015	15,00	154 233,60	01	1b2G11000	110709	1b20	99999	PO 15 497 FSS/G	DRU 000000
90	218200	0001426	NETBOOK ACER ASPIRE R3-131T-C3D0	20/11/2015	15,00	1 716 630,86	01	1b2G11000	110709	1b20	99999	NE 15 726 FSS/G	DRU 000000
90	218200	0001433	NETBOOK ACER ASPIRE R3-131T-C3D0	20/11/2015	15,00	1 716 630,86	01	1b2G11000	110709	1b20	99999	NE 15 733 FSS/G	DRU 000000
90	218200	0001438	NETBOOK ACER ASPIRE R3-131T-C3D0	20/11/2015	15,00	1 716 630,86	01	1b2G11000	110709	1b20	99999	NE 15 738 FSS/G	DRU 000000
90	218200	0001448	NETBOOK ACER ASPIRE R3-131T-C3D0	20/11/2015	15,00	1 716 630,86	01	1b2G11000	110709	1b20	99999	NE 15 748 FSS/G	DRU 000000



90	218200	0001451	NETBOOK ACER ASPIRE R3-131T-C3D0	20/11/2015	15,00	1 716 630,86	01	1b2G11000	110709	1b20	99999	NE 15 751 FSS/G	DRU 000000
90	218200	0001452	NETBOOK ACER ASPIRE R3-131T-C3D0	20/11/2015	15,00	1 716 630,86	01	1b2G11000	110709	1b20	99999	NE 15 752 FSS/G	DRU 000000
90	218200	0001460	NETBOOK ACER ASPIRE R3-131T-C3D0	20/11/2015	15,00	1 716 630,86	01	1b2G11000	110709	1b20	99999	NE 15 760 FSS/G	DRU 000000
90	218200	0001461	NETBOOK ACER ASPIRE R3-131T-C3D0	20/11/2015	15,00	1 716 630,86	01	1b2G11000	110709	1b20	99999	NE 15 761 FSS/G	DRU 000000
90	218200	0001480	NETBOOK ACER ASPIRE R3-131T-C3D0	20/11/2015	15,00	1 716 630,86	01	1b2G11000	110709	1b20	99999	NE 15 780 FSS/G	DRU 000000
90	218200	0001482	NETBOOK ACER ASPIRE R3-131T-C3D0	20/11/2015	15,00	1 716 630,86	01	1b2G11000	110709	1b20	99999	NE 15 782 FSS/G	DRU 000000
90	218200	0001486	NETBOOK ACER ASPIRE R3-131T-C3D0	20/11/2015	15,00	1 716 630,86	01	1b2G11000	110709	1b20	99999	NE 15 786 FSS/G	DRU 000000
90	218200	0001497	NETBOOK ACER ASPIRE R3-131T-C3D0	20/11/2015	15,00	1 716 630,86	01	1b2G11000	110709	1b20	99999	NE 15 797 FSS/G	DRU 000000
90	218200	0001501	NETBOOK ACER ASPIRE R3-131T-C3D0	20/11/2015	15,00	1 716 630,86	01	1b2G11000	110709	1b20	99999	NE 15 801 FSS/G	DRU 000000
90	218200	0001513	ECRAN ORDINATEUR DE BUREAU LENOVO E73	02/10/2015	15,00	901 632,00	01	1b2G11000	110709	1b20	99999	OR 15 155 A FSS/U	DRU 000000
90	218200	0001514	ORDINATEUR DE BUREAU LENOVO E73 UC	02/10/2015	15,00	3 571 364,50	01	1b2G11000	110709	1b20	99999	OR 15 155 FSS/U	DRU 000000
90	218200	0001534	LAPTOP TOSHIBA SATELLITE L50-B-26 H	09/10/2015	15,00	4 949 379,00	01	1b2G11000	110709	1b20	99999	LP 15 172 FSS/U	DRU 000000
90	218200	0001557	SMARTPHONE AVEC CARTE MICRO SD ARCHOS 45 NEON	22/12/2015	0,00	454 800,00	01	1A2G11003	110709	1A23	99999	SM 15 1194 FSS /G	DRU 000000
90	218200	0001558	SMARTPHONE AVEC CARTE MICRO SD ARCHOS 45 NEON	22/12/2015	0,00	454 800,00	01	1A2G11003	110709	1A23	99999	SM 15 1195 FSS /G	DRU 000000
90	218200	0001559	SMARTPHONE AVEC CARTE MICRO SD ARCHOS 45 NEON	22/12/2015	0,00	454 800,00	01	1A2G11003	110709	1A23	99999	SM 15 1196 FSS /G	DRU 000000
90	218200	0001560	SMARTPHONE AVEC CARTE MICRO SD ARCHOS 45 NEON	22/12/2015	0,00	454 800,00	01	1A2G11003	110709	1A23	99999	SM 15 1197 FSS /G	DRU 000000
90	218200	0001564	SMARTPHONE AVEC CARTE MICRO SD ARCHOS 45 NEON	22/12/2015	0,00	454 800,00	01	1A2G11003	110709	1A23	99999	SM 15 1201 FSS /G	DRU 000000
90	218200	0001565	SMARTPHONE AVEC CARTE MICRO SD ARCHOS 45 NEON	22/12/2015	0,00	454 800,00	01	1A2G11003	110709	1A23	99999	SM 15 1202 FSS /G	DRU 000000
90	218200	0001566	SMARTPHONE AVEC CARTE MICRO SD ARCHOS 45 NEON	22/12/2015	0,00	454 800,00	01	1A2G11003	110709	1A23	99999	SM 15 1203 FSS /G	DRU 000000
90	218200	0001576	SMARTPHONE AVEC CARTE MICRO SD ARCHOS 45 NEON	22/12/2015	0,00	454 800,00	01	1A2G11003	110709	1A23	99999	SM 15 1213 FSS /G	DRU 000000
90	218200	0001609	SMARTPHONE AVEC CARTE MICRO SD ARCHOS 45 NEON	22/12/2015	0,00	454 800,00	01	1A2G11003	110709	1A23	99999	SM 15 1246 FSS/G	DRU 000000
90	218200	0001611	SMARTPHONE AVEC CARTE MICRO SD ARCHOS 45 NEON	22/12/2015	0,00	454 800,00	01	1A2G11003	110709	1A23	99999	SM 15 1248 FSS/G	DRU 000000
90	218200	0001612	SMARTPHONE AVEC CARTE MICRO SD ARCHOS 45 NEON	22/12/2015	0,00	454 800,00	01	1A2G11003	110709	1A23	99999	SM 15 1249 FSS/G	DRU 000000
90	218200	0001617	SMARTPHONE AVEC CARTE MICRO SD ARCHOS 45 NEON	22/12/2015	0,00	454 800,00	01	1A2G11003	110709	1A23	99999	SM 15 1254 FSS/G	DRU 000000
90	218200	0001619	SMARTPHONE AVEC CARTE MICRO SD ARCHOS 45 NEON	22/12/2015	0,00	454 800,00	01	1A2G11003	110709	1A23	99999	SM 15 1256 FSS/G	DRU 000000
90	218200	0001625	SMARTPHONE AVEC CARTE MICRO SD ARCHOS 45 NEON	22/12/2015	0,00	454 800,00	01	1A2G11003	110709	1A23	99999	SM 15 1262 FSS/G	DRU 000000
90	218200	0001626	SMARTPHONE AVEC CARTE MICRO SD ARCHOS 45 NEON	22/12/2015	0,00	454 800,00	01	1A2G11003	110709	1A23	99999	SM 15 1263 FSS/G	DRU 000000
90	218200	0001628	SMARTPHONE AVEC CARTE MICRO SD ARCHOS 45 NEON	22/12/2015	0,00	454 800,00	01	1A2G11003	110709	1A23	99999	SM 15 1265 FSS/G	DRU 000000



90	218200	0001629	SMARTPHONE AVEC CARTE MICRO SD ARCHOS 45 NEON	22/12/2015	0,00	454 800,00	01	1A2G11003	110709	1A23	99999	SM 15 1266 FSS/G	DRU 000000
90	218200	0001630	SMARTPHONE AVEC CARTE MICRO SD ARCHOS 45 NEON	22/12/2015	0,00	454 800,00	01	1A2G11003	110709	1A23	99999	SM 15 1267 FSS/G	DRU 000000
90	218200	0001631	SMARTPHONE AVEC CARTE MICRO SD ARCHOS 45 NEON	22/12/2015	0,00	454 800,00	01	1A2G11003	110709	1A23	99999	SM 15 1268 FSS/G	DRU 000000
90	218200	0001634	SMARTPHONE AVEC CARTE MICRO SD ARCHOS 45 NEON	22/12/2015	0,00	454 800,00	01	1A2G11003	110709	1A23	99999	SM 15 1271 FSS/G	DRU 000000
90	218200	0001635	SMARTPHONE AVEC CARTE MICRO SD ARCHOS 45 NEON	22/12/2015	0,00	454 800,00	01	1A2G11003	110709	1A23	99999	SM 15 1272 FSS/G	DRU 000000
90	218200	0001636	SMARTPHONE AVEC CARTE MICRO SD ARCHOS 45 NEON	22/12/2015	0,00	454 800,00	01	1A2G11003	110709	1A23	99999	SM 15 1273 FSS/G	DRU 000000
90	218200	0001638	SMARTPHONE AVEC CARTE MICRO SD ARCHOS 45 NEON	22/12/2015	0,00	454 800,00	01	1A2G11003	110709	1A23	99999	SM 15 1275 FSS/G	DRU 000000
90	218200	0001639	SMARTPHONE AVEC CARTE MICRO SD ARCHOS 45 NEON	22/12/2015	0,00	454 800,00	01	1A2G11003	110709	1A23	99999	SM 15 1276 FSS/G	DRU 000000
90	218200	0001640	SMARTPHONE AVEC CARTE MICRO SD ARCHOS 45 NEON	22/12/2015	0,00	454 800,00	01	1A2G11003	110709	1A23	99999	SM 15 1277 FSS/G	DRU 000000
90	218200	0001641	SMARTPHONE AVEC CARTE MICRO SD ARCHOS 45 NEON	22/12/2015	0,00	454 800,00	01	1A2G11003	110709	1A23	99999	SM 15 1278 FSS/G	DRU 000000
90	218200	0001642	SMARTPHONE AVEC CARTE MICRO SD ARCHOS 45 NEON	22/12/2015	0,00	454 800,00	01	1A2G11003	110709	1A23	99999	SM 15 1279 FSS/G	DRU 000000
90	218200	0001670	SMARTPHONE AVEC CARTE MICRO SD ARCHOS 45 NEON	22/12/2015	0,00	454 800,00	01	1A2G11003	110709	1A23	99999	SM 15 1307 FSS/G	DRU 000000
90	218200	0001671	SMARTPHONE AVEC CARTE MICRO SD ARCHOS 45 NEON	22/12/2015	0,00	454 800,00	01	1A2G11003	110709	1A23	99999	SM 15 1308 FSS/G	DRU 000000
90	218200	0001673	SMARTPHONE AVEC CARTE MICRO SD ARCHOS 45 NEON	22/12/2015	0,00	454 800,00	01	1A2G11003	110709	1A23	99999	SM 15 1310 FSS/G	DRU 000000
90	218200	0001674	SMARTPHONE AVEC CARTE MICRO SD ARCHOS 45 NEON	22/12/2015	0,00	454 800,00	01	1A2G11003	110709	1A23	99999	SM 15 1311 FSS/G	DRU 000000
90	218200	0001676	SMARTPHONE AVEC CARTE MICRO SD ARCHOS 45 NEON	22/12/2015	0,00	454 800,00	01	1A2G11003	110709	1A23	99999	SM 15 1313 FSS/G	DRU 000000
90	218200	0001678	SMARTPHONE AVEC CARTE MICRO SD ARCHOS 45 NEON	22/12/2015	0,00	454 800,00	01	1A2G11003	110709	1A23	99999	SM 15 1315 FSS/G	DRU 000000
90	218200	0001679	SMARTPHONE AVEC CARTE MICRO SD ARCHOS 45 NEON	22/12/2015	0,00	454 800,00	01	1A2G11003	110709	1A23	99999	SM 15 1316 FSS/G	DRU 000000
90	218200	0001680	SMARTPHONE AVEC CARTE MICRO SD ARCHOS 45 NEON	22/12/2015	0,00	454 800,00	01	1A2G11003	110709	1A23	99999	SM 15 1317 FSS/G	DRU 000000
90	218200	0001684	SMARTPHONE AVEC CARTE MICRO SD ARCHOS 45 NEON	22/12/2015	0,00	454 800,00	01	1A2G11003	110709	1A23	99999	SM 15 1321 FSS/G	DRU 000000
90	218200	0001685	SMARTPHONE AVEC CARTE MICRO SD ARCHOS 45 NEON	22/12/2015	0,00	454 800,00	01	1A2G11003	110709	1A23	99999	SM 15 1322 FSS/G	DRU 000000
90	218200	0001686	SMARTPHONE AVEC CARTE MICRO SD ARCHOS 45 NEON	22/12/2015	0,00	454 800,00	01	1A2G11003	110709	1A23	99999	SM 15 1323 FSS/G	DRU 000000
90	218200	0001687	ORDINATEUR PORTABLE ASUS R511LJ-XX545H	28/12/2015	15,00	4 585 000,00	01	1b2G11000	110709	1b20	99999	LP 15 1326 FSS/U	DRU 000000
90	218200	0001689	ORDINATEUR PORTABLE ASUS R511LJ-XX545H	28/12/2015	15,00	4 585 000,00	01	1b2G11000	110709	1b20	99999	LP 15 1328 FSS/U	DRU 000000
90	218200	0001709	LAPTOP ASUS R556LJ-XO0165T	12/04/2016	15,00	4 755 000,00	01	221G11001	110709	2211	23130	LP 16 1399 FSS/U	DRU 000000
90	218200	0001780	ORDINATEUR PORTABLE ACER TRAVEL MATE	29/09/2016	15,00	3 780 000,00	01	221G11001	110709	2211	21630	LP 16 1737 FSS/U	DRU 000000



90	218200	0001803	LAPTOP ACER TRAVEL MATEP257-M CORE i7	01/07/2016	15,00	4 278 500,00	01	221G11001	110709	2211	21630	LP 16 1452 FSS/G	DRU 000000	
90	218200	*****	Total du Compte : 218200			104 775 558,12								
90	218300	*****	Matériels et outillages											
90	218300	0001863	ENCEINTES KVG 2305	21/10/2015	10,00	625 000,00	01	1b2G11001	110709	1b21	99999	EN 15 203 FSS/U	DRU 000000	
90	218300	0001878	VENTILATEUR A PIED	05/12/2016	10,00	179 000,00	01	221G11002	110709	2212	21640	VE 16 1836 FSS/U	DRU 000000	
90	218300	0001879	VENTILATEUR A PIED	05/12/2016	10,00	179 000,00	01	221G11002	110709	2212	21640	VE 16 1837 FSS/U	DRU 000000	
90	218300	0001880	VENTILATEUR A PIED	05/12/2016	10,00	179 000,00	01	221G11002	110709	2212	21640	VE 16 1838 FSS/U	DRU 000000	
90	218300	0001881	VENTILATEUR A PIED	05/12/2016	10,00	179 000,00	01	221G11002	110709	2212	21640	VE 16 1839 FSS/U	DRU 000000	
90	218300	0001882	VENTILATEUR A PIED	05/12/2016	10,00	179 000,00	01	221G11002	110709	2212	21640	VE 16 1840 FSS/U	DRU 000000	
90	218300	0001883	VENTILATEUR A PIED	05/12/2016	10,00	179 000,00	01	221G11002	110709	2212	21640	VE 16 1841 FSS/U	DRU 000000	
90	218300	0001884	VENTILATEUR A PIED	05/12/2016	10,00	179 000,00	01	221G11002	110709	2212	21640	VE 16 1842 FSS/U	DRU 000000	
90	218300	0001885	VENTILATEUR A PIED	05/12/2016	10,00	179 000,00	01	221G11002	110709	2212	21640	VE 16 1843 FSS/U	DRU 000000	
90	218300	0001886	VENTILATEUR A PIED	05/12/2016	10,00	179 000,00	01	221G11002	110709	2212	21640	VE 16 1844 FSS/U	DRU 000000	
90	218300	0001887	VENTILATEUR A PIED	05/12/2016	10,00	179 000,00	01	221G11002	110709	2212	21640	VE 16 1845 FSS/U	DRU 000000	
90	218300	0001888	VENTILATEUR A PIED	05/12/2016	10,00	179 000,00	01	221G11002	110709	2212	21640	VE 16 1846 FSS/U	DRU 000000	
90	218300	0001889	VENTILATEUR A PIED	05/12/2016	10,00	179 000,00	01	221G11002	110709	2212	21640	VE 16 1847 FSS/U	DRU 000000	
90	218300	0001890	VENTILATEUR A PIED	05/12/2016	10,00	179 000,00	01	221G11002	110709	2212	21640	VE 16 1848 FSS/U	DRU 000000	
90	218300	0001911	GPS eTrex 30X MAP	03/02/2017	10,00	1 380 000,00	01	221G11002	110709	2212	21640	GP 17 1868 FSS/U	DRU 000000	
90	218300	0001912	GPS eTrex 30X MAP	03/02/2017	10,00	1 380 000,00	01	221G11002	110709	2212	21640	GP 17 1869 FSS/U	DRU 000000	
90	218300	*****	Total du Compte : 218300			5 712 000,00								
			Total général			115 319 646,72								



Direction Interrégionale de Manakara (DRK)

Filets Sociaux de Sécurité

Fonds d'Intervention pour le Développement - MADAGASCAR

Inventaire et fiche Immo Au 31/12/2017 - Emplacement DRK0000000 (Drk)

Page 1/11

Site	Compte	Immo	Libellé	Date d'acquisition	Taux	Valeur d'origine	Financement	Rang	Commune	Poste	Ss Compte	Identification	Emplacement	Date Eval.	Valeur Eval.
90	218100	*****	Matériel et Mobilier de bureau												
90	218100	0000018	ARMOIR 3 PORTES	22/01/2016	10,00	700 000,00	01	1b2G11001	110709	1b21	99999	AR 16 1390 FSS/K	DRK0000000		
90	218100	0000019	TABLE ONDULEUR	22/01/2016	10,00	52 500,00	01	1b2G11001	110709	1b21	99999	TA 16 1392 FSS/K	DRK0000000		
90	218100	0000020	TABLE ORDINATEUR	22/01/2016	10,00	32 500,00	01	1b2G11001	110709	1b21	99999	TA 16 1391 FSS/K	DRK0000000		
90	218100	0000087	TELEPHONE FILIAIRE ECRAN LCD PANASONIC	19/08/2015	10,00	132 000,00	01	1b2G11001	110709	1b21	99999	TE 15 112 FSS/MKR	DRK0000000		
90	218100	0000110	CAISSON MOBILE 3 TIROIRS	11/09/2015	10,00	217 518,00	01	1b2G11001	110709	1b21	99999	CA 15 142 FSS/MKR	DRK0000000		
90	218100	0000111	CAISSON MOBILE 3 TIROIRS	11/09/2015	10,00	217 518,00	01	1b2G11001	110709	1b21	99999	CA 15 143 FSS/MKR	DRK0000000		
90	218100	0000118	RIDEAUX MANAKARA	10/08/2015	10,00	926 600,00	01	1b2G11001	110709	1b21	99999	RI 15 152 FSS/MKR	DRK0000000		
90	218100	0000160	ETAGERE DE RANGEMENT	12/10/2015	10,00	120 000,00	01	1b2G11001	110709	1b21	99999	ET 15 717 FSS/MKR	DRK0000000		
90	218100	0000161	ETAGERE DE RANGEMENT	12/10/2015	10,00	120 000,00	01	1b2G11001	110709	1b21	99999	ET 15 718 FSS/MKR	DRK0000000		
90	218100	0000162	ETAGERE DE RANGEMENT	12/10/2015	10,00	120 000,00	01	1b2G11001	110709	1b21	99999	ET 15 719 FSS/MKR	DRK0000000		
90	218100	0000163	ETAGERE DE RANGEMENT	12/10/2015	10,00	120 000,00	01	1b2G11001	110709	1b21	99999	ET 15 720 FSS/MKR	DRK0000000		
90	218100	0000164	CHAISE VISITEUR	12/10/2015	10,00	40 000,00	01	1b2G11001	110709	1b21	99999	CH 15 721 FSS/MKR	DRK0000000		
90	218100	0000165	CHAISE VISITEUR	12/10/2015	10,00	40 000,00	01	1b2G11001	110709	1b21	99999	CH 15 722 FSS/MKR	DRK0000000		
90	218100	0000166	CHAISE VISITEUR	12/10/2015	10,00	40 000,00	01	1b2G11001	110709	1b21	99999	CH 15 723 FSS/MKR	DRK0000000		
90	218100	0000167	CHAISE VISITEUR	12/10/2015	10,00	40 000,00	01	1b2G11001	110709	1b21	99999	CH 15 724 FSS/MKR	DRK0000000		
90	218100	0000171	TABLE DE BUREAU GENESIS CHERRY/NOIR 140 CM	04/12/2015	10,00	307 122,00	01	1b2G11001	110709	1b21	99999	TA 15 809 FSS/MKR	DRK0000000		
90	218100	0000176	CHAISE DE BUREAU S/CUIR NOIR A ROULETTE	22/12/2015	10,00	408 680,00	01	1b2G11001	110709	1b21	99999	CH 15 817 FSS/MKR	DRK0000000		
90	218100	0000177	CHAISE DE BUREAU S/CUIR NOIR A ROULETTE	22/12/2015	10,00	408 680,00	01	1b2G11001	110709	1b21	99999	CH 15 818 FSS/MKR	DRK0000000		
90	218100	0000196	BUREAU 1.40*0.75*0.75M CHERRY	22/12/2015	10,00	323 098,82	01	221G11002	110709	2212	21640	TA 15 1324 FSS/MKR	DRK0000000		
90	218100	0000197	CH 15 1324 FSS/MKR	22/12/2015	10,00	323 098,81	01	221G11002	110709	2212	21640	CH 15 1325 FSS/MKR	DRK0000000		
90	218100	0000211	CHAISE DE BUREAU S/CUIR NOIR A ROULETTE	18/03/2016	10,00	367 812,00	01	221G11002	110709	2212	23130	CH 16 1358 FSS/K	DRK0000000		
90	218100	0000218	CHAISE DE BUREAU S/CUIR NOIR A ROULETTE	18/03/2016	10,00	367 812,00	01	221G11002	110709	2212	23130	CH 16 1365 FSS/G	DRK0000000		
90	218100	0000221	BUREAU 1.40*0.75*0.75 M CHERRY	18/03/2016	10,00	290 790,90	01	221G11002	110709	2212	23130	TA 16 1368 FSS/K	DRK0000000		
90	218100	0000227	BUREAU 1.40*0.75*0.75 M CHERRY	18/03/2016	10,00	290 790,90	01	221G11002	110709	2212	23130	TA 16 1374 FSS/G	DRK0000000		
90	218100	0000228	BUREAU 1.40*0.75*0.75 M CHERRY	18/03/2016	10,00	290 790,90	01	221G11002	110709	2212	23130	TA 16 1375 FSS/G	DRK0000000		
90	218100	0000231	TIROIR MOBILE 3D	18/03/2016	10,00	198 725,40	01	221G11002	110709	2212	23130	CA 16 1378 FSS/K	DRK0000000		
90	218100	0000237	TIROIR MOBILE 3D	18/03/2016	10,00	198 725,40	01	221G11002	110709	2212	23130	CA 16 1384 FSS/G	DRK0000000		
90	218100	0000238	TIROIR MOBILE 3D	18/03/2016	10,00	198 725,40	01	221G11002	110709	2212	23130	CA 16 1385 FSS/G	DRK0000000		
90	218100	0000241	BUREAU 1.40*0.75*0.75 M CHERRY	27/05/2016	10,00	290 790,90	01	221G11002	110709	2212	23130	TA 16 1420 FSS/K	DRK0000000		
90	218100	0000245	CHAISE DE BUREAU S/CUIR NOIR A ROULETTE	27/05/2016	10,00	367 812,00	01	221G11002	110709	2212	23130	CH 16 1424 FSS/K	DRK0000000		
90	218100	0000249	CAISSON MOBILE A TROIS TIROIRS	27/05/2016	10,00	198 725,40	01	221G11002	110709	2212	23130	CA 16 1428 FSS/K	DRK0000000		
90	218100	0000258	TELEPHONE SAGEM NUMER VERT TELMA	21/06/2016	10,00	376 400,00	01	221G11002	110709	2212	23130	TE 16 1441 FSS/K	DRK0000000		
90	218100	0000320	BUREAU 1.40*0.75*0.75 M CHERRY	08/07/2016	0,00	258 480,79	01	221G11002	110709	2212	21640	TA 16 1468 FSS/K	DRK0000000		
90	218100	0000324	CHAISE VISITEUR S/CUIR NOIR	08/07/2016	0,00	286 800,00	01	221G11002	110709	2212	21640	CH 16 1472 FSS/K	DRK0000000		
90	218100	0000325	CHAISE VISITEUR S/CUIR NOIR	08/07/2016	0,00	286 800,00	01	221G11002	110709	2212	21640	CH 16 1473 FSS/K	DRK0000000		



90	218100	0000326	CHAISE VISITEUR S/CAIR NOIR	08/07/2016	0,00	286 800,00	01	221G11002	110709	2212	21640	CH 16 1474 FSS/K	DRK0000000		
90	218100	0000327	CHAISE VISITEUR S/CAIR NOIR	08/07/2016	0,00	286 800,00	01	221G11002	110709	2212	21640	CH 16 1475 FSS/K	DRK0000000		
90	218100	0000328	CHAISE VISITEUR S/CAIR NOIR	08/07/2016	0,00	286 800,00	01	221G11002	110709	2212	21640	CH 16 1476 FSS/K	DRK0000000		
90	218100	0000329	CHAISE VISITEUR S/CAIR NOIR	08/07/2016	0,00	286 800,00	01	221G11002	110709	2212	21640	CH 16 1477 FSS/K	DRK0000000		
90	218100	0000337	CAISSON MOBILE A TROIS TIROIRS	08/07/2016	0,00	176 644,80	01	221G11002	110709	2212	21640	CA 16 1485 FSS/K	DRK0000000		
90	218100	0000338	CAISSON MOBILE A TROIS TIROIRS	08/07/2016	0,00	176 644,80	01	221G11002	110709	2212	21640	CA 16 1486 FSS/K	DRK0000000		
90	218100	0000339	TABLE DA CONFERENCE ROSEWVOD 2.40*1.20M	08/07/2016	0,00	809 065,60	01	221G11002	110709	2212	21640	TA 16 1487 FSS/K	DRK0000000		
90	218100	0000344	CHAISE DE BUREAU A ROULETT AVEC ACCODOIRS	08/07/2016	0,00	183 016,00	01	221G11002	110709	2212	21640	CH 16 1492 FSS/K	DRK0000000		
90	218100	0000345	CHAISE DE BUREAU A ROULETT AVEC ACCODOIRS	08/07/2016	0,00	183 016,00	01	221G11002	110709	2212	21640	CH 16 1493 FSS/K	DRK0000000		
90	218100	0000346	CHAISE VISITEUR A 4 PIEDS FIXE	08/07/2016	0,00	89 000,00	01	221G11002	110709	2212	21640	CH 16 1494 FSS/K	DRK0000000		
90	218100	0000347	CHAISE VISITEUR A 4 PIEDS FIXE	08/07/2016	0,00	89 000,00	01	221G11002	110709	2212	21640	CH 16 1495 FSS/K	DRK0000000		
90	218100	0000348	CHAISE VISITEUR A 4 PIEDS FIXE	08/07/2016	0,00	89 000,00	01	221G11002	110709	2212	21640	CH 16 1496 FSS/K	DRK0000000		
90	218100	0000484	BUREAU	28/10/2016	10,00	273 822,30	01	221G11002	110709	2212	21640	TA 16 1800 FSS/K	DRK0000000		
90	218100	0000485	TIROIR FIXE 3D	28/10/2016	10,00	163 462,70	01	221G11002	110709	2212	21640	CA 16 1801 FSS/K	DRK0000000		
90	218100	0000486	CHAISE VISITEUR	28/10/2016	10,00	87 400,10	01	221G11002	110709	2212	21640	CH 16 1802 FSS/K	DRK0000000		
90	218100	0000487	FAUTEUIL DE BUREAU	28/10/2016	10,00	422 862,10	01	221G11002	110709	2212	21640	CH 16 1803 FSS/K	DRK0000000		
90	218100	0000488	RETOUR DE BUREAU	28/10/2016	10,00	161 357,50	01	221G11002	110709	2212	21640	TA 16 1797 FSS/K	DRK0000000		
90	218100	0000489	RETOUR DE BUREAU	28/10/2016	10,00	161 357,50	01	221G11002	110709	2212	21640	TA 16 1798 FSS/K	DRK0000000		
90	218100	0000490	RETOUR DE BUREAU	28/10/2016	10,00	161 357,50	01	221G11002	110709	2212	21640	TA 16 1799 FSS/K	DRK0000000		
90	218100	1700019	ACQUISITION 4 CAISSONS MOBILE MP3 DRK	12/06/2017	10,00	209 765,70	01	221G11002	110709	2212	21640	CA 17 1930 FSS/K	DRK0000000		
90	218100	1700020	ACQUISITION 4 CAISSONS MOBILE MP3 DRK	12/06/2017	10,00	209 765,70	01	221G11002	110709	2212	21640	CA 17 1931 FSS/K	DRK0000000		
90	218100	1700021	ACQUISITION 4 CAISSONS MOBILE MP3 DRK	12/06/2017	10,00	209 765,70	01	221G11002	110709	2212	21640	CA 17 1932 FSS/K	DRK0000000		
90	218100	1700022	ACQUISITION 4 CAISSONS MOBILE MP3 DRK	12/06/2017	10,00	209 765,70	01	221G11002	110709	2212	21640	CA 17 1933 FSS/K	DRK0000000		
90	218100	1700024	ARMOIRE DE RANGEMENT	14/06/2017	0,00	309 480,00	01	221G11002	110709	2212	21640	AR 17 1926 FSS/K	DRK0000000		
90	218100	1700025	ARMOIRE DE RANGEMENT	14/06/2017	0,00	309 480,00	01	221G11002	110709	2212	21640	AR 17 1927 FSS/K	DRK0000000		
90	218100	1700026	ARMOIRE DE RANGEMENT	14/06/2017	0,00	309 480,00	01	221G11002	110709	2212	21640	AR 17 1928 FSS/K	DRK0000000		
90	218100	1700027	ARMOIRE DE RANGEMENT	14/06/2017	0,00	309 480,00	01	221G11002	110709	2212	21640	AR 17 1929 FSS/K	DRK0000000		
90	218100	1700031	ETAGERE EN BOIS	21/06/2017	10,00	330 000,00	01	221G11002	110709	2212	21640	ET 17 1935 FSS/K	DRK0000000		
90	218100	1700032	ARMOIRE DE RANGEMENT	21/06/2017	10,00	350 000,00	01	221G11002	110709	2212	21640	AR 17 1934 FSS/K	DRK0000000		
90	218100	1700042	TABLE DE BUREAU	09/08/2017	10,00	340 002,00	01	221G11002	110709	2212	21640	TB 17 1952 FSS/K	DRK0000000		
90	218100	1700043	TABLE DE BUREAU	09/08/2017	10,00	340 002,00	01	221G11002	110709	2212	21640	TB 17 1953 FSS/K	DRK0000000		
90	218100	1700044	TABLE DE BUREAU	09/08/2017	10,00	340 002,00	01	221G11002	110709	2212	21640	TB 17 1954 FSS/K	DRK0000000		
90	218100	1700045	CAISSON MOBILE	09/08/2017	10,00	176 644,80	01	221G11002	110709	2212	21640	CA 17 1955 FSS/K	DRK0000000		
90	218100	1700046	CAISSON MOBILE	09/08/2017	10,00	176 644,80	01	221G11002	110709	2212	21640	CA 17 1956 FSS/K	DRK0000000		
90	218100	1700047	CAISSON MOBILE	09/08/2017	10,00	176 644,80	01	221G11002	110709	2212	21640	CA 17 1957 FSS/K	DRK0000000		
90	218100	1700048	ETAGERE DE RANGEMENT	09/08/2017	10,00	380 466,00	01	221G11002	110709	2212	21640	ET 17 1958 FSS/K	DRK0000000		
90	218100	1700049	ETAGERE DE RANGEMENT	09/08/2017	10,00	380 466,00	01	221G11002	110709	2212	21640	ET 17 1959 FSS/K	DRK0000000		
90	218100	1700050	ETAGERE DE RANGEMENT	09/08/2017	10,00	380 466,00	01	221G11002	110709	2212	21640	ET 17 1960 FSS/K	DRK0000000		
90	218100	1700051	CHAISE DE BUREAU	09/08/2017	10,00	356 094,00	01	221G11002	110709	2212	21640	CH 17 1961 FSS/K	DRK0000000		
90	218100	1700052	CHAISE DE BUREAU	09/08/2017	10,00	356 094,00	01	221G11002	110709	2212	21640	CH 17 1962 FSS/K	DRK0000000		
90	218100	1700053	CHAISE DE BUREAU	09/08/2017	10,00	356 094,00	01	221G11002	110709	2212	21640	CH 17 1963 FSS/K	DRK0000000		
90	218100	1700077	CAISSON MOBILE 3D	17/11/2017	10,00	187 685,10	01	221G11002	110709	2212	21630	CA 17 1977 FSS/K	DRK0000000		
90	218100	1700078	CAISSON MOBILE 3D	17/11/2017	10,00	187 685,10	01	221G11002	110709	2212	21630	CA 17 1978 FSS/K	DRK0000000		
90	218100	*****	Total du Compte : 218100			20 225 477,92									
90	218200	*****	Matériel informatique												
90	218200	0000536	ORDINATEUR DELL OPTIPLEX 3020 MT	07/01/2016	15,00	859 191,90	01	1b2G11000	110709	1b20	99999	OR 16 1333 A FSS/F	DRK0000000		



90	218200	0000539	ORDINATEUR PORTABLE ASUS	05/04/2017	15,00	4 730 000,00	01	221G11001	110709	2211	21630	LP 17 1749 FSS/K	DRK0000000		
90	218200	0000540	SMARTPHONE AVEC CARTE MICRO SD ARCHOS 45 NEON	22/12/2015	0,00	454 800,00	01	1a2G11003	110709	1A23	99999	SM 15 837 FSS/G	DRK0000000		
90	218200	0000548	SMARTPHONE AVEC CARTE MICRO SD ARCHOS 45 NEON	22/12/2015	0,00	454 800,00	01	1a2G11003	110709	1A23	99999	SM 15 845 FSS/G	DRK0000000		
90	218200	0000553	SMARTPHONE AVEC CARTE MICRO SD ARCHOS 45 NEON	22/12/2015	0,00	454 800,00	01	1a2G11003	110709	1A23	99999	SM 15 850 FSS/G	DRK0000000		
90	218200	0000557	SMARTPHONE AVEC CARTE MICRO SD ARCHOS 45 NEON	22/12/2015	0,00	454 800,00	01	1a2G11003	110709	1A23	99999	SM 15 854 FSS/G	DRK0000000		
90	218200	0000558	SMARTPHONE AVEC CARTE MICRO SD ARCHOS 45 NEON	22/12/2015	0,00	454 800,00	01	1a2G11003	110709	1A23	99999	SM 15 855 FSS/G	DRK0000000		
90	218200	0000559	SMARTPHONE AVEC CARTE MICRO SD ARCHOS 45 NEON	22/12/2015	0,00	454 800,00	01	1a2G11003	110709	1A23	99999	SM 15 856 FSS/G	DRK0000000		
90	218200	0000560	SMARTPHONE AVEC CARTE MICRO SD ARCHOS 45 NEON	22/12/2015	0,00	454 800,00	01	1a2G11003	110709	1A23	99999	SM 15 857 FSS/G	DRK0000000		
90	218200	0000562	SMARTPHONE AVEC CARTE MICRO SD ARCHOS 45 NEON	22/12/2015	0,00	454 800,00	01	1a2G11003	110709	1A23	99999	SM 15 859 FSS/G	DRK0000000		
90	218200	0000563	SMARTPHONE AVEC CARTE MICRO SD ARCHOS 45 NEON	22/12/2015	0,00	454 800,00	01	1a2G11003	110709	1A23	99999	SM 15 860 FSS/G	DRK0000000		
90	218200	0000566	SMARTPHONE AVEC CARTE MICRO SD ARCHOS 45 NEON	22/12/2015	0,00	454 800,00	01	1a2G11003	110709	1A23	99999	SM 15 863 FSS/G	DRK0000000		
90	218200	0000568	SMARTPHONE AVEC CARTE MICRO SD ARCHOS 45 NEON	22/12/2015	0,00	454 800,00	01	1a2G11003	110709	1A23	99999	SM 15 865 FSS/G	DRK0000000		
90	218200	0000571	SMARTPHONE AVEC CARTE MICRO SD ARCHOS 45 NEON	22/12/2015	0,00	454 800,00	01	1a2G11003	110709	1A23	99999	SM 15 868 FSS/G	DRK0000000		
90	218200	0000576	SMARTPHONE AVEC CARTE MICRO SD ARCHOS 45 NEON	22/12/2015	0,00	454 800,00	01	1a2G11003	110709	1A23	99999	SM 15 873 FSS/G	DRK0000000		
90	218200	0000577	SMARTPHONE AVEC CARTE MICRO SD ARCHOS 45 NEON	22/12/2015	0,00	454 800,00	01	1a2G11003	110709	1A23	99999	SM 15 874 FSS/G	DRK0000000		
90	218200	0000579	SMARTPHONE AVEC CARTE MICRO SD ARCHOS 45 NEON	22/12/2015	0,00	454 800,00	01	1a2G11003	110709	1A23	99999	SM 15 876 FSS/G	DRK0000000		
90	218200	0000589	SMARTPHONE AVEC CARTE MICRO SD ARCHOS 45 NEON	22/12/2015	0,00	454 800,00	01	1a2G11003	110709	1A23	99999	SM 15 886 FSS/G	DRK0000000		
90	218200	0000591	SMARTPHONE AVEC CARTE MICRO SD ARCHOS 45 NEON	22/12/2015	0,00	454 800,00	01	1A2G11003	110709	1A23	99999	SM 15 888 FSS/G	DRK0000000		
90	218200	0000594	SMARTPHONE AVEC CARTE MICRO SD ARCHOS 45 NEON	22/12/2015	0,00	454 800,00	01	1A2G11003	110709	1A23	99999	SM 15 891 FSS/G	DRK0000000		
90	218200	0000607	SMARTPHONE AVEC CARTE MICRO SD ARCHOS 45 NEON	22/12/2015	0,00	454 800,00	01	1A2G11003	110709	1A23	99999	SM 15 904 FSS/G	DRK0000000		
90	218200	0000609	SMARTPHONE AVEC CARTE MICRO SD ARCHOS 45 NEON	22/12/2015	0,00	454 800,00	01	1A2G11003	110709	1A23	99999	SM 15 906 FSS/G	DRK0000000		
90	218200	0000617	SMARTPHONE AVEC CARTE MICRO SD ARCHOS 45 NEON	22/12/2015	0,00	454 800,00	01	1A2G11003	110709	1A23	99999	SM 15 914 FSS/G	DRK0000000		
90	218200	0000622	SMARTPHONE AVEC CARTE MICRO SD ARCHOS 45 NEON	22/12/2015	0,00	454 800,00	01	1A2G11003	110709	1A23	99999	SM 15 919 FSS/G	DRK0000000		
90	218200	0000626	SMARTPHONE AVEC CARTE MICRO SD ARCHOS 45 NEON	22/12/2015	0,00	454 800,00	01	1A2G11003	110709	1A23	99999	SM 15 923 FSS/G	DRK0000000		
90	218200	0000636	SMARTPHONE AVEC CARTE MICRO SD ARCHOS 45 NEON	22/12/2015	0,00	454 800,00	01	1A2G11003	110709	1A23	99999	SM 15 933 FSS/G	DRK0000000		
90	218200	0000649	SMARTPHONE AVEC CARTE MICRO SD ARCHOS 45 NEON	22/12/2015	0,00	454 800,00	01	1A2G11003	110709	1A23	99999	SM 15 946 FSS/G	DRK0000000		
90	218200	0000652	SMARTPHONE AVEC CARTE MICRO SD ARCHOS 45	22/12/2015	0,00	454 800,00	01	1A2G11003	110709	1A23	99999	SM 15 949 FSS/G	DRK0000000		



			NEON												
90	218200	0000656	SMARTPHONE AVEC CARTE MICRO SD ARCHOS 45 NEON	22/12/2015	0,00	454 800,00	01	1A2G11003	110709	1A23	99999	SM 15 953 FSS/G	DRK0000000		
90	218200	0000659	SMARTPHONE AVEC CARTE MICRO SD ARCHOS 45 NEON	22/12/2015	0,00	454 800,00	01	1A2G11003	110709	1A23	99999	SM 15 956 FSS/G	DRK0000000		
90	218200	0000664	SMARTPHONE AVEC CARTE MICRO SD ARCHOS 45 NEON	22/12/2015	0,00	454 800,00	01	1A2G11003	110709	1A23	99999	SM 15 961 FSS/G	DRK0000000		
90	218200	0000670	SMARTPHONE AVEC CARTE MICRO SD ARCHOS 45 NEON	22/12/2015	0,00	454 800,00	01	1A2G11003	110709	1A23	99999	SM 15 967 FSS/G	DRK0000000		
90	218200	0000672	SMARTPHONE AVEC CARTE MICRO SD ARCHOS 45 NEON	22/12/2015	0,00	454 800,00	01	1A2G11003	110709	1A23	99999	SM 15 969 FSS/G	DRK0000000		
90	218200	0000677	SMARTPHONE AVEC CARTE MICRO SD ARCHOS 45 NEON	22/12/2015	0,00	454 800,00	01	1A2G11003	110709	1A23	99999	SM 15 974 FSS/G	DRK0000000		
90	218200	0000681	SMARTPHONE AVEC CARTE MICRO SD ARCHOS 45 NEON	22/12/2015	0,00	454 800,00	01	1A2G11003	110709	1A23	99999	SM 15 978 FSS/G	DRK0000000		
90	218200	0000685	SMARTPHONE AVEC CARTE MICRO SD ARCHOS 45 NEON	22/12/2015	0,00	454 800,00	01	1A2G11003	110709	1A23	99999	SM 15 982 FSS/G	DRK0000000		
90	218200	0000686	SMARTPHONE AVEC CARTE MICRO SD ARCHOS 45 NEON	22/12/2015	0,00	454 800,00	01	1A2G11003	110709	1A23	99999	SM 15 983 FSS/G	DRK0000000		
90	218200	0000690	SMARTPHONE AVEC CARTE MICRO SD ARCHOS 45 NEON	22/12/2015	0,00	454 800,00	01	1A2G11003	110709	1A23	99999	SM 15 987 FSS/G	DRK0000000		
90	218200	0000693	SMARTPHONE AVEC CARTE MICRO SD ARCHOS 45 NEON	22/12/2015	0,00	454 800,00	01	1A2G11003	110709	1A23	99999	SM 15 990 FSS/G	DRK0000000		
90	218200	0000700	SMARTPHONE AVEC CARTE MICRO SD ARCHOS 45 NEON	22/12/2015	0,00	454 800,00	01	1A2G11003	110709	1A23	99999	SM 15 997 FSS/G	DRK0000000		
90	218200	0000702	SMARTPHONE AVEC CARTE MICRO SD ARCHOS 45 NEON	22/12/2015	0,00	454 800,00	01	1A2G11003	110709	1A23	99999	SM 15 999 FSS/G	DRK0000000		
90	218200	0000713	SMARTPHONE AVEC CARTE MICRO SD ARCHOS 45 NEON	22/12/2015	0,00	454 800,00	01	1A2G11003	110709	1A23	99999	SM 15 1010 FSS/G	DRK0000000		
90	218200	0000718	SMARTPHONE AVEC CARTE MICRO SD ARCHOS 45 NEON	22/12/2015	0,00	454 800,00	01	1A2G11003	110709	1A23	99999	SM 15 1015 FSS/G	DRK0000000		
90	218200	0000720	SMARTPHONE AVEC CARTE MICRO SD ARCHOS 45 NEON	22/12/2015	0,00	454 800,00	01	1A2G11003	110709	1A23	99999	SM 15 1017 FSS/G	DRK0000000		
90	218200	0000723	SMARTPHONE AVEC CARTE MICRO SD ARCHOS 45 NEON	22/12/2015	0,00	454 800,00	01	1A2G11003	110709	1A23	99999	SM 15 1020 FSS/G	DRK0000000		
90	218200	0000726	SMARTPHONE AVEC CARTE MICRO SD ARCHOS 45 NEON	22/12/2015	0,00	454 800,00	01	1A2G11003	110709	1A23	99999	SM 15 1023 FSS/G	DRK0000000		
90	218200	0000728	SMARTPHONE AVEC CARTE MICRO SD ARCHOS 45 NEON	22/12/2015	0,00	454 800,00	01	1A2G11003	110709	1A23	99999	SM 15 1025 FSS/G	DRK0000000		
90	218200	0000731	SMARTPHONE AVEC CARTE MICRO SD ARCHOS 45 NEON	22/12/2015	0,00	454 800,00	01	1A2G11003	110709	1A23	99999	SM 15 1028 FSS/G	DRK0000000		
90	218200	0000736	SMARTPHONE AVEC CARTE MICRO SD ARCHOS 45 NEON	22/12/2015	0,00	454 800,00	01	1A2G11003	110709	1A23	99999	SM 15 1033 FSS/G	DRK0000000		
90	218200	0000738	SMARTPHONE AVEC CARTE MICRO SD ARCHOS 45 NEON	22/12/2015	0,00	454 800,00	01	1A2G11003	110709	1A23	99999	SM 15 1035 FSS/G	DRK0000000		
90	218200	0000745	SMARTPHONE AVEC CARTE MICRO SD ARCHOS 45 NEON	22/12/2015	0,00	454 800,00	01	1A2G11003	110709	1A23	99999	SM 15 1042 FSS/G	DRK0000000		
90	218200	0000749	SMARTPHONE AVEC CARTE MICRO SD ARCHOS 45 NEON	22/12/2015	0,00	454 800,00	01	1A2G11003	110709	1A23	99999	SM 15 1046 FSS/G	DRK0000000		
90	218200	0000756	SMARTPHONE AVEC CARTE MICRO SD ARCHOS 45 NEON	22/12/2015	0,00	454 800,00	01	1A2G11003	110709	1A23	99999	SM 15 1053 FSS/G	DRK0000000		
90	218200	0000759	SMARTPHONE AVEC CARTE MICRO SD ARCHOS 45	22/12/2015	0,00	454 800,00	01	1A2G11003	110709	1A23	99999	SM 15 1056 FSS/G	DRK0000000		



			NEON												
90	218200	0000760	SMARTPHONE AVEC CARTE MICRO SD ARCHOS 45 NEON	22/12/2015	0,00	454 800,00	01	1A2G11003	110709	1A23	99999	SM 15 1057 FSS/G	DRK0000000		
90	218200	0000765	SMARTPHONE AVEC CARTE MICRO SD ARCHOS 45 NEON	22/12/2015	0,00	454 800,00	01	1A2G11003	110709	1A23	99999	SM 15 1062 FSS/G	DRK0000000		
90	218200	0000766	SMARTPHONE AVEC CARTE MICRO SD ARCHOS 45 NEON	22/12/2015	0,00	454 800,00	01	1A2G11003	110709	1A23	99999	SM 15 1063 FSS/G	DRK0000000		
90	218200	0000770	SMARTPHONE AVEC CARTE MICRO SD ARCHOS 45 NEON	22/12/2015	0,00	454 800,00	01	1A2G11003	110709	1A23	99999	SM 15 1067 FSS/G	DRK0000000		
90	218200	0000777	SMARTPHONE AVEC CARTE MICRO SD ARCHOS 45 NEON	22/12/2015	0,00	454 800,00	01	1A2G11003	110709	1A23	99999	SM 15 1074 FSS/G	DRK0000000		
90	218200	0000780	SMARTPHONE AVEC CARTE MICRO SD ARCHOS 45 NEON	22/12/2015	0,00	454 800,00	01	1A2G11003	110709	1A23	99999	SM 15 1077 FSS/G	DRK0000000		
90	218200	0000782	SMARTPHONE AVEC CARTE MICRO SD ARCHOS 45 NEON	22/12/2015	0,00	454 800,00	01	1A2G11003	110709	1A23	99999	SM 15 1079 FSS/G	DRK0000000		
90	218200	0000783	SMARTPHONE AVEC CARTE MICRO SD ARCHOS 45 NEON	22/12/2015	0,00	454 800,00	01	1A2G11003	110709	1A23	99999	SM 15 1080 FSS/G	DRK0000000		
90	218200	0000795	SMARTPHONE AVEC CARTE MICRO SD ARCHOS 45 NEON	22/12/2015	0,00	454 800,00	01	1A2G11003	110709	1A23	99999	SM 15 1092 FSS/G	DRK0000000		
90	218200	0000798	SMARTPHONE AVEC CARTE MICRO SD ARCHOS 45 NEON	22/12/2015	0,00	454 800,00	01	1A2G11003	110709	1A23	99999	SM 15 1095 FSS/G	DRK0000000		
90	218200	0000799	SMARTPHONE AVEC CARTE MICRO SD ARCHOS 45 NEON	22/12/2015	0,00	454 800,00	01	1A2G11003	110709	1A23	99999	SM 15 1096 FSS/G	DRK0000000		
90	218200	0000802	SMARTPHONE AVEC CARTE MICRO SD ARCHOS 45 NEON	22/12/2015	0,00	454 800,00	01	1A2G11003	110709	1A23	99999	SM 15 1099 FSS/G	DRK0000000		
90	218200	0000805	SMARTPHONE AVEC CARTE MICRO SD ARCHOS 45 NEON	22/12/2015	0,00	454 800,00	01	1A2G11003	110709	1A23	99999	SM 15 1102 FSS/G	DRK0000000		
90	218200	0000807	SMARTPHONE AVEC CARTE MICRO SD ARCHOS 45 NEON	22/12/2015	0,00	454 800,00	01	1A2G11003	110709	1A23	99999	SM 15 1104 FSS/G	DRK0000000		
90	218200	0000829	SMARTPHONE AVEC CARTE MICRO SD ARCHOS 45 NEON	22/12/2015	0,00	454 800,00	01	1A2G11003	110709	1A23	99999	SM 15 1126 FSS/G	DRK0000000		
90	218200	0000834	SMARTPHONE AVEC CARTE MICRO SD ARCHOS 45 NEON	22/12/2015	0,00	454 800,00	01	1A2G11003	110709	1A23	99999	SM 15 1131 FSS/G	DRK0000000		
90	218200	0000843	SMARTPHONE AVEC CARTE MICRO SD ARCHOS 45 NEON	22/12/2015	0,00	454 800,00	01	1A2G11003	110709	1A23	99999	SM 15 1140 FSS/G	DRK0000000		
90	218200	0000844	SMARTPHONE AVEC CARTE MICRO SD ARCHOS 45 NEON	22/12/2015	0,00	454 800,00	01	1A2G11003	110709	1A23	99999	SM 15 1141 FSS/G	DRK0000000		
90	218200	0000876	SMARTPHONE AVEC CARTE MICRO SD ARCHOS 45 NEON	22/12/2015	0,00	454 800,00	01	1A2G11003	110709	1A23	99999	SM 15 1173 FSS/G	DRK0000000		
90	218200	0000890	ORDINATEUR DELL OPTIPLEX 3020 MT	07/01/2016	15,00	3 436 767,60	01	1b2G11000	110709	1b20	99999	OR 16 1333 FSS/F	DRK0000000		
90	218200	0000891	ORDINATEUR DELL OPTIPLEX 3020 MT	07/01/2016	15,00	4 295 959,50	01	1b2G11000	110709	1b20	99999	OR 16 1334 FSS/K	DRK0000000		
90	218200	0000892	ORDINATEUR DELL OPTIPLEX 3020 MT	07/01/2016	15,00	4 295 959,50	01	1b2G11000	110709	1b20	99999	OR 16 1335 FSS/K	DRK0000000		
90	218200	0000909	IMPRIMANTE LASER LEXMARK MS 415DN	14/07/2015	15,00	1 489 200,00	01	1b2G11000	110709	1b20	99999	IP 15 054 FSS/G	DRK0000000		
90	218200	0000914	ONDULEUR IN LINE 650 VA	12/08/2015	15,00	120 000,00	01	1b2G11000	110709	1b20	99999	OD 15 088 FSS/MKR	DRK0000000		
90	218200	0000915	ONDULEUR IN LINE 650 VA	12/08/2015	15,00	120 000,00	01	1b2G11000	110709	1b20	99999	OD 15 089 FSS/MKR	DRK0000000		
90	218200	0000949	POWERBANK TP LINK 10400mAh TL PB10400	29/10/2015	15,00	154 233,60	01	1b2G11000	110709	1b20	99999	PO 15 220 FSS/G	DRK0000000		
90	218200	0000952	POWERBANK TP LINK 10400mAh TL PB10400	29/10/2015	15,00	154 233,60	01	1b2G11000	110709	1b20	99999	PO 15 223 FSS/G	DRK0000000		
90	218200	0000953	POWERBANK TP LINK 10400mAh TL PB10400	29/10/2015	15,00	154 233,60	01	1b2G11000	110709	1b20	99999	PO 15 224 FSS/G	DRK0000000		
90	218200	0000954	POWERBANK TP LINK 10400mAh TL PB10400	29/10/2015	15,00	154 233,60	01	1b2G11000	110709	1b20	99999	PO 15 225 FSS/G	DRK0000000		
90	218200	0000955	POWERBANK TP LINK 10400mAh TL PB10400	29/10/2015	15,00	154 233,60	01	1b2G11000	110709	1b20	99999	PO 15 226 FSS/G	DRK0000000		
90	218200	0000958	POWERBANK TP LINK 10400mAh TL PB10400	29/10/2015	15,00	154 233,60	01	1b2G11000	110709	1b20	99999	PO 15 229 FSS/G	DRK0000000		



90	218200	0001458	NETBOOK ACER ASPIRE R3-131T-C3D0	20/11/2015	15,00	1 716 630,86	01	1b2G11000	110709	1b20	99999	NE 15 758 FSS/G	DRK0000000		
90	218200	0001462	NETBOOK ACER ASPIRE R3-131T-C3D0	20/11/2015	15,00	1 716 630,86	01	1b2G11000	110709	1b20	99999	NE 15 762 FSS/G	DRK0000000		
90	218200	0001475	NETBOOK ACER ASPIRE R3-131T-C3D0	20/11/2015	15,00	1 716 630,86	01	1b2G11000	110709	1b20	99999	NE 15 775 FSS/G	DRK0000000		
90	218200	0001478	NETBOOK ACER ASPIRE R3-131T-C3D0	20/10/2015	15,00	1 716 630,86	01	1b2G11000	110709	1b20	99999	NE 15 778 FSS/G	DRK0000000		
90	218200	0001495	NETBOOK ACER ASPIRE R3-131T-C3D0	20/11/2015	15,00	1 716 630,86	01	1b2G11000	110709	1b20	99999	NE 15 795 FSS/G	DRK0000000		
90	218200	0001529	LAPTOP TOSHIBA SATELLITE L50-B-26 H	09/10/2015	15,00	4 949 379,00	01	1b2G11000	110709	1b20	99999	LP 15 167 FSS/F	DRK0000000		
90	218200	0001535	LAPTOP TOSHIBA SATELLITE L50-B-26 H	09/10/2015	15,00	4 949 379,00	01	1b2G11000	110709	1b20	99999	LP 15 173 FSS/U	DRK0000000		
90	218200	0001537	ONDULEUR IN LINE 650 VA	22/10/2015	15,00	120 000,00	01	1b2G11000	110709	1b20	99999	OD 15 199 FSS/F	DRK0000000		
90	218200	0001538	SCANNER LIDE 120 KJNE 92126	06/11/2015	15,00	266 400,00	01	1b2G11000	110709	1b20	99999	SC 15 209 FSS/MKR	DRK0000000		
90	218200	0001539	CLE TOM 2 PRO SQL SERVER	06/11/2015	15,00	640 000,00	01	1b2G11000	110709	1b20	99999	CL 15 210 FSS/MKR	DRK0000000		
90	218200	0001546	VIDEO PROJECTEUR ACER P1510	04/12/2015	15,00	2 928 000,00	01	1b2G11000	110709	1b20	99999	VI 15 813 FSS/MKR	DRK0000000		
90	218200	0001577	SMARTPHONE AVEC CARTE MICRO SD ARCHOS 45 NEON	22/12/2015	0,00	454 800,00	01	1A2G11003	110709	1A23	99999	SM 15 1214 FSS /G	DRK0000000		
90	218200	0001579	SMARTPHONE AVEC CARTE MICRO SD ARCHOS 45 NEON	22/12/2015	0,00	454 800,00	01	1A2G11003	110709	1A23	99999	SM 15 1216 FSS /G	DRK0000000		
90	218200	0001582	SMARTPHONE AVEC CARTE MICRO SD ARCHOS 45 NEON	22/12/2015	0,00	454 800,00	01	1A2G11003	110709	1A23	99999	SM 15 1219 FSS /G	DRK0000000		
90	218200	0001591	SMARTPHONE AVEC CARTE MICRO SD ARCHOS 45 NEON	22/12/2015	0,00	454 800,00	01	1A2G11003	110709	1A23	99999	SM 15 1228 FSS /G	DRK0000000		
90	218200	0001596	SMARTPHONE AVEC CARTE MICRO SD ARCHOS 45 NEON	22/12/2015	0,00	454 800,00	01	1A2G11003	110709	1A23	99999	SM 15 1233 FSS /G	DRK0000000		
90	218200	0001597	SMARTPHONE AVEC CARTE MICRO SD ARCHOS 45 NEON	22/12/2015	0,00	454 800,00	01	1A2G11003	110709	1A23	99999	SM 15 1234 FSS /G	DRK0000000		
90	218200	0001606	SMARTPHONE AVEC CARTE MICRO SD ARCHOS 45 NEON	22/12/2015	0,00	454 800,00	01	1A2G11003	110709	1A23	99999	SM 15 1243 FSS/G	DRK0000000		
90	218200	0001657	SMARTPHONE AVEC CARTE MICRO SD ARCHOS 45 NEON	22/12/2015	0,00	454 800,00	01	1A2G11003	110709	1A23	99999	SM 15 1294 FSS/G	DRK0000000		
90	218200	0001660	SMARTPHONE AVEC CARTE MICRO SD ARCHOS 45 NEON	22/12/2015	0,00	454 800,00	01	1A2G11003	110709	1A23	99999	SM 15 1297 FSS/G	DRK0000000		
90	218200	0001691	ORDINATEUR PORTABLE ASUS R511LJ-XX545H	28/12/2015	15,00	4 585 000,00	01	1b2G11000	110709	1b20	99999	LP 15 1330 FSS/MKR	DRK0000000		
90	218200	0001694	MACHINE A RELIURE	02/09/2015	15,00	540 000,00	01	1b2G11000	110709	1b20	99999	MA 15 124 FSS/MKR	DRK0000000		
90	218200	0001696	ONDULEUR IN LINE 650 VA	19/02/2016	15,00	120 000,00	01	221G11001	110709	2211	23130	OD 16 1338 FSS/K	DRK0000000		
90	218200	0001697	ONDULEUR IN LINE 650 VA	19/02/2016	15,00	120 000,00	01	221G11001	110709	2211	23130	OD 16 1339 FSS/K	DRK0000000		
90	218200	0001704	ORDINATEUR DE BUREAU DELL OPTILEX 3020 MT	12/04/2016	15,00	3 570 000,00	01	221G11001	110709	2211	23130	OR 16 1393 FSS/K	DRK0000000		
90	218200	0001713	ONDULEUR IN LINE 650 VA	29/04/2016	15,00	120 000,00	01	221G11001	110709	2211	23130	OD 16 1403 FSS/K	DRK0000000		
90	218200	0001714	ONDULEUR IN LINE 650 VA	29/04/2016	15,00	120 000,00	01	221G11001	110709	2211	23130	OD 16 1404 FSS/K	DRK0000000		
90	218200	0001715	ONDULEUR IN LINE 650 VA	29/04/2016	15,00	120 000,00	01	221G11001	110709	2211	23130	OD 16 1405 FSS/K	DRK0000000		
90	218200	0001716	ONDULEUR IN LINE 650 VA	29/04/2016	15,00	120 000,00	01	221G11001	110709	2211	23130	OD 16 1406 FSS/K	DRK0000000		
90	218200	0001717	ONDULEUR IN LINE 650 VA	29/04/2016	15,00	120 000,00	01	221G11001	110709	2211	23130	OD 16 1407 FSS/K	DRK0000000		
90	218200	0001718	POINT D'ACCES WIFI	21/04/2016	15,00	132 000,00	01	221G11001	110709	2211	23130	WI 16 1411 FSS/K	DRK0000000		
90	218200	0001719	POINT D'ACCES WIFI	21/04/2016	15,00	132 000,00	01	221G11001	110709	2211	23130	WI 16 1412 FSS/K	DRK0000000		
90	218200	0001720	POINT D'ACCES WIFI	21/04/2016	15,00	132 000,00	01	221G11001	110709	2211	23130	WI 16 1413 FSS/K	DRK0000000		
90	218200	0001721	SWITCH 16 PORTS 10/100	21/04/2016	15,00	110 000,00	01	221G11001	110709	2211	23130	SW 16 1414 FSS/K	DRK0000000		
90	218200	0001722	CLE 4 POSTES DUNGLLE TOM2PRO	11/05/2016	15,00	2 904 000,00	01	221G11001	110709	2211	23130	CL 16 1415 FSS/K	DRK0000000		
90	218200	0001724	APPAREIL PHOTO NUMERIQUE CANON POWERSHOT SX610 HS	27/05/2016	15,00	798 000,00	01	221G11001	110709	2211	23130	AP 16 1431 FSS/K	DRK0000000		
90	218200	0001725	APPAREIL PHOTO NUMERIQUE CANON POWERSHOT SX610 HS	27/05/2016	15,00	798 000,00	01	221G11001	110709	2211	23130	AP 16 1432 FSS/K	DRK0000000		
90	218200	0001746	PHOTOCOPIEUSE MULTIFONCTION IR 2202	09/09/2016	15,00	2 637 360,00	01	221G11001	110709	2211	21630	CO 16 1595 FSS/K	DRK0000000		



90	218200	0001767	IMPRIMANTE HP DESKEJET	20/09/2016	15,00	272 220,00	01	221G11001	110709	2211	21630	IP 16 1713 FSS/K	DRK0000000		
90	218200	0001778	ORDINATEUR PORTABLE ACER TRAVEL MATE	29/09/2016	15,00	3 780 000,00	01	221G11001	110709	2211	21630	LP 16 1735 FSS/K	DRK0000000		
90	218200	0001838	DISQUE DUR EXTERNE 2,5" 500 Go toshiba	07/07/2016	15,00	225 000,00	01	221G11001	110709	2211	21630	DI 16 1449 FSS/K	DRK0000000		
90	218200	0001839	DISQUE DUR EXTERNE SEAGATE 2,5"	07/07/2016	15,00	330 000,00	01	221G11001	110709	2211	21630	DI 16 1450 FSS/K	DRK0000000		
90	218200	0001840	LAPTOP ACER TRAVEL MATEP257-M CORE I7	01/07/2016	15,00	4 278 500,00	01	221G11001	110709	2211	21630	LP 16 1456 FSS/K	DRK0000000		
90	218200	0001841	IMPRIMANTE LBP 251 DW CABLE USB CANON	18/07/2016	15,00	839 160,00	01	221G11001	110709	2211	21630	IP 16 1500 FSS/K	DRK0000000		
90	218200	1500679	NETBOOK ACER ASPIRE R3-131T-C3D0	20/11/2015	15,00	1 716 630,86	01	1b2G11000	110709	1b20	99999	NE 15 798 FSS/G	DRK0000000		
90	218200	1500903	SMARTPHONE AVEC CARTE MICRO SD ARCHOS 45 NEON	22/12/2015	0,00	454 800,00	01	1a1G11000	110709	1a10	99999	SM 15 1070 FSS/G	DRK0000000		
90	218200	1600265	IMPRIMANTE MULTIFONCTION BROTHER 3 EN 1 LASER N&B	14/09/2016	15,00	1 608 000,00	01	221G11001	110709	2211	21630	IP 16 1594 FSS/K	DRK0000000		
90	218200	1600266	LAPTOP ASUS R556LJ-XO0 16 5T	12/04/2016	15,00	4 755 000,00	01	221G11001	110709	2211	23130	LP 16 1398 FSS/K	DRK0000000		
90	218200	1600270	ORDINATEUR PORTABLE ACER TRAVEL MATE P257-MG-75S9	21/09/2016	15,00	3 895 000,00	01	221G11001	110709	2211	21630	LP 16 1708 FSS/K	DRK0000000		
90	218200	1700035	ORDINATEUR PORTABLE ASUS	13/07/2017	0,00	4 730 000,00	01	221G11001	110709	2211	21630	LP 17 1943 FSS/K	DRK0000000		
90	218200	1700036	ORDINATEUR PORTABLE ASUS	13/07/2017	0,00	4 730 000,00	01	221G11001	110709	2211	21630	LP 17 1944 FSS/K	DRK0000000		
90	218200	1700037	ORDINATEUR PORTABLE ASUS	13/07/2017	0,00	4 730 000,00	01	221G11001	110709	2211	21630	LP 17 1945 FSS/K	DRK0000000		
90	218200	*****	Total du Compte : 218200			145 959 797,66									
90	218300	*****	Matériels et outillages												
90	218300	0001862	ENCEINTES KVG 2305	21/10/2015	10,00	625 000,00	01	1b2G11001	110709	1b21	99999	EN 15 202 FSS/G	DRK0000000		
90	218300	0001870	GROUPE DIESEL KIPOR 6.3 KVA	10/05/2016	15,00	5 000 000,00	01	221G11002	110709	2212	23130	GR 16 1408 FSS/K	DRK0000000		
90	218300	0001913	GPS eTrex 30X MAP	03/02/2017	10,00	1 380 000,00	01	221G11002	110709	2212	21640	GP 17 1870 FSS/K	DRK0000000		
90	218300	0001914	GPS eTrex 30X MAP	03/02/2017	10,00	1 380 000,00	01	221G11002	110709	2212	21640	GP 17 1871 FSS/K	DRK0000000		
90	218300	1700011	VENTILATEUR AKITA SF-16	31/05/2017	10,00	49 000,00	01	221G11002	110709	2212	21640	VE 17 1915 FSS/K	DRK0000000		
90	218300	1700012	VENTILATEUR AKITA SF-16	31/05/2017	10,00	49 000,00	01	221G11002	110709	2212	21640	VE 17 1916 FSS/K	DRK0000000		
90	218300	1700013	VENTILATEUR AKITA SF-16	31/05/2017	10,00	49 000,00	01	221G11002	110709	2212	21640	VE 17 1917 FSS/K	DRK0000000		
90	218300	1700014	VENTILATEUR AKITA SF-16	31/05/2017	10,00	49 000,00	01	221G11002	110709	2212	21640	VE 17 1918 FSS/K	DRK0000000		
90	218300	1700015	VENTILATEUR AKITA SF-16	31/05/2017	10,00	49 000,00	01	221G11002	110709	2212	21640	VE 17 1919 FSS/K	DRK0000000		
90	218300	1700016	VENTILATEUR AKITA SF-16	31/05/2017	10,00	49 000,00	01	221G11002	110709	2212	21640	VE 17 1920 FSS/K	DRK0000000		
90	218300	1700017	VENTILATEUR AKITA SF-16	31/05/2017	10,00	49 000,00	01	221G11002	110709	2212	21640	VE 17 1921 FSS/K	DRK0000000		
90	218300	1700018	VENTILATEUR AKITA SF-16	31/05/2017	10,00	49 000,00	01	221G11002	110709	2212	21640	VE 17 1922 FSS/K	DRK0000000		
90	218300	1700039	AUTO-RADIO MOBILE P-320 POUR 6525 TAJ	19/07/2017	10,00	280 000,00	01	221G11002	110709	2212	21640	RA 17 1950 FSS/K	DRK0000000		
90	218300	1700040	AUTO-RADIO SONY CDX-G1200U 6877 TAJ	19/07/2017	10,00	230 000,00	01	221G11002	110709	2212	21640	RA 17 1951 FSS/K	DRK0000000		
90	218300	*****	Total du Compte : 218300			9 287 000,00									
90	218400	*****	Matériels roulants												
90	218400	0001919	PICK UP DOUBLE CABINE 4 PORTES 5 PLACES	14/09/2016	15,00	89 400 000,00	01	221G11000	110709	2210	21720	PU 16 1694 FSS/K	DRK0000000		
90	218400	*****	Total du Compte : 218400			89 400 000,00									
90	218500	*****	AAI												
90	218500	0001924	INSTALLATION CABLAGE RESEAU DRK	07/05/2016	15,00	9 356 700,00	01	221G11002	110709	2212	23130	RE 16 1416 FSS/K	DRK0000000		
90	218500	0001929	AMENAGEMENT BUREAU (CLOISONNEMENT) DRK	24/10/2016	10,00	3 440 720,00	01	221G11002	110709	2212	21640	CL 16 1815 FSS/K	DRK0000000		
90	218500	0001936	FOURNITURES ET INSTALLATION DES LIGNES TELEPHONIQUES	25/05/2016	10,00	10 032 120,00	01	221G11002	110709	2212	21640	RE 16 1752 FSS/K	DRK0000000		
90	218500	1700073	MIKROTIK ROUTERBOARD 1100AHX2 ET INSATLLATION	30/08/2017	15,00	1 026 000,00	01	221G11001	110709	2211	21630	MK 17 1965 FSS/K	DRK0000000		
90	218500	*****	Total du Compte : 218500			23 855 540,00									
			Total général			288 727 815,58									0,00



Direction interrégionale de Fort Dauphin

Filets Sociaux de Sécurité															
Fonds d'Intervention pour le Développement - MADAGASCAR															
Inventaire et fiche Immo Au 31/12/2017 - Emplacement DRP0000000 (Drp)															
Page 1/10															
Site	Compte	Immo	Libellé	Date d'acquisition	Taux	Valeur d'origine	Financement	Rang	Commune	Poste	Ss Compte	Identification	Emplacement	Date Eval.	Valeur Eval.
90	218100	*****	Matériel et Mobilier de bureau												
90	218100	0000263	TABLEAU D'AFFICHAGE LIEGE CADRE ALU 90-120 DRP FA DTL/16-2308 DISTRILINE	22/08/2016	0,00	159 600,00	01	221G11002	110709	2242	23173	TB 16 1522 FSS/P	DRP0000000		
90	218100	0000264	TABLEAU BLANC MURAL 120*80	22/08/2016	0,00	68 000,00	01	221G11002	110709	2242	23173	TB 16 1523 FSS/P	DRP0000000		
90	218100	0000265	FAUTEUIL DE DIRECTION	13/09/2016	10,00	737 260,01	01	224G11002	110709	2242	21640	CH 16 1547 FSS/P	DRP0000000		
90	218100	0000266	CHAISE VISITEUR DE DIRECTION	13/09/2016	10,00	620 000,00	01	224G11002	110709	2242	21640	CH 16 1548 FSS/P	DRP0000000		
90	218100	0000267	CHAISE VISITEUR DE DIRECTION	13/09/2016	10,00	620 000,00	01	224G11002	110709	2242	21640	CH 16 1549 FSS/P	DRP0000000		
90	218100	0000268	CHAISE VISITEUR DE DIRECTION	13/09/2016	10,00	620 000,00	01	224G11002	110709	2242	21640	CH 16 1550 FSS/P	DRP0000000		
90	218100	0000269	ARMOIRE DE DIRECTION	13/09/2016	10,00	1 075 000,01	01	224G11002	110709	2242	21640	AR 16 1551 FSS/P	DRP0000000		
90	218100	0000270	FAUTEUIL DE BUREAU	13/09/2016	0,00	408 680,00	01	224G11002	110709	2242	21640	CH 16 1552 FSS/P	DRP0000000		
90	218100	0000271	FAUTEUIL DE BUREAU	13/09/2016	0,00	408 680,00	01	224G11002	110709	2242	21640	CH 16 1553 FSS/P	DRP0000000		
90	218100	0000272	FAUTEUIL DE BUREAU	13/09/2016	0,00	408 680,00	01	224G11002	110709	2242	21640	CH 16 1554 FSS/P	DRP0000000		
90	218100	0000273	FAUTEUIL DE BUREAU	13/09/2016	0,00	408 680,00	01	224G11002	110709	2242	21640	CH 16 1555 FSS/P	DRP0000000		
90	218100	0000274	FAUTEUIL DE BUREAU	13/09/2016	0,00	408 680,00	01	224G11002	110709	2242	21640	CH 16 1556 FSS/P	DRP0000000		
90	218100	0000275	FAUTEUIL DE BUREAU	13/09/2016	0,00	408 680,00	01	224G11002	110709	2242	21640	CH 16 1557 FSS/P	DRP0000000		
90	218100	0000276	FAUTEUIL DE BUREAU	13/09/2016	0,00	408 680,00	01	224G11002	110709	2242	21640	CH 16 1558 FSS/P	DRP0000000		
90	218100	0000277	FAUTEUIL DE BUREAU	13/09/2016	0,00	408 680,00	01	224G11002	110709	2242	21640	CH 16 1559 FSS/P	DRP0000000		
90	218100	0000278	FAUTEUIL DE BUREAU	13/09/2016	0,00	408 680,00	01	224G11002	110709	2242	21640	CH 16 1560 FSS/P	DRP0000000		
90	218100	0000279	FAUTEUIL DE BUREAU	13/09/2016	0,00	408 680,00	01	224G11002	110709	2242	21640	CH 16 1561 FSS/P	DRP0000000		
90	218100	0000280	FAUTEUIL DE BUREAU	13/09/2016	0,00	408 680,00	01	224G11002	110709	2242	21640	CH 16 1562 FSS/P	DRP0000000		
90	218100	0000281	FAUTEUIL DE BUREAU	13/09/2016	0,00	408 680,00	01	224G11002	110709	2242	21640	CH 16 1563 FSS/P	DRP0000000		
90	218100	0000282	FAUTEUIL DE BUREAU	13/09/2016	0,00	408 680,00	01	224G11002	110709	2242	21640	CH 16 1564 FSS/P	DRP0000000		
90	218100	0000283	FAUTEUIL DE BUREAU	13/09/2016	0,00	408 680,00	01	224G11002	110709	2242	21640	CH 16 1565 FSS/P	DRP0000000		
90	218100	0000284	FAUTEUIL DE BUREAU	13/09/2016	0,00	408 680,00	01	224G11002	110709	2242	21640	CH 16 1566 FSS/P	DRP0000000		
90	218100	0000285	FAUTEUIL DE BUREAU	13/09/2016	0,00	408 680,00	01	224G11002	110709	2242	21640	CH 16 1567 FSS/P	DRP0000000		
90	218100	0000286	FAUTEUIL DE BUREAU	13/09/2016	0,00	408 680,00	01	224G11002	110709	2242	21640	CH 16 1568 FSS/P	DRP0000000		
90	218100	0000287	FAUTEUIL DE BUREAU	13/09/2016	0,00	408 680,00	01	224G11002	110709	2242	21640	CH 16 1569 FSS/P	DRP0000000		
90	218100	0000288	FAUTEUIL DE BUREAU	13/09/2016	0,00	408 680,00	01	224G11002	110709	2242	21640	CH 16 1570 FSS/P	DRP0000000		
90	218100	0000289	FAUTEUIL DE BUREAU	13/09/2016	0,00	408 680,00	01	224G11002	110709	2242	21640	CH 16 1571 FSS/P	DRP0000000		
90	218100	0000290	CAISSON MOBILE A TROIS TIROIRS	13/09/2016	10,00	220 806,00	01	224G11002	110709	2242	21640	CA 16 1572 FSS/P	DRP0000000		
90	218100	0000291	CAISSON MOBILE A TROIS TIROIRS	13/09/2016	10,00	220 806,00	01	224G11002	110709	2242	21640	CA 16 1573 FSS/P	DRP0000000		
90	218100	0000292	CAISSON MOBILE A DEUX TIROIRS	13/09/2016	10,00	242 320,01	01	224G11002	110709	2242	21640	CA 16 1574 FSS/P	DRP0000000		
90	218100	0000293	CAISSON MOBILE A DEUX TIROIRS	13/09/2016	10,00	242 320,01	01	224G11002	110709	2242	21640	CA 16 1575 FSS/P	DRP0000000		



90	218100	0000294	CAISSON MOBILE A DEUX TIROIRS	13/09/2016	10,00	242 320,01	01	224G11002	110709	2242	21640	CA 16 1576 FSS/P	DRP0000000		
90	218100	0000295	CAISSON MOBILE A DEUX TIROIRS	13/09/2016	10,00	242 320,01	01	224G11002	110709	2242	21640	CA 16 1577 FSS/P	DRP0000000		
90	218100	0000296	CAISSON MOBILE A DEUX TIROIRS	13/09/2016	10,00	242 320,01	01	224G11002	110709	2242	21640	CA 16 1578 FSS/P	DRP0000000		
90	218100	0000297	CAISSON MOBILE A DEUX TIROIRS	13/09/2016	10,00	242 320,01	01	224G11002	110709	2242	21640	CA 16 1579 FSS/P	DRP0000000		
90	218100	0000298	CAISSON MOBILE A DEUX TIROIRS	13/09/2016	10,00	242 320,01	01	224G11002	110709	2242	21640	CA 16 1580 FSS/P	DRP0000000		
90	218100	0000299	CAISSON MOBILE A DEUX TIROIRS	13/09/2016	10,00	242 320,01	01	224G11002	110709	2242	21640	CA 16 1581 FSS/P	DRP0000000		
90	218100	0000300	CAISSON MOBILE A DEUX TIROIRS	13/09/2016	10,00	242 320,01	01	224G11002	110709	2242	21640	CA 16 1582 FSS/P	DRP0000000		
90	218100	0000301	CAISSON MOBILE A DEUX TIROIRS	13/09/2016	10,00	242 320,01	01	224G11002	110709	2242	21640	CA 16 1583 FSS/P	DRP0000000		
90	218100	0000302	CAISSON MOBILE A DEUX TIROIRS	13/09/2016	10,00	242 320,01	01	224G11002	110709	2242	21640	CA 16 1584 FSS/P	DRP0000000		
90	218100	0000303	CAISSON MOBILE A DEUX TIROIRS	13/09/2016	10,00	242 320,01	01	224G11002	110709	2242	21640	CA 16 1585 FSS/P	DRP0000000		
90	218100	0000304	CAISSON MOBILE A DEUX TIROIRS	13/09/2016	10,00	242 320,01	01	224G11002	110709	2242	21640	CA 16 1586 FSS/P	DRP0000000		
90	218100	0000305	CAISSON MOBILE A DEUX TIROIRS	13/09/2016	10,00	242 320,01	01	224G11002	110709	2242	21640	CA 16 1587 FSS/P	DRP0000000		
90	218100	0000306	CAISSON MOBILE A DEUX TIROIRS	13/09/2016	10,00	242 320,01	01	224G11002	110709	2242	21640	CA 16 1588 FSS/P	DRP0000000		
90	218100	0000307	CAISSON MOBILE A DEUX TIROIRS	13/09/2016	10,00	242 320,01	01	224G11002	110709	2242	21640	CA 16 1589 FSS/P	DRP0000000		
90	218100	0000308	CAISSON MOBILE A DEUX TIROIRS	13/09/2016	10,00	242 320,01	01	224G11002	110709	2242	21640	CA 16 1590 FSS/P	DRP0000000		
90	218100	0000309	CAISSON MOBILE A DEUX TIROIRS	13/09/2016	10,00	242 320,01	01	224G11002	110709	2242	21640	CA 16 1591 FSS/P	DRP0000000		
90	218100	0000310	CAISSON MOBILE A DEUX TIROIRS	13/09/2016	10,00	242 320,01	01	224G11002	110709	2242	21640	CA 16 1592 FSS/P	DRP0000000		
90	218100	0000311	CAISSON MOBILE A DEUX TIROIRS	13/09/2016	10,00	242 320,01	01	224G11002	110709	2242	21640	CA 16 1593 FSS/P	DRP0000000		
90	218100	0000367	SALON DE DIRECTION 3 PLACES	13/09/2016	10,00	1 809 755,85	01	224G11002	110709	2242	21630	SA 16 1546A FSS/P	DRP0000000		
90	218100	0000368	SALON DE DIRECTION 2 PLACES	13/09/2016	10,00	1 551 219,30	01	224G11002	110709	2242	21640	SA 16 1546B FSS/P	DRP0000000		
90	218100	0000369	SALON DE DIRECTION 1 PLACE	13/09/2016	10,00	1 292 682,75	01	224G11002	110709	2242	21640	SA 16 1546C FSS/P	DRP0000000		
90	218100	0000370	TABLE BASSE	13/09/2016	10,00	517 073,10	01	224G11002	110709	2242	21640	SA 16 1546D FSS/P	DRP0000000		
90	218100	0000371	TABLE DE BUREAU ERGONOMIQUE	19/09/2016	10,00	488 105,64	01	224G11002	110709	2242	21640	TA 16 1602 FSS/P	DRP0000000		
90	218100	0000372	TABLE DE BUREAU ERGONOMIQUE	19/09/2016	10,00	488 105,64	01	224G11002	110709	2242	21640	TA 16 1603 FSS/P	DRP0000000		
90	218100	0000373	TABLE DE BUREAU	19/09/2016	10,00	389 584,01	01	224G11002	110709	2242	21640	TA 16 1604 FSS/P	DRP0000000		
90	218100	0000374	TABLE DE BUREAU	19/09/2016	10,00	389 584,01	01	224G11002	110709	2242	21640	TA 16 1605 FSS/P	DRP0000000		
90	218100	0000375	TABLE DE BUREAU	19/09/2016	10,00	389 584,01	01	224G11002	110709	2242	21640	TA 16 1606 FSS/P	DRP0000000		
90	218100	0000376	TABLE DE BUREAU	19/09/2016	10,00	389 584,01	01	224G11002	110709	2242	21640	TA 16 1607 FSS/P	DRP0000000		
90	218100	0000377	TABLE DE BUREAU	19/09/2016	10,00	389 584,01	01	224G11002	110709	2242	21640	TA 16 1608 FSS/P	DRP0000000		
90	218100	0000378	TABLE DE BUREAU	19/09/2016	10,00	389 584,01	01	224G11002	110709	2242	21640	TA 16 1609 FSS/P	DRP0000000		
90	218100	0000379	TABLE DE BUREAU	19/09/2016	10,00	389 584,01	01	224G11002	110709	2242	21640	TA 16 1610 FSS/P	DRP0000000		
90	218100	0000380	TABLE DE BUREAU	19/09/2016	10,00	389 584,01	01	224G11002	110709	2242	21640	TA 16 1611 FSS/P	DRP0000000		
90	218100	0000381	TABLE DE BUREAU	19/09/2016	10,00	389 584,01	01	224G11002	110709	2242	21640	TA 16 1612 FSS/P	DRP0000000		
90	218100	0000382	TABLE DE BUREAU	19/09/2016	10,00	389 584,01	01	224G11002	110709	2242	21640	TA 16 1613 FSS/P	DRP0000000		
90	218100	0000383	TABLE DE BUREAU	19/09/2016	10,00	389 584,01	01	224G11002	110709	2242	21640	TA 16 1614 FSS/P	DRP0000000		
90	218100	0000384	TABLE DE BUREAU	19/09/2016	10,00	389 584,01	01	224G11002	110709	2242	21640	TA 16 1615 FSS/P	DRP0000000		
90	218100	0000385	TABLE DE BUREAU	19/09/2016	10,00	389 584,01	01	224G11002	110709	2242	21640	TA 16 1616 FSS/P	DRP0000000		
90	218100	0000386	TABLE DE BUREAU	19/09/2016	10,00	389 584,01	01	224G11002	110709	2242	21640	TA 16 1617 FSS/P	DRP0000000		
90	218100	0000387	TABLE DE BUREAU	19/09/2016	10,00	389 584,01	01	224G11002	110709	2242	21640	TA 16 1618 FSS/P	DRP0000000		
90	218100	0000388	TABLE DE BUREAU	19/09/2016	10,00	389 584,01	01	224G11002	110709	2242	21640	TA 16 1619 FSS/P	DRP0000000		
90	218100	0000389	TABLE DE BUREAU	19/09/2016	10,00	389 584,01	01	224G11002	110709	2242	21640	TA 16 1620 FSS/P	DRP0000000		
90	218100	0000390	TABLE DE BUREAU	19/09/2016	10,00	389 584,01	01	224G11002	110709	2242	21640	TA 16 1621 FSS/P	DRP0000000		
90	218100	0000391	TABLE DE BUREAU	19/09/2016	10,00	389 584,01	01	224G11002	110709	2242	21640	TA 16 1622 FSS/P	DRP0000000		



90	218100	0000438	CHAISE VISITEUR	19/09/2016	10,00	92 000,00	01	224G11002	110709	2242	21640	CH 16 1669 FSS/P	DRP0000000		
90	218100	0000439	CHAISE VISITEUR	19/09/2016	10,00	92 000,00	01	224G11002	110709	2242	21640	CH 16 1670 FSS/P	DRP0000000		
90	218100	0000440	CHAISE VISITEUR	19/09/2016	10,00	92 000,00	01	224G11002	110709	2242	21640	CH 16 1671 FSS/P	DRP0000000		
90	218100	0000441	CHAISE VISITEUR	19/09/2016	10,00	92 000,00	01	224G11002	110709	2242	21640	CH 16 1672 FSS/P	DRP0000000		
90	218100	0000442	CHAISE VISITEUR	19/09/2016	10,00	92 000,00	01	224G11002	110709	2242	21640	CH 16 1673 FSS/P	DRP0000000		
90	218100	0000443	CHAISE VISITEUR	19/09/2016	10,00	92 000,00	01	224G11002	110709	2242	21640	CH 16 1674 FSS/P	DRP0000000		
90	218100	0000444	CHAISE VISITEUR	19/09/2016	10,00	92 000,00	01	224G11002	110709	2242	21640	CH 16 1675 FSS/P	DRP0000000		
90	218100	0000445	CHAISE VISITEUR	19/09/2016	10,00	92 000,00	01	224G11002	110709	2242	21640	CH 16 1676 FSS/P	DRP0000000		
90	218100	0000446	CHAISE VISITEUR	19/09/2016	10,00	92 000,00	01	224G11002	110709	2242	21640	CH 16 1677 FSS/P	DRP0000000		
90	218100	0000447	CHAISE VISITEUR	19/09/2016	10,00	92 000,00	01	224G11002	110709	2242	21640	CH 16 1678 FSS/P	DRP0000000		
90	218100	0000448	ARMOIRE DE BUREAU	19/09/2016	10,00	669 868,01	01	224G11002	110709	2242	21640	AR 16 1679 FSS/P	DRP0000000		
90	218100	0000449	ETAGERE DE RANGEMENT	19/09/2016	10,00	561 874,01	01	224G11002	110709	2242	21640	ET 16 1680 FSS/P	DRP0000000		
90	218100	0000450	ETAGERE DE RANGEMENT	19/09/2016	10,00	561 874,01	01	224G11002	110709	2242	21640	ET 16 1681 FSS/P	DRP0000000		
90	218100	0000451	ETAGERE DE RANGEMENT	19/09/2016	10,00	561 874,01	01	224G11002	110709	2242	21640	ET 16 1682 FSS/P	DRP0000000		
90	218100	0000452	ETAGERE DE RANGEMENT	19/09/2016	10,00	561 874,01	01	224G11002	110709	2242	21640	ET 16 1683 FSS/P	DRP0000000		
90	218100	0000453	ETAGERE DE RANGEMENT	19/09/2016	10,00	561 874,01	01	224G11002	110709	2242	21640	ET 16 1684 FSS/P	DRP0000000		
90	218100	0000454	ETAGERE DE RANGEMENT	19/09/2016	10,00	561 874,01	01	224G11002	110709	2242	21640	ET 16 1685 FSS/P	DRP0000000		
90	218100	0000455	ETAGERE DE RANGEMENT	19/09/2016	10,00	561 874,01	01	224G11002	110709	2242	21640	ET 16 1686 FSS/P	DRP0000000		
90	218100	0000456	ETAGERE DE RANGEMENT	19/09/2016	10,00	561 874,01	01	224G11002	110709	2242	21640	ET 16 1687 FSS/P	DRP0000000		
90	218100	0000457	ETAGERE DE RANGEMENT	19/09/2016	10,00	561 874,01	01	224G11002	110709	2242	21640	ET 16 1688 FSS/P	DRP0000000		
90	218100	0000458	ETAGERE DE RANGEMENT	19/09/2016	10,00	561 874,01	01	224G11002	110709	2242	21640	ET 16 1689 FSS/P	DRP0000000		
90	218100	0000459	ETAGERE DE RANGEMENT	19/09/2016	10,00	561 874,01	01	224G11002	110709	2242	21640	ET 16 1690 FSS/P	DRP0000000		
90	218100	0000460	ETAGERE DE RANGEMENT	19/09/2016	10,00	561 874,01	01	224G11002	110709	2242	21640	ET 16 1691 FSS/P	DRP0000000		
90	218100	0000461	TABLE ORDI	21/09/2016	10,00	390 000,00	01	224G11002	110709	2242	21640	TA 16 1767 FSS/P	DRP0000000		
90	218100	0000462	RETOUR DE BUREAU	27/09/2016	10,00	290 000,00	01	224G11002	110709	2242	21640	TA 16 1768 FSS/P	DRP0000000		
90	218100	0000463	TABOURET DE 54cm*54cm	29/09/2016	10,00	100 000,00	01	224G11002	110709	2242	21640	CH 16 1769 FSS/P	DRP0000000		
90	218100	0000464	TABOURET DE 54cm*54cm	29/09/2016	10,00	100 000,00	01	224G11002	110709	2242	21640	CH 16 1770 FSS/P	DRP0000000		
90	218100	0000465	TABOURET DE 54cm*54cm	29/09/2016	10,00	100 000,00	01	224G11002	110709	2242	21640	CH 16 1771 FSS/P	DRP0000000		
90	218100	0000466	TABOURET DE 54cm*54cm	29/09/2016	10,00	100 000,00	01	224G11002	110709	2242	21640	CH 16 1772 FSS/P	DRP0000000		
90	218100	0000467	POSTE STANDARD NUMERIQUE AVEC AFFICHEUR	07/10/2016	10,00	675 000,00	01	224G11002	110709	2242	21640	TE 16 1777 FSS/P	DRP0000000		
90	218100	0000468	POSTE TELEPHONE EXTENSION T 180	07/10/2016	10,00	117 600,00	01	224G11002	110709	2242	21640	TE 16 1778 FSS/P	DRP0000000		
90	218100	0000469	POSTE TELEPHONE EXTENSION T 180	07/10/2016	10,00	117 600,00	01	224G11002	110709	2242	21640	TE 16 1779 FSS/P	DRP0000000		
90	218100	0000470	POSTE TELEPHONE EXTENSION T 180	07/10/2016	10,00	117 600,00	01	224G11002	110709	2242	21640	TE 16 1780 FSS/P	DRP0000000		
90	218100	0000471	POSTE TELEPHONE EXTENSION T 180	07/10/2016	10,00	117 600,00	01	224G11002	110709	2242	21640	TE 16 1781 FSS/P	DRP0000000		
90	218100	0000472	POSTE TELEPHONE EXTENSION T 180	07/10/2016	10,00	117 600,00	01	224G11002	110709	2242	21640	TE 16 1782 FSS/P	DRP0000000		
90	218100	0000473	POSTE TELEPHONE EXTENSION T 180	07/10/2016	10,00	117 600,00	01	224G11002	110709	2242	21640	TE 16 1783 FSS/P	DRP0000000		
90	218100	0000474	POSTE TELEPHONE EXTENSION SANS FIL	07/10/2016	10,00	174 240,00	01	224G11002	110709	2242	21640	TE 16 1784 FSS/P	DRP0000000		
90	218100	0000475	POSTE TELEPHONE EXTENSION SANS FIL	07/10/2016	10,00	174 240,00	01	224G11002	110709	2242	21640	TE 16 1785 FSS/P	DRP0000000		
90	218100	0000476	POSTE TELEPHONE EXTENSION SANS FIL	07/10/2016	10,00	174 240,00	01	224G11002	110709	2242	21640	TE 16 1786 FSS/P	DRP0000000		
90	218100	0000477	POSTE TELEPHONE EXTENSION SANS FIL	07/10/2016	10,00	174 240,00	01	224G11002	110709	2242	21640	TE 16 1787 FSS/P	DRP0000000		
90	218100	0000478	POSTE TELEPHONE EXTENSION SANS FIL	07/10/2016	10,00	174 240,00	01	224G11002	110709	2242	21640	TE 16 1788 FSS/P	DRP0000000		
90	218100	0000479	POSTE TELEPHONE EXTENSION SANS FIL	07/10/2016	10,00	174 240,00	01	224G11002	110709	2242	21640	TE 16 1789 FSS/P	DRP0000000		
90	218100	0000509	BUREAU DE DIRECTION AVEC RETOUR	13/09/2016	10,00	1 860 000,00	01	224G11002	110709	2242	21640	TA 16 1545A FSS/P	DRP0000000		
90	218100	0000510	RETOUR DE BUREAU	13/09/2016	10,00	620 000,00	01	224G11002	110709	2242	21640	TA 16 1545B FSS/P	DRP0000000		



90	218100	0000511	ETAGERE DE RANGEMENT	19/09/2016	10,00	561 886,02	01	224G11002	110709	2242	21640	ET 16 1793 FSS/P	DRP0000000		
90	218100	0000512	TABLE DE BUREAU	19/09/2016	10,00	389 584,01	01	224G11002	110709	2242	21640	TA 16 1858 FSS/P	DRP0000000		
90	218100	0000513	CHAISE DE REUNION	19/09/2016	10,00	275 274,00	01	224G11002	110709	2242	21640	CH 16 1859 FSS/P	DRP0000000		
90	218100	*****	Total du Compte : 218100			57 192 932,86									
90	218200	*****	Matériel informatique												
90	218200	0001406	POWERBANK TP LINK 10400mAh TL PB10400	29/10/2015	15,00	154 233,60	01	1b2G11000	110709	1b20	99999	PO 15 678 FSS/G	DRP0000000		
90	218200	0001409	POWERBANK TP LINK 10400mAh TL PB10400	29/10/2015	15,00	154 233,60	01	1b2G11000	110709	1b20	99999	PO 15 681 FSS/G	DRP0000000		
90	218200	0001410	POWERBANK TP LINK 10400mAh TL PB10400	29/10/2015	15,00	154 233,60	01	1b2G11000	110709	1b20	99999	PO 15 682 FSS/G	DRP0000000		
90	218200	0001413	POWERBANK TP LINK 10400mAh TL PB10400	29/10/2015	15,00	154 233,60	01	1b2G11000	110709	1b20	99999	PO 15 685 FSS/G	DRP0000000		
90	218200	0001415	POWERBANK TP LINK 10400mAh TL PB10400	29/10/2015	15,00	154 233,60	01	1b2G11000	110709	1b20	99999	PO 15 688 FSS/G	DRP0000000		
90	218200	0001533	LAPTOP TOSHIBA SATELLITE L50-B-26 H	09/10/2015	15,00	4 949 379,00	01	1b2G11000	110709	1b20	99999	LP 15 171 FSS/U	DRP0000000		
90	218200	0001732	ONDULEUR PROLINK 700 VA	31/08/2016	15,00	125 000,00	01	224G11001	110709	2241	21630	OD 16 1527 FSS/P	DRP0000000		
90	218200	0001733	ONDULEUR PROLINK 700 VA	31/08/2016	15,00	125 000,00	01	224G11001	110709	2241	21630	OD 16 1528 FSS/P	DRP0000000		
90	218200	0001734	ONDULEUR PROLINK 700 VA	31/08/2016	15,00	125 000,00	01	224G11001	110709	2241	21630	OD 16 1529 FSS/P	DRP0000000		
90	218200	0001735	ONDULEUR PROLINK 700 VA	31/08/2016	15,00	125 000,00	01	224G11001	110709	2241	21630	OD 16 1530 FSS/P	DRP0000000		
90	218200	0001736	ONDULEUR PROLINK 700 VA	31/08/2016	15,00	125 000,00	01	224G11001	110709	2241	21630	OD 16 1531 FSS/P	DRP0000000		
90	218200	0001738	IMPRIMANTE MULTIFONCTION BROTHER 3 EN 1 LASER N&B 40	09/09/2016	15,00	1 620 000,00	01	224G11001	110709	2241	21630	IP 16 1536 FSS/P	DRP0000000		
90	218200	0001739	IMPRIMANTE MULTIFONCTION BROTHER 3 EN 1 LASER N&B 40	09/09/2016	15,00	1 620 000,00	01	224G11001	110709	2241	21630	IP 16 1537 FSS/P	DRP0000000		
90	218200	0001740	IMPRIMANTE LASER BROTHER HL-5450DN	09/09/2016	15,00	1 158 600,00	01	224G11001	110709	2241	21630	IP 16 1538 FSS/P	DRP0000000		
90	218200	0001741	IMPRIMANTE LASER BROTHER HL-5450DN	09/09/2016	15,00	1 158 600,00	01	224G11001	110709	2241	21630	IP 16 1539 FSS/P	DRP0000000		
90	218200	0001743	IMPRIMANTE MULTIFONCTION COULEUR BROTHER A4 DCP J172W	09/09/2016	15,00	464 400,00	01	224G11001	110709	2241	21630	IP 16 1541 FSS/P	DRP0000000		
90	218200	0001744	PHOTOCOPIEUSE KONICA MINOLTA BIZHUB 226	09/09/2016	15,00	2 532 000,00	01	224G11001	110709	2241	21630	CO 16 1542 FSS/P	DRP0000000		
90	218200	0001745	SCANNER HP SCANJET 300	09/09/2016	15,00	512 400,00	01	224G11001	110709	2241	21630	SC 16 1543 FSS/P	DRP0000000		
90	218200	0001747	ORDINATEUR DE BUREAU DELL VOSTRO 3650	14/09/2016	15,00	3 655 600,00	01	224G11001	110709	2242	21630	OR 16 1596 FSS/P	DRP0000000		
90	218200	0001748	ORDINATEUR DE BUREAU DELL VOSTRO 3650	14/09/2016	15,00	3 655 600,00	01	224G11001	110709	2242	21630	OR 16 1597 FSS/P	DRP0000000		
90	218200	0001749	ORDINATEUR DE BUREAU DELL VOSTRO 3650	14/09/2016	15,00	3 655 600,00	01	224G11001	110709	2242	21630	OR 16 1598 FSS/P	DRP0000000		
90	218200	0001750	ORDINATEUR DE BUREAU DELL VOSTRO 3650	14/09/2016	15,00	3 755 600,00	01	224G11001	110709	2242	21630	OR 16 1599 FSS/P	DRP0000000		
90	218200	0001752	ORDINATEUR DE BUREAU DELL VOSTRO 3650	14/09/2016	15,00	3 655 600,00	01	224G11001	110709	2241	21630	OR 16 1601 FSS/G	DRP0000000		
90	218200	0001762	POINT D'ACCES WIFI DOUBLE ANTENNE	27/09/2016	15,00	152 400,00	01	224G11001	110709	2241	21630	WI 16 1710 FSS/P	DRP0000000		
90	218200	0001765	POINT D'ACCES WIFI DOUBLE ANTENNE	27/09/2016	15,00	152 400,00	01	224G11001	110709	2241	21630	WI 16 1727 FSS/P	DRP0000000		
90	218200	0001766	POINT D'ACCES WIFI DOUBLE ANTENNE	27/09/2016	15,00	152 400,00	01	224G11001	110709	2241	21630	WI 16 1728 FSS/P	DRP0000000		
90	218200	0001768	ONDULEUR 650 VA IN-LINE	14/09/2016	15,00	120 000,00	01	224G11001	110709	2241	21630	OD 16 1718 FSS/P	DRP0000000		
90	218200	0001769	ONDULEUR 650 VA IN-LINE	14/09/2016	15,00	120 000,00	01	224G11001	110709	2241	21630	OD 16 1719 FSS/P	DRP0000000		
90	218200	0001770	ONDULEUR 650 VA IN-LINE	14/09/2016	15,00	120 000,00	01	224G11001	110709	2241	21630	OD 16 1720	DRP0000000		



90	218200	0001771	ONDULEUR 650 VA IN-LINE	14/09/2016	15,00	120 000,00	01	224G11001	110709	2241	21630	FSS/P OD 16 1721 FSS/P	DRP0000000		
90	218200	0001772	ONDULEUR 650 VA IN-LINE	14/09/2016	15,00	120 000,00	01	224G11001	110709	2241	21630	OD 16 1722 FSS/P	DRP0000000		
90	218200	0001773	CLE 5 POSTES DUNGLE TOM2PRO	28/09/2016	15,00	3 500 000,00	01	224G11001	110709	2241	21630	CL 16 1724 FSS/P	DRP0000000		
90	218200	0001781	ORDINATEUR PORTABLE ACER TRAVEL MATE	29/09/2016	15,00	3 780 000,00	01	224G11001	110709	2241	21630	LP 16 1729 FSS/P	DRP0000000		
90	218200	0001782	ORDINATEUR PORTABLE ACER TRAVEL MATE	29/09/2016	15,00	3 780 000,00	01	224G11001	110709	2241	21630	LP 16 1730 FSS/P	DRP0000000		
90	218200	0001783	ORDINATEUR PORTABLE ACER TRAVEL MATE	29/09/2016	15,00	3 780 000,00	01	224G11001	110709	2241	21630	LP 16 1739 FSS/P	DRP0000000		
90	218200	0001784	ORDINATEUR PORTABLE ACER TRAVEL MATE	29/09/2016	15,00	3 780 000,00	01	224G11001	110709	2241	21630	LP 16 1740 FSS/P	DRP0000000		
90	218200	0001785	ORDINATEUR PORTABLE ACER TRAVEL MATE	29/09/2016	15,00	3 780 000,00	01	224G11001	110709	2241	21630	LP 16 1741 FSS/P	DRP0000000		
90	218200	0001787	ORDINATEUR PORTABLE ACER TRAVEL MATE	29/09/2016	15,00	3 780 000,00	01	224G11001	110709	2241	21630	LP 16 1743 FSS/P	DRP0000000		
90	218200	0001788	ORDINATEUR PORTABLE ACER TRAVEL MATE	29/09/2016	15,00	3 780 000,00	01	224G11001	110709	2241	21630	LP 16 1701 FSS/P	DRP0000000		
90	218200	0001789	ORDINATEUR PORTABLE ACER TRAVEL MATE	29/09/2016	15,00	3 780 000,00	01	224G11001	110709	2241	21630	LP 16 1700 FSS/P	DRP0000000		
90	218200	0001790	ORDINATEUR PORTABLE ACER TRAVEL MATE	29/09/2016	15,00	3 780 000,00	01	224G11001	110709	2241	21630	LP 16 1702 FSS/P	DRP0000000		
90	218200	0001791	ORDINATEUR PORTABLE ACER TRAVEL MATE	29/09/2016	15,00	3 780 000,00	01	224G11001	110709	2241	21630	LP 16 1697 FSS/P	DRP0000000		
90	218200	0001792	ORDINATEUR PORTABLE ACER TRAVEL MATE	29/09/2016	15,00	3 780 000,00	01	224G11001	110709	2241	21630	LP 16 1698 FSS/P	DRP0000000		
90	218200	0001793	ORDINATEUR PORTABLE ACER TRAVEL MATE	29/09/2016	15,00	3 780 000,00	01	224G11001	110709	2241	21630	LP 16 1696 FSS/P	DRP0000000		
90	218200	0001796	AUTOCOMMUTATEUR 5 LIGNES AVEC 24 EXTENSIONS	07/10/2016	15,00	4 950 000,00	01	224G11001	110709	2241	21630	AU 16 1773 FSS/P	DRP0000000		
90	218200	0001797	PROTECTION SECTEUR	07/10/2016	15,00	144 000,00	01	224G11001	110709	2241	21630	PS 16 1774 FSS/P	DRP0000000		
90	218200	0001798	PROTECTION LIGNE	07/10/2016	15,00	180 000,00	01	224G11001	110709	2241	21630	PL 16 1775 FSS/P	DRP0000000		
90	218200	0001799	ONDULEUR 1250 VA	07/10/2016	15,00	375 000,00	01	224G11001	110709	2241	21630	OD 16 1776 FSS/P	DRP0000000		
90	218200	0001842	ORDINATEUR PORTABLE ACER TRAVEL MATE P257-MG-75S9	29/09/2016	15,00	3 780 000,00	01	224G11001	110709	2241	21630	LP 16 1532 FSS/P	DRP0000000		
90	218200	0001843	ORDINATEUR PORTABLE ACER TRAVEL MATE P257-MG-75S9	29/09/2016	15,00	3 780 000,00	01	224G11001	110709	2241	21630	LP 16 1533 FSS/P	DRP0000000		
90	218200	0001844	ORDINATEUR PORTABLE ACER TRAVEL MATE P257-MG-75S9	29/09/2016	15,00	3 780 000,00	01	224G11001	110709	2241	21630	LP 16 1534 FSS/P	DRP0000000		
90	218200	0001845	ORDINATEUR PORTABLE ACER TRAVEL MATE P257-MG-75S9	29/09/2016	15,00	3 780 000,00	01	224G11001	110709	2241	21630	LP 16 1535 FSS/P	DRP0000000		
90	218200	0001846	ORDINATEUR PORTABLE ACER TRAVEL MATE	29/09/2016	15,00	3 780 000,00	01	224G11001	110709	2241	21630	LP16 1699 FSS/P	DRP0000000		
90	218200	0001847	ORDINATEUR PORTABLE ACER TRAVEL MATE	29/09/2016	15,00	3 780 000,00	01	224G11001	110709	2241	21630	LP 16 1745 FSS/P	DRP0000000		
90	218200	0001849	VIDEO PROJECTEUR	28/11/2016	15,00	3 580 000,00	01	224G11001	110709	2241	21630	VI 16 1822 FSS/P	DRP0000000		
90	218200	0001850	VIDEO PROJECTEUR	28/11/2016	15,00	3 580 000,00	01	224G11001	110709	2241	21630	VI 16 1823 FSS/P	DRP0000000		
90	218200	0600001	ORDINATEUR PORTABLE ACER TRAVEL MATE	29/09/2016	15,00	3 780 000,00	01	224G11001	110709	2241	21630	LP 16 1742 FSS/P	DRP0000000		
90	218200	1600001	POINT D'ACCES WIFI DOUBLE ANTENNE	27/09/2016	15,00	152 400,00	01	224G11001	110709	2241	21630	WI 16 1725 FSS/P	DRP0000000		
90	218200	1600002	ORDINATEUR DE BUREAU DELL VOSTRO 3650	14/09/2016	15,00	3 655 600,00	01	224G11001	110709	2242	21630	OR 16 1600 FSS/P	DRP0000000		
90	218200	1600267	SWITCH 32 PORTS 10/100	27/09/2016	15,00	1 488 000,00	01	224G11001	110709	2241	21630	SW 16 1711 FSS/P	DRP0000000		
90	218200	1600268	POINT D'ACCES WIFI DOUBLE ANTENNE	27/09/2016	15,00	152 400,00	01	224G11001	110709	2241	21630	WI 16 1726 FSS/P	DRP0000000		
90	218200	1600271	ONDULEUR 650 VA IN-LINE	14/09/2016	15,00	120 000,00	01	224G11001	110709	2241	21630	OD 16 1723 FSS/G	DRP0000000		
90	218200	1600272	ORDINATEUR PORTABLE ACER TRAVEL MATE	29/09/2016	15,00	3 780 000,00	01	221G11001	110709	2211	21630	LP 16 1738 FSS / G	DRP0000000		
90	218200	*****	Total du Compte : 218200			132 324 147,00									
90	218300	*****	Matériels et outillages												



90	218300	0001874	MACHINE A RELIER	23/08/2016	10,00	450 000,00	01	224G11002	110709	2242	21640	MA 16 1525 FSS/P	DRP0000000		
90	218300	0001877	INTERFACE GSM	07/10/2016	15,00	1 500 000,00	01	224G11002	110709	2242	21640	IT 16 1790 FSS/P	DRP0000000		
90	218300	0001897	AMPLI BAFFLE	02/11/2016	10,00	1 050 000,00	01	224G11002	110709	2242	21640	AM 16 1804 FSS/P	DRP0000000		
90	218300	0001898	AMPLI BAFFLE	02/11/2016	10,00	1 050 000,00	01	224G11002	110709	2242	21640	AM 16 1805 FSS/P	DRP0000000		
90	218300	0001899	AMPLI BAFFLE	02/11/2016	10,00	1 050 000,00	01	224G11002	110709	2242	21640	AM 16 1806 FSS/P	DRP0000000		
90	218300	0001900	AMPLI BAFFLE	02/11/2016	10,00	1 050 000,00	01	224G11002	110709	2242	21640	AM 16 1807 FSS/P	DRP0000000		
90	218300	0001901	AMPLI BAFFLE	02/11/2016	10,00	1 050 000,00	01	224G11002	110709	2242	21640	AM 16 1808 FSS/P	DRP0000000		
90	218300	*****	Total du Compte : 218300			7 200 000,00									
90	218400	*****	Matériels roulants												
90	218400	0001917	PICK UP DOUBLE CABINE 4 PORTES 5 PLACES	14/09/2016	15,00	89 400 000,00	01	221G11000	110709	2210	21720	PU 16 1692 FSS/T	DRP0000000		
90	218400	0001918	PICK UP DOUBLE CABINE 4 PORTES 5 PLACES	14/09/2016	15,00	89 400 000,00	01	221G11000	110709	2210	21720	PU 16 1693 FSS/F	DRP0000000		
90	218400	0001920	PICK UP DOUBLE CABINE 4 PORTES 5 PLACES	14/09/2016	15,00	89 400 000,00	01	224G11000	110709	2240	21720	PU 16 1695 FSS/P	DRP0000000		
90	218400	0001921	NISSAN STATION WAGON TESY 61	11/01/2016	10,00	218 400 000,00	01	224G11000	110709	2240	21720	NI 16 1824 FSS/P	DRP0000000		
90	218400	0001922	NISSAN STATION WAGON TESY 61	13/12/2016	10,00	218 400 000,00	01	224G11000	110709	2240	21720	NI 16 1825 FSS/P	DRP0000000		
90	218400	*****	Total du Compte : 218400			705 000 000,00									
90	218500	*****	AAI												
90	218500	0001926	MIKRITIK ROUTERBOARD DRP MOOV	26/09/2016	15,00	1 026 000,00	01	224G11001	110709	2241	20173	MK 16 1716 FSS/P	DRP0000000		
90	218500	0001928	INSTALLATION CABLAGE RESEAU	07/10/2016	15,00	4 888 920,00	01	224G11001	110709	2241	21630	RE 16 1791 FSS/P	DRP0000000		
90	218500	0001934	INSTALLATION CABLAGE RESEAU BUREAU	30/09/2016	15,00	17 013 940,20	01	224G11002	110709	2242	21640	RE 16 1792 FSS/P	DRP0000000		
90	218500	*****	Total du Compte : 218500			22 928 860,20									
			Total général			924 645 940,06									0,00

**Direction interrégionale Sambava****Filets Sociaux de Sécurité****Fonds d'Intervention pour le Développement - MADAGASCAR**

Inventaire et fiche Immo Au 31/12/2017 - Emplacement ARA0000000 (Ar andapa)

Page 1/1

Site	Compte	Immo	Libellé	Date d'acquisition	Taux	Valeur d'origine	Financement	Rang	Commune	Poste	Ss Compte	Identification	Emplacement	Date Eval.	Valeur Eval.
90	218200	*****	Matériel informatique												
90	218200	0001508	LAPTOP ASUS R510JD-XX030H	15/09/2015	15,00	3 910 000,00	01	1b2G11000	110709	1b20	99999	LP 15 146 FSS/MKR	ARA0000000		
90	218200	*****	Total du Compte : 218200			3 910 000,00									
			Total général			3 910 000,00									0,00